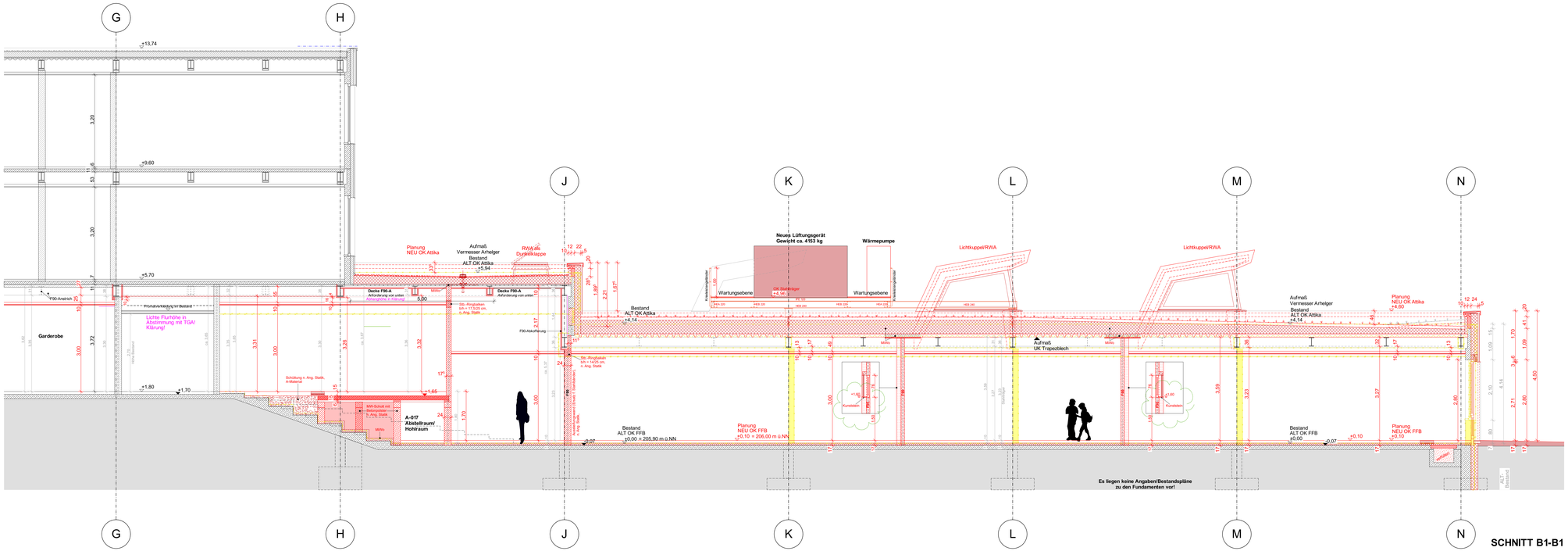

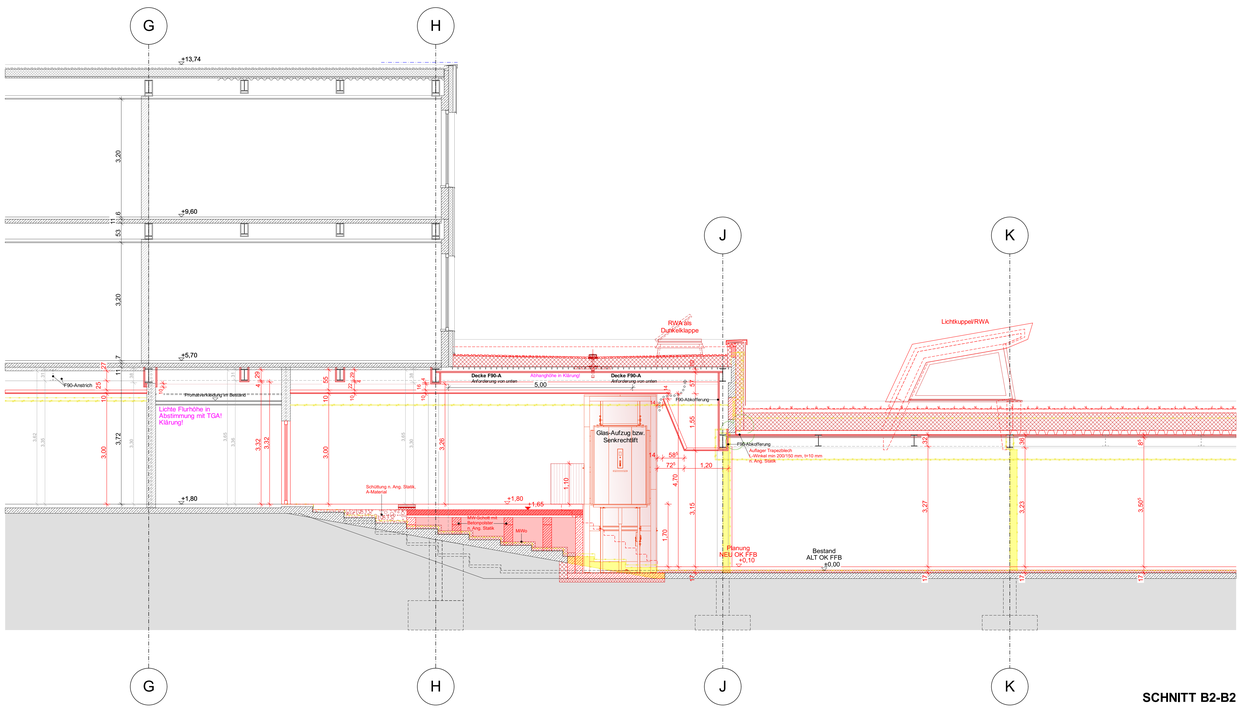

	Stahlbeton		Mauerwerk
	Stahlbeton F30		Mauerwerk F30
	Stahlbeton F90		Mauerwerk F90
	Stahlbeton F90 A+M		Mauerwerk F90 A+M
	Dämmung		Gipskarton
	leichte Trennwände		Gipskarton F90
			Vorwandinstallation

AD	Abgehängte Decke	SD	Schachtdeckel
BA	Bodenablauf	SS	SchachtsohleBalkonablauf
BAA	Balkonablauf	RD	Ringdrainage
BRH	Brüstungshöhe über OKFF	RK	Rollladenkasten
DA	Dachablauf	RÖ	Revisionsöffnung
DD	Deckendurchbruch	RR	Regenfallrohr
E	Elektro	STB	Stufe Belag
FA	Fußbodenaussparung	STR	Stufe Rohbau
FD	Fußbodendurchbruch	UKD	Unterkante Decke
FS	Fundamentsohle	WD	Wanddurchbruch
H	Heizung	SWS	senkrechter Wandschlitz
HK	Heizkörper	F	Feuerlöscher
HWS	Horizontaler Wandschlitz	WH	Wandhydrant
L	Lüftung	1 / 50.01	Schnittbezeichnung mit Planhinweis
LH	lichte Höhe		Hinweis auf Detail
KS	Kanalsohle		Türnummer
	OK FF zu ± 0.00		Belagswechsel
	OK RF zu ± 0.00		Änderungen / neuer Index
	OK FF zu ± 0.00 OK RF zu ± 0.00		
	Klärung		

Alle Wanddurchbrüche und Wandschlitze bezogen auf OKFF !
Alle Höhenmaße bei Brüstungen und Türen bezogen auf OKFF !
206,00 m ü. NN = ±0,10 OK FF EG Höhenmaße bezogen auf OK FF

Alle Maße sind Rohbaumaße, und von den ausführenden Firmen auf der Baustelle selbstverantwortlich zu prüfen !
Bei Maßunstimmigkeiten ist unverzüglich die Bauleitung zu unterrichten !
Alle Ausführungspläne haben nur Gültigkeit in Verbindung mit den geprüften Schal- und Aussparungsplänen !
Die geprüfte Statik ist zu beachten !

Raumstempel

Raumbezeichnung

Raumnummer	W
Fläche	Decke / Boden
Umfang	W
LH-Höhe	W

Böden:
1. ....
2. ....
3. ....
4. ....
5. ....

Wände:
1. ....
2. ....
3. ....
4. ....
5. ....

Decken:
1. ....
2. ....
3. ....
4. ....
5. ....

In allen Feucht- und Nassräumen sind bei den Trockenbauwänden, und -decken zementgebundene Platten zu verwenden!

Index	Bearbeitung	Datum