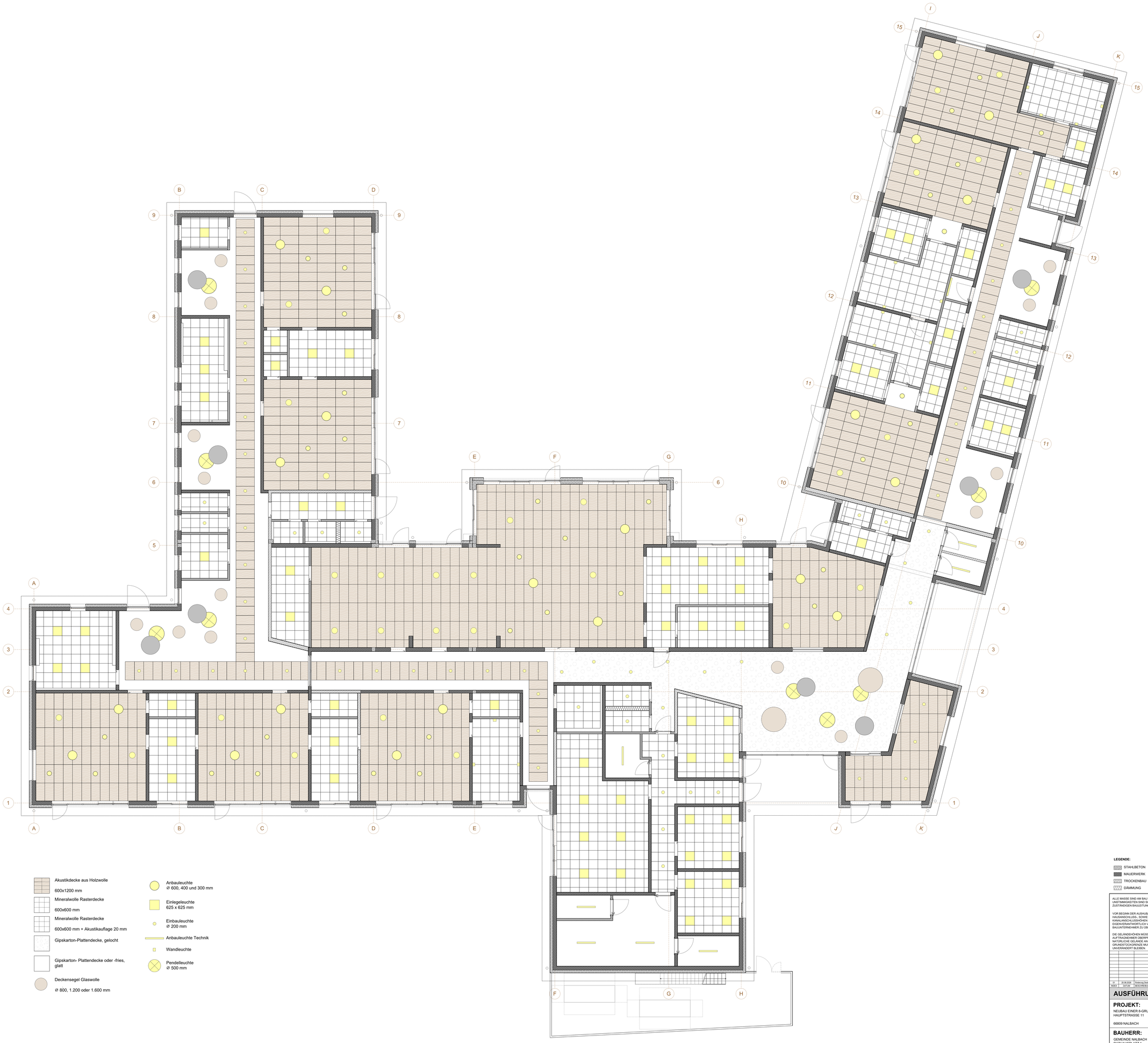

Akustikdecke aus Holzwolle
600x1200 mm

Mineralwolle Rasterdecke
600x600 mm

Mineralwolle Rasterdecke
600x600 mm + Akustikauflage 20 mm

Gipskarton-Plattendecke, gelocht

Gipskarton- Plattendecke oder -fries, glatt

Deckensegel Glaswolle
⌀ 800, 1.200 oder 1.600 mm

Anbauleuchte
⌀ 600, 400 und 300 mm

Einlegeleuchte
625 x 625 mm

Einbauleuchte
⌀ 200 mm

Anbauleuchte Technik

Wandleuchte

Pendelleuchte
⌀ 500 mm

LEGENDE:

STAHLBETON
MAUERWERK
TROCKENBAU
DÄMMUNG
BS - F30

ALLE MASSE SIND AM BAU ZU PRÜFEN. UNSTIMMIGKEITEN SIND SOFORT DER ZUSTÄNDIGEN BAULEITUNG MITZUTEILEN!

VOR BEGINN DER AUSHUBARBEITEN SIND DIE HAUSANSCHLUSS-, SOWIE DIE KANALANSCHLUSSHÖHEN EIGENVERANTWORTLICH VOM BAUUNTERNEHMER ZU ÜBERPRÜFEN.

DIE GELÄNDEHÖHEN MÜSSEN VOM AUFTRAGNEHMER ÜBERPRÜFT WERDEN. DAS NATÜRLICHE GELÄNDE AN DER GRUNDSTÜCKGRENZE MUSS STETS UNVERÄNDERT BLEIBEN.

ALLE PLÄNE SIND NUR GÜLTIG IN VERBINDUNG MIT:
- STATIK
- BODENGUTACHTEN
- GEG-NACHWEIS, BAUPHYSIK
- BRANDSCHUTZKONZEPT
- ALLEN AUFLAGEN DES BAUSCHEINS

ALLE ÖFFNUNGS- UND BRÜSTUNGSHÖHEN VERSTEHEN SICH AB OK FERTIGFUSSBODEN SOFERN NICHT ANDERS BESCHRIEBEN!

INDEX	DATUM	BESCHREIBUNG	
01	20.08.2020	Änderung Decken	LB

AUSFÜHRUNGSPLANUNG

PROJEKT:

NEUBAU EINER 8-GRUPPIGEN KITA
HAUPTSTRASSE 11

66809 NALBACH

BAUHERR:

GEMEINDE NALBACH
RATHAUSPLATZ 1
66809 NALBACH

VERTRETEN DURCH
DEN BÜRGERMEISTER:

Unterschrift Bauherr

NEUBAU EINER 8-GRUPPIGEN KITA IN PIESBACH

PLANNUMMER	AR_5_ds_EG_M50_165	INDEX 01		
PLANINHALT	LPH	MASSTAB	GEZ	DATUM
DECKENSPIEGEL	5	1/50	LB	20.08.2020

H/B = 1600 / 1800 (2.88m²)