

DE_00_403 - Wandanschluss Regeldetail | M 1:10

- 01 | BESTAND Stahlsteindecke
h=150mm

02 | NEU Dampfsperre
Elastometerbitumen, verschweißt
h=4mm

03 | NEU PIR Dämmung
h=120mm
WLS 23

04 | NEU Erste Abdichtungslage
Elastometerbitumen,
kaltselbstklebend 3,5mm

05 | NEU Oberlage
Polymerbitumen, verschweißt
5,2mm
- 06 | NEU Klemmschiene
verzinkt 2mm

07 | NEU Dämmkeil
- HINWEIS 1: Gullyposition und Höhen sind mit dem Fachplanern abzustimmen.
HINWEIS 2: Dampfsperre ist luftdicht anzuschließen
HINWEIS 3: Durchdringungen sind luftdicht auszuführen.
HINWEIS 4: Alle Dachdetails sind gemäß den anerkannten Regeln der Technik sowie den einschlägigen DIN-Normen auszuführen.
HINWEIS 5: Abdichtungen sind nach Herstellerangaben herzustellen.

LEGENDE

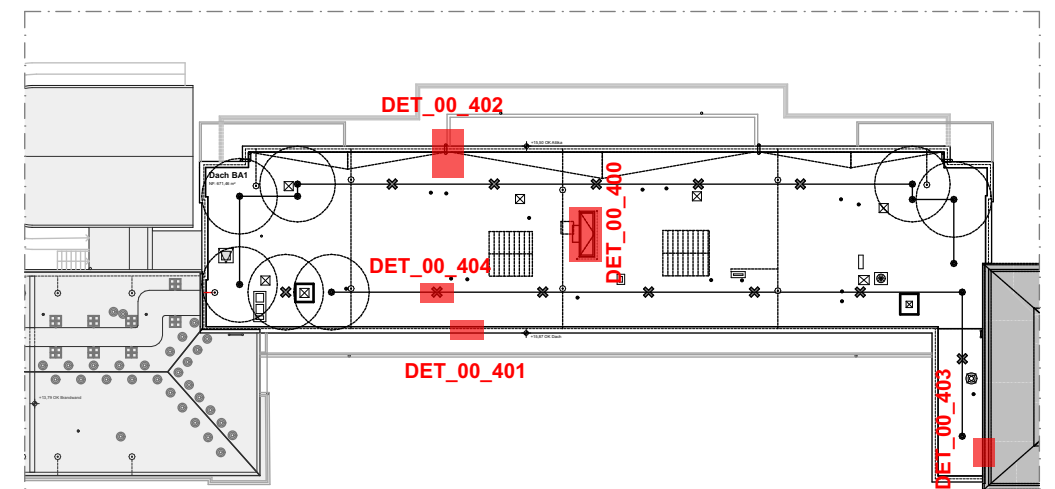

ÜBERSICHT

ALLE MASZE SIND AM BAU ZU PRÜFEN!

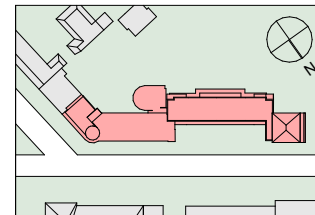

Planverfasser Architekten
Architektengemeinschaft FEHR GmbH
Dipl.-Ing. Achim Damm
M.Sc. Ferenc Graefe
M.A. Evgeni Varaxine
HÖLDERLINSTRASSE 11
14050 BERLIN
TEL:030/827930-0
FAX:030/827930-93
e-mail : info@fehr-gmbh.com
Internet : www.fehr-gmbh.com



Bauherr **Vivantes GmbH**
Aroser Allee 72-76
13407 / Berlin
Bauvorhaben **HWD Seniorenhaus
Dachsanierung**
Berkaer Straße 31-35
14199 / Berlin Wilmersdorf



Projektnummer
295-25

Plannummer
30_ARC_DE_00_403

Freigabedatum
26.03.2026

Planinhalt
**Regeldetail
Wandanschluss**

Gezeichnet
MMR
Blattgröße
0,420 X 0,297
Maßstab
1:10, 1:500

PLOTT DATUM 21.05.2026