

DE_00_402 - Attikaanschluss Regeldetail | M 1:10

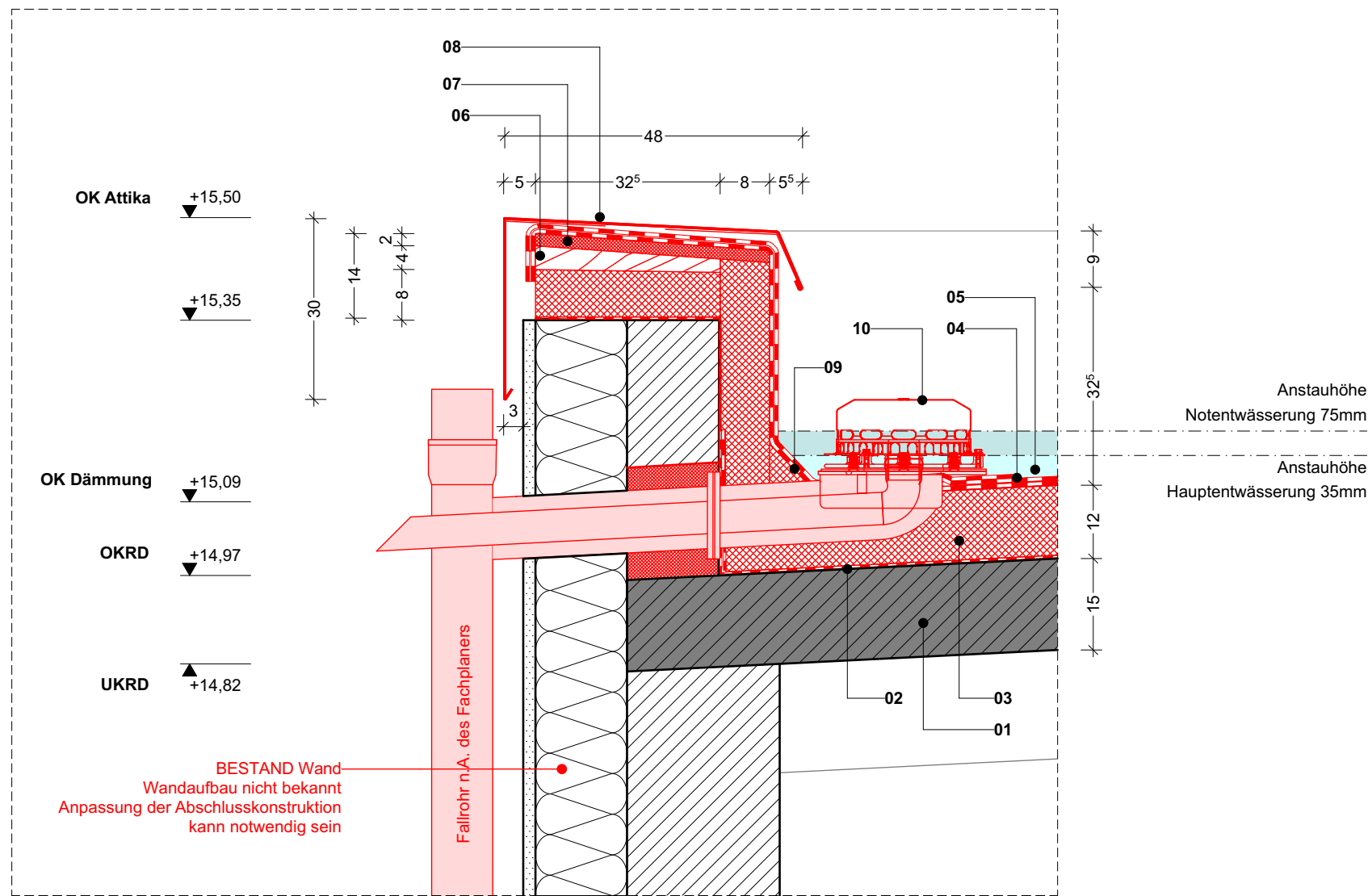

Attikaanschluss Regeldetail Entwässerung | M 1:10

- 01 | BESTAND Stahlsteindecke
h=150mm
- 02 | NEU Dampfsperre
Elastometerbitumen, verschweißt
4mm
- 03 | NEU PIR Dämmung
h=120mm
WLS 23
- 04 | NEU Erste Abdichtungslage
Elastometerbitumen,
kaltselbstklebend 3,5mm
- 05 | NEU Oberlage
Polymerbitumen, verschweißt
5,2mm
- 06 | NEU Holzbohle
Holzwerkstoffplatte unterfüttert mit
Wärmedämmung in Gefälle
- 07 | Wärmedämmung
Befestigung des Attikableches
20mm
- 08 | NEU Attikablech
2mm, verzinkt
Kantung entsprechend den
örtlichen Gegebenheiten
- 09 | NEU Dämmkeil
- 10 | Attika-Kombi-Ablauf
Mit Klemmflansch, feuerverzinkt
DN 100/50
- 11 | Linienentwässerung
Siehe Grundriss GR_DG_001

HINWEIS 1: Gullyposition und Höhen sind mit dem Fachplanern abzustimmen.
HINWEIS 2: Dampfsperre ist luftdicht anzuschließen
HINWEIS 3: Durchdringungen sind luftdicht auszuführen.
HINWEIS 4: Alle Dachdetails sind gemäß den anerkannten Regeln der Technik sowie den einschlägigen DIN-Normen auszuführen.
HINWEIS 5: Abdichtungen sind nach Herstellerangaben herzustellen.

LEGENDE

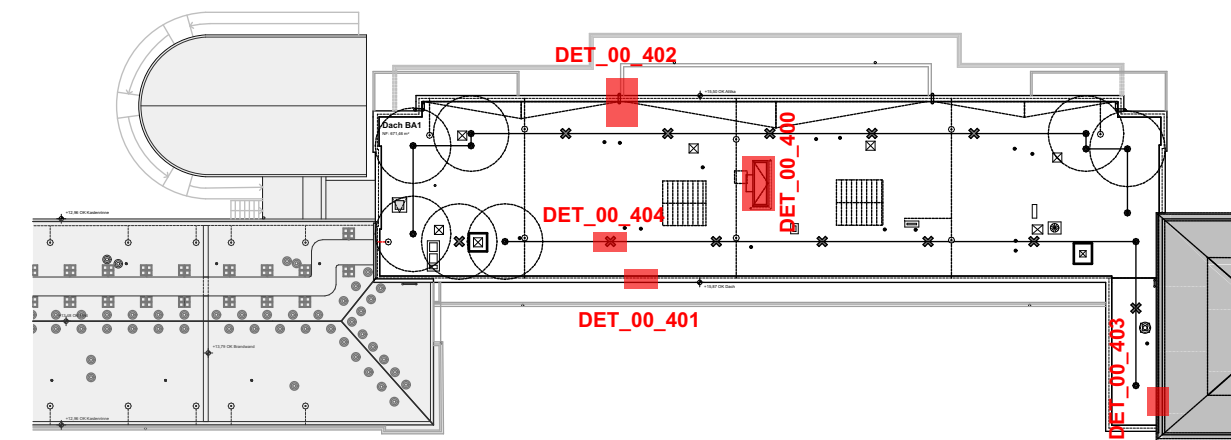

ÜBERSICHT

± 0,00 = OKFF EG = xxx,xx ü. NHN

WICHTIGER HINWEIS :
DIESE ZEICHNUNG IST GEISTIGES EIGENTUM DER ARCHITEKTENGEMEINSCHAFT FEHR GMBH UND IST URHEBERRECHTLICH GESETZLICH GESCHÜTZT. SIE DARF NUR FÜR DIESES BAUVORHABEN VERWENDET WERDEN. DIE WEITERGABE AN DRITTE SOWIE DIE VERVIELFÄLTIGUNG IST VERBOTEN UND WIRD STRAFRECHTLICH VERFOLGT.

ALLE MASSE SIND AM BAU ZU PRÜFEN		ALLE DETAILS UND STATIK SIND ZU BEACHTEN	
k			
j			
i			
h			
g			
f			
e			
d			
c			
b			
a			
Ind.			
Änderung			

Projektnummer	Freigabedatum	Unterschrift	Index	Plan-ID
295-25				

Vivantes GmbH
Aroser Allee 72-76
13407 / Berlin

Projektnummer Bauherr

Bauvorhaben:	Erstellerdatum	Indexdatum
HWD Seniorenhaus Dachsanierung Berkaer Straße 31-35 14199 / Berlin Wilmersdorf	26.03.2026	
	Gezeichnet	Geändert / Geprüft
	MMR	
	Blattgröße	Maßstab
	0,594 X 0,420	1:10, 1:500

Planungsstand	Ausführungsplanung [LP 5]
---------------	-----------------------------

Planungsinhalt

Regeldetail
Attikaanschluss

Plan Nr.	30_ARC_DE_00_402_-5
----------	---------------------

Planverfasser Architekten

Architektengemeinschaft FEHR GmbH
Dipl.-Ing. Achim Damm
M.Sc. Ferenc Graefe

M.A. Evgeni Varaxine
Architekten VFA

HÖLDERLINSTRASSE 11
14050 BERLIN

TEL: 030/827930-0
FAX: 030/827930-93

e-mail : info@fehr-gmbh.com
Internet : www.fehr-gmbh.com