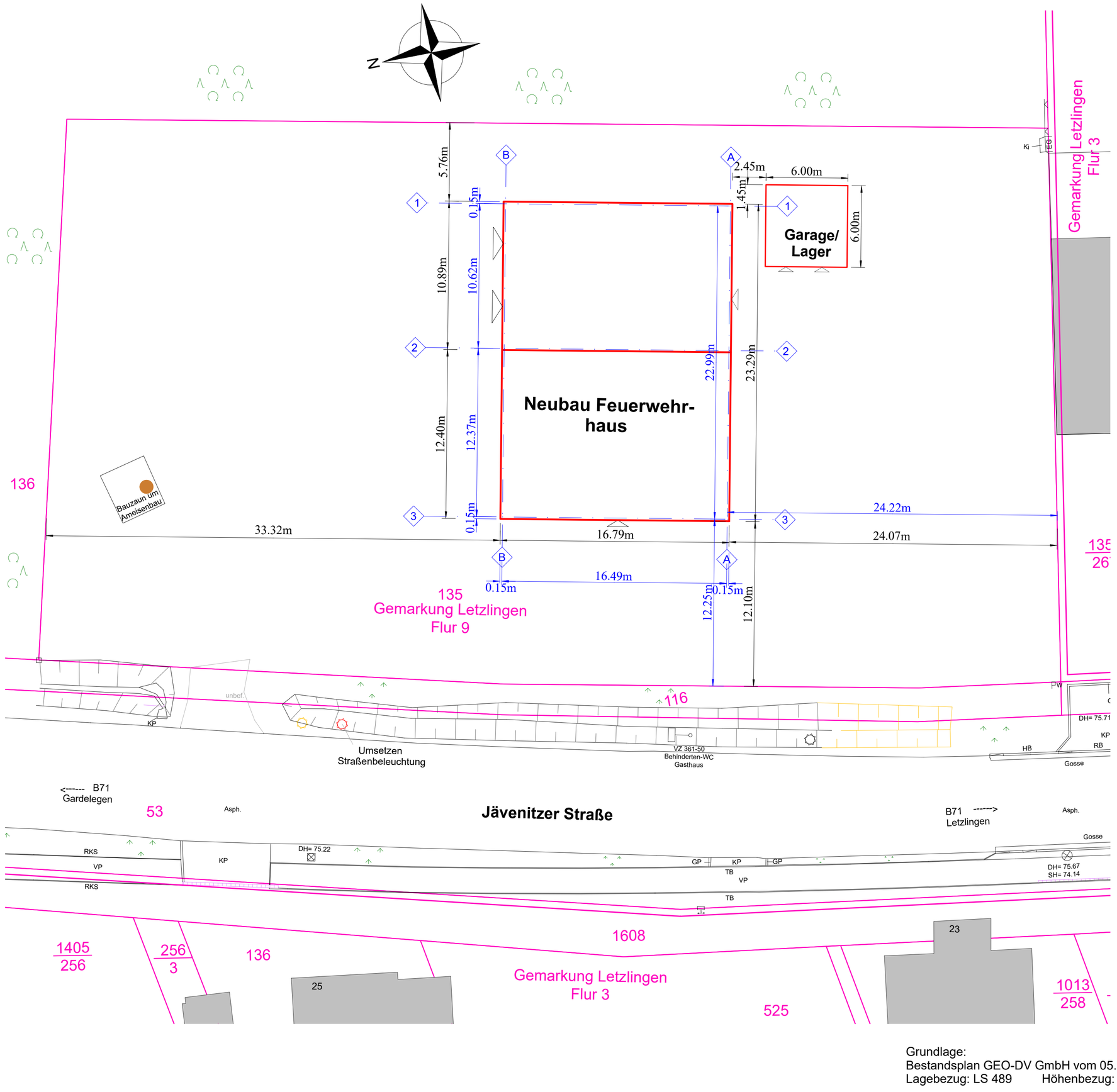

Legende:

Ver- und Entsorgung

PE 100 da 63 — Trinkwasserleitung
- Unterflurhydrant
- Oberflurhydrant
- Schieberkappe TW
- Schacht, unbestimmt
- Hausanschlußschacht, unb.
- Schaltschrank
- Straßenbeleuchtung

Befestigungsarten

GP	Großpflaster
KP	Kleinpflaster
VP	Verbundsteinpflaster Beton
Asph.	Asphaltbelag
B	Beton
unbef.	unbefestigt
RKS	Rasenkantensteine
Ki	Kies
Sp	Splitt
So	Schotter
RB	Rundbord
TB	Tiefbord
HB	Hochbord
HB Abs.	Hochbordabsenker

1 — Achsenbezeichnung
Achsen 1, 3, A und B -Außenkante Rohbau
Achse 2 - Mitte Trennwand Fahrzeughalle-Räume

24.07m — Bemaßung auf Gebäudeaußenkante

24.22m — Bemaßung auf Achsen

Feuerwehrhaus: OFF ±0.00 = 75,50m

Nr.	Art der Änderung	Datum	Name

Ingenieurbüro Dipl.-Ing. **Ingolf Fietz** 39240 Barby, OT Lödderitz, Im Winkel 2a
Büro Aken: 06385 Aken/E. Bismarckplatz 6a (im Hafen Aken)
Tel. 034909/39043 Funk 0170/3813532 E-Mail: ib-fietz@t-online.de

BV.: **Neubau Feuerwehrhaus Letzlingen**
Jävenitzer Straße 22

Plan: **Lage- und Bebauungsplan**

Leistungsphase: **Ausführungs-planung**

Bauherr: **Hansestadt Gardelegen**
Rudolf-Breitscheid-Str. 3, 39638 Gardelegen

Bearbeiter:	Maßstab:	Datum:	Blatt-Nr.:
I. Fietz	M 1:200	21.07.2026	01

Zeichnungsformat: A2

Grundlage:
Bestandsplan GEO-DV GmbH vom 05.03.2026
Lagebezug: LS 489 Höhenbezug: HS 160