

02_Leistungsbeschreibung Los Grafikproduktion

00 Inhaltsverzeichnis (keine rechtliche Rangfolge)

01 Allgemeiner Leistungsumfang

02 Projektbeschreibung

03 Vertragsterminplan

04 Leistungsverzeichnis

05 Planliste

01 Allgemeiner Leistungsumfang

Die im Folgenden beschriebenen Leistungen umfassen ihre vollständige Produktion, die Lieferung, den funktionsfertigen Aufbau und vollständigen Abbau mit Entsorgung oder Rücktransport aller ursprünglich angelieferten Teile, für das Ausstellungsprojekt „Dschingis Khan und die Welt der Mongolen“, in der James Simon Galerie, Berlin, unter Berücksichtigung der geltenden Gebäude-Bedingungen, wie An- und Ablieferungswege- Zeiten, Lagerung, Sicherheitsvorkehrungen, etc.. S. Anlagen.

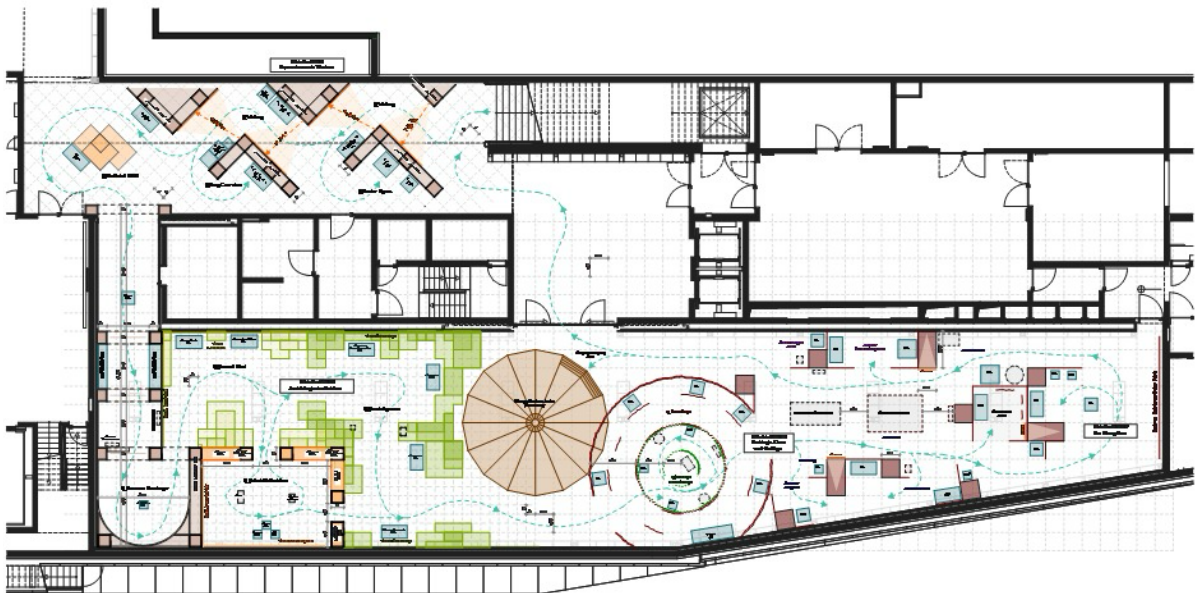

Grundriss James- Simon- Galerie

02 Projektbeschreibung:

Zum 800. Geburtstag von Dschingis Khan, dem Begründer des mongolischen Weltreiches, veranstaltet das Museum für Vor- und Frühgeschichte der Staatlichen Museen zu Berlin die Ausstellung „Dschingis Khan und die Welt der Mongolen“ in der James Simon Galerie, Berlin (Arch. Promenade und großer Ausstellungsraum, ca. 1000 qm).

Gezeigt werden hochrangige Exponate aus einem halben Jahrtausend reiternomadischer Lebenswelten in bisher noch nicht gesehener und erlebter Vielfalt, von denen viele noch nie in einer Ausstellung außerhalb der Mongolei zu sehen waren.

Die Ausstellung beginnt nach der Treppe vom Foyer aus, mit der grafisch/medialen Vermittlung des Kriegsgeschehens bei Liegnitz, 1242.

Danach erfolgt der Zugang zum großen Ausstellungsraum über die Nachbildung einer Grabhöhle deren Ausgang in eine stilisierte Steppenlandschaft führt.

Über die Inszenierung der Person Dschingis Khan und ihres Umfeldes, gelangt man in den Themenbereich „Karakorum“, der mit einer Systemstruktur dargestellt wird - bis zu einer Karten-Installation und über den Besuch einer originalen Jurte zum Ausgang.

Im vorliegenden LV wird die dafür notwendige **Grafikproduktion** beschrieben.

03 Vertragsterminplan

01.09.2026	Beginn Aufbau James Simon Galerie
02.10.2026	Ende Aufbau, Beginn Einbringung Exponate
20.10.2026	Eröffnung
19.04.2027	Beginn Entnahme Exponate
30.04.2027	Abschluß vollständiger Abbau und Wiederherstellung der Flächen (wie vorgefunden bei Baubeginn Spachteln Löcher, etc.).

04 Leistungsverzeichnis

Los 02_G_ Grafikelemente

Für alle folgenden Positionen gilt:

Funktionsfertige Komplettmontage inkl. aller benötigten Anschlüsse, Teile und Befestigungen, für die Gesamtdauer, incl. den Rückbau danach. Inbetriebnahme, Einweisung, Reparaturservice (Reaktionszeit max. 12 Stunden). Alle betroffenen Gebäudeflächen sind während Auf-und Abbau zu schützen. Zugriffsschutz für techn. Elemente.

Alle statischen und brandschutztechnischen Bedingungen und Nachweise, deren Einhaltung und Haftung sind im Auftrag des AN enthalten.

Alle sich daraus ergebenden gestalterischen Belange sind mit den Ausstellungsarchitekten abzustimmen.

Alle grafischen Materialien sind (Vorlage Zertifizierung mit Datenblatt) in Brandschutzqualität B1 zu verwenden und nach Auftragserteilung zu bemustern.

Position G.02.01

Druck auf Textil für Wandelemente Arch. Promenade Plan Nr. 02.1 und 02.02

Digitaldruck 4farbig auf PVC-beschichtetes Polyestergewebe (Brandschutz B1), 300g,
Druckauflösung 720 dpi, Materialentscheidung nach Bemusterung.

Der AN liefert konfektioniert auf die Baustelle, so daß der AN des Los A (Ausbau) alle Materialien auf Holzrahmen faltenfrei aufbringen kann. AN-Ausbau wird vom AN informiert zu Material-Eigenschaften und Befestigungen.

Maße entsprechen den frontal sichtbaren Flächen. Die exakten Druckmaße und die Zuschläge für Befestigungen erfolgen in Abstimmung mit dem AN von Los A.

Element 01

Maße, Breite x Höhe – ca. 1,70 x 5,00 m

Menge/Einheit	EP (EUR)	GP (EUR)
---------------	----------	----------

2 Stück.
----------	-------	-------

Element 02

Maße, Breite x Höhe – ca. 4,20 x 4,50 m

Menge/Einheit	EP (EUR)	GP (EUR)
---------------	----------	----------

1 Stück.
----------	-------	-------

Maße, Breite x Höhe – ca. 2,80 x 4,50 m

Menge/Einheit	EP (EUR)	GP (EUR)
---------------	----------	----------

1 Stück.
----------	-------	-------

Maße, Breite x Höhe – ca. 3,50 x 4,50 m

Menge/Einheit	EP (EUR)	GP (EUR)
---------------	----------	----------

1 Stück.
----------	-------	-------

Maße, Breite x Höhe – ca. 2,10 x 4,50 m

Menge/Einheit	EP (EUR)	GP (EUR)
---------------	----------	----------

1 Stück.
----------	-------	-------

Element 03

Maße, Breite x Höhe – ca. 3,20 x 4,00 m

Menge/Einheit	EP (EUR)	GP (EUR)
---------------	----------	----------

2 Stück.
----------	-------	-------

Element 04

Maße, Breite x Höhe – ca. 3,50 x 3,50 m

Menge/Einheit	EP (EUR)	GP (EUR)
---------------	----------	----------

1 Stück.
----------	-------	-------

Maße, Breite x Höhe – ca. 2,80 x 3,50 m		
Menge/Einheit	EP (EUR)	GP (EUR)
1 Stück.

Maße, Breite x Höhe – ca. 2,80 x 3,50 m		
Menge/Einheit	EP (EUR)	GP (EUR)
1 Stück.

Maße, Breite x Höhe – ca. 2,10 x 3,50 m		
Menge/Einheit	EP (EUR)	GP (EUR)
1 Stück.

Element 05

Maße, Breite x Höhe – ca. 3,50 x 3,00 m		
Menge/Einheit	EP (EUR)	GP (EUR)
2 Stück.

Position G.02.02

Druck auf Folie für Podest- Insel Arch. Promenade Plan Nr. 02.1 und 02.02

Digitaldruck 4farbig auf Folie B1 (Oracal oder gleichwertig), matt, ca.160 g. Druckauflösung 720 dpi.
Vor Ort aufkaschiert auf Multiplex unlackiert. Muster.

Maße, Länge x Breite – ca. 2,0 x 1,5 m		
Menge/Einheit	EP (EUR)	GP (EUR)
1 Stück.

Maße, Länge x Breite – ca. 1,5 x 1,0 m		
Menge/Einheit	EP (EUR)	GP (EUR)
1 Stück.

Maße, Länge x Breite – ca. 1,5 x 1,5 m		
Menge/Einheit	EP (EUR)	GP (EUR)
1 Stück.

Maße, Länge x Breite – ca. 1,0 x 1,0 m		
Menge/Einheit	EP (EUR)	GP (EUR)
1 Stück.

Druck auf Folie für Köshöö Tsaidam Plan Nr. 03.1 und 03.02

Digitaldruck 4farbig auf Folie B1 (Oracal oder gleichwertig), matt, ca.160 g. Druckauflösung 720 dpi.
Vor Ort aufkaschiert auf MDF unlackiert, muss nach Ende Ausstellung wieder vollständig entfernt werden. Muster.

Maße, Breite x Höhe— ca. 2,8 (4x70) x 2,25 m		
Menge/Einheit	EP (EUR)	GP (EUR)
4 Stück.
Maße, Breite x Höhe— ca. 3,5 (2x1,4+ 07) x 2,25 m		
Menge/Einheit	EP (EUR)	GP (EUR)
1 Stück.

Druck auf Folie für Vermittlungs-Elemente

Digitaldruck 4farbig auf Folie B1 (Oracal oder gleichwertig), matt, ca.160 g. Druckauflösung 720 dpi.
Aufkaschiert auf Forex (B1), 3mm

Schaubild „Tiere/ Karawane“		
Maße, Breite x Höhe – DIN A2		
Menge/Einheit		GP (EUR)
2 Stück. pauschal	
Taststation, genaue Maße in Abstimmung mit Los A		
Maße, Breite x Höhe – ca. 1,0 x 0,5 m		
Menge/Einheit		GP (EUR)
6 Stück. pauschal	

„Stimmungsbarometer“, **aufkaschiert auf Material MDF, 19mm, B1,**
geliefert von AN.

Platten können auch in zwei oder drei Teilen geliefert werden, müssen dann
vor Ort mit je zwei KVH-Kanthölzern (40 x 40mm) rückseitig verschraubt
werden. Gesamt- Platte wird an eine Wand gelehnt und erhält an der Ober- und Unterkante
ein schwarzes Antirutsch- Profil.

Maße, Breite x Höhe – 3,0 x 2,0 m,		
Menge/Einheit		GP (EUR)
1 Stück	

„Silhouette Dschingis Khan“, **bedruckbare Magnetfolie, aufkaschiert auf Material MDF, 19mm, B1**, geliefert von AN.

Platte wird an eine Wand gelehnt und erhält an der Ober- und Unterkante ein schwarzes Antirutsch- Profil.

Maße, Breite x Höhe – 1,50 x 2,0 m,
Menge/Einheit

GP (EUR)

1 Stück

.....

Position G.02.03

Druck auf Textil für Köshöö Tsaidam Plan Nr. 03.1 und 03.02

Digitaldruck 4farbig auf Textilbanner, B, ca. 300g, Druckauflösung 720 dpi. Materialentscheidung nach Bemusterung. Weiterverarbeitung auf Rahmen wie in Pos. G.02.01.

Maße, Breite x Höhe – ca. 2,10 x 1,80 m

Menge/Einheit

EP (EUR)

GP (EUR)

4 Stück.

.....

.....

Maße, Breite x Höhe – ca. 1,66 x 1,80 m

Menge/Einheit

EP (EUR)

GP (EUR)

2 Stück.

.....

.....

Position G.02.04

Druck auf Textil und Hängung für Inszenierung Dschingis Khan Plan Nr. 04.1 und 04.02

Digitaldruck 4farbig auf transluzente Textilbanner, B1, 300g, Druckauflösung 720 dpi.

Materialentscheidung nach Bemusterung.

An der Decke der James Simon Galerie sind Hängepunkte vorhanden.

Die Banner werden in einer großen Rundform, s. Plan, absolut faltenfrei und mit stabilen Kanten von der Decke abgehängt. In den Saum oben und unten werden die notwendigen Rohre bzw. Stäbe

eingezogen, die senkrechten Ränder erhalten, falls notwendig eine zusätzliche Stabilisierung.

Zeichnung der Befestigung wird vom Architekt freigegeben. Musterdruck.

Die Gesamtform besteht aus einem großen Radius, mit 25 m Länge und einem Durchgang, plus 15 einzeln abgehängten Bannern.

In der aktuellen Sonderausstellung „Gebaute Gemeinschaft“ in der JSK werden bereits Rundprofile in Textilien verwendet, die hier evtl. wiederverwendet werden können.

Maße, Breite x Höhe – 1,0 x 4,0 m

Menge/Einheit

EP (EUR)

GP (EUR)

15 Stück.

.....

.....

Maße, Breite x Höhe – 1,6 x 4,0 m

Menge/Einheit

EP (EUR)

GP (EUR)

1 Stück.
Maße, Breite x Höhe – 25,0 x 4,0 m (mit einem Durchgang)		
Menge/Einheit	EP (EUR)	GP (EUR)
1 Stück.

Position G.02.05

Druck auf Textil und Hängung für Inszenierung Palast Plan Nr. 04.1 und 04.03

Digitaldruck 4farbig auf transluzente Textilbanner, B1, 300g, Druckauflösung 720 dpi.

Materialentscheidung nach Bemusterung.

An der Decke der James Simon Galerie sind Hängepunkte vorhanden.

Die Banner werden absolut faltenfrei und mit stabilen Kanten von der Decke abgehängt. In den Saum oben und unten werden die notwendigen Rohre bzw. Stäbe eingezogen, die senkrechten Ränder erhalten, falls notwendig eine zusätzliche Stabilisierung.

Zeichnung der Befestigung wird vom Architekt freigegeben. Musterdruck.

Maße, Breite x Höhe – 1,0 x 4,0 m

Menge/Einheit	EP (EUR)	GP (EUR)
5 Stück.

Position G.02.06

Druck auf Folie für Kartenwand Plan Nr. 04.1, 04.3 und 05.2

Digitaldruck 4farbig auf Folie B1 (Oracal oder gleichwertig), matt, ca.160 g. Druckauflösung 720 dpi. Aufkaschiert auf 15 einzelne Platten, 16mm MDF mit Grundierfolie. MDF- Platten werden von Los A geliefert und vom AN kaschiert in die JSG geliefert.

5 der Tafeln sind mit einer flexiblen Drehtafel versehen, Größe 0,5 x 0,5 m.

Insgesamt ergeben alle Platten zusammen ein gemeinsames Bild, getrennt durch die Plattenfugen, 3mm.

Maße, Breite x Höhe – insgesamt 5,0 x 3,0 m

Menge/Einheit		GP (EUR)
1 Stück. pauschal	

Position G.02.07

Satzarbeiten Exponatschilder

Setzen der Exponatbeschriftung nach Vorlage Musterdateien (Schriftgröße, Zeilenabstand, Laufweite, Farben, etc.) bis zu 300 Zeichen je Text. Ein Korrekturdurchgang. Datenaufbereitung für die Produktion.

Menge/Einheit	EP (EUR)	GP (EUR)
200 Stück.

Position G.02.08

Produktion Exponatschilder

Plattendirekt/ Foliendruck weiß auf Forex schwarz, 3mm, Kanten exakt glatt, incl. drei Musterdrucke.

Einzelmaße (je 50 Stück): Breite x Höhe: 300 x 200 mm/ 200 x 150 mm/ 200 x 100mm/ 150 x 150 mm

Menge/Einheit

EP (EUR)

GP (EUR)

200 Stück.

.....

.....

GP (EUR)

Gesamtsumme aller Gp`s, netto

.....

19 % Mehrwertsteuer

.....

Gesamtsumme, Euro, brutto

.....

05 Planliste

Dschingis Khan und die Welt der Mongolen

James-Simon-Galerie

STAND: 10.06.2026

Planbezeichnung	Inhalt	Phase	Status	Index	Datum	Maßstab	Format	Info
Grundrisse 1:100								
01_Ausstellungskonzept_DK_JSG_100	Grundriss Konzeption James-Simon-Galerie				10.06.2026	1:100	650x500	
Detailgrundriss 1:50 und 3D-Skizze								
02.1_Themenfeld I_DK_JSG_50	Grundriss Konzeption Themenfeld I				10.06.2026	1:50	650x500	
02.2_Themenfeld I_3D_DK_JSG	3D Skizze Themenfeld I				10.06.2026	-	650x500	
03.1_Themenfeld II_DK_JSG_50	Grundriss Konzeption Themenfeld II				10.06.2026	1:50	650x500	
03.2_Themenfeld II_3D_DK_JSG	3D Skizze Themenfeld II				10.06.2026	-	650x500	
04.1_Themenfeld III+IV_DK_JSG_50	Grundriss Konzeption Themenfeld III und IV				10.06.2026	1:50	650x500	
04.2_Themenfeld III+IV_3D_DK_JSG	3D Skizze Themenfeld III und IV				10.06.2026	-	650x500	
04.3_Themenfeld III+IV_3D_DK_JSG	3D Skizze Themenfeld III und IV				10.06.2026	-	650x500	
Details 1:10/25								
05.1_Details 01_DK_JSG	Details 01				10.06.2026	1:10	420x297	
05.2_Details 02_DK_JSG	Details 02				10.06.2026	1:25	420x297	