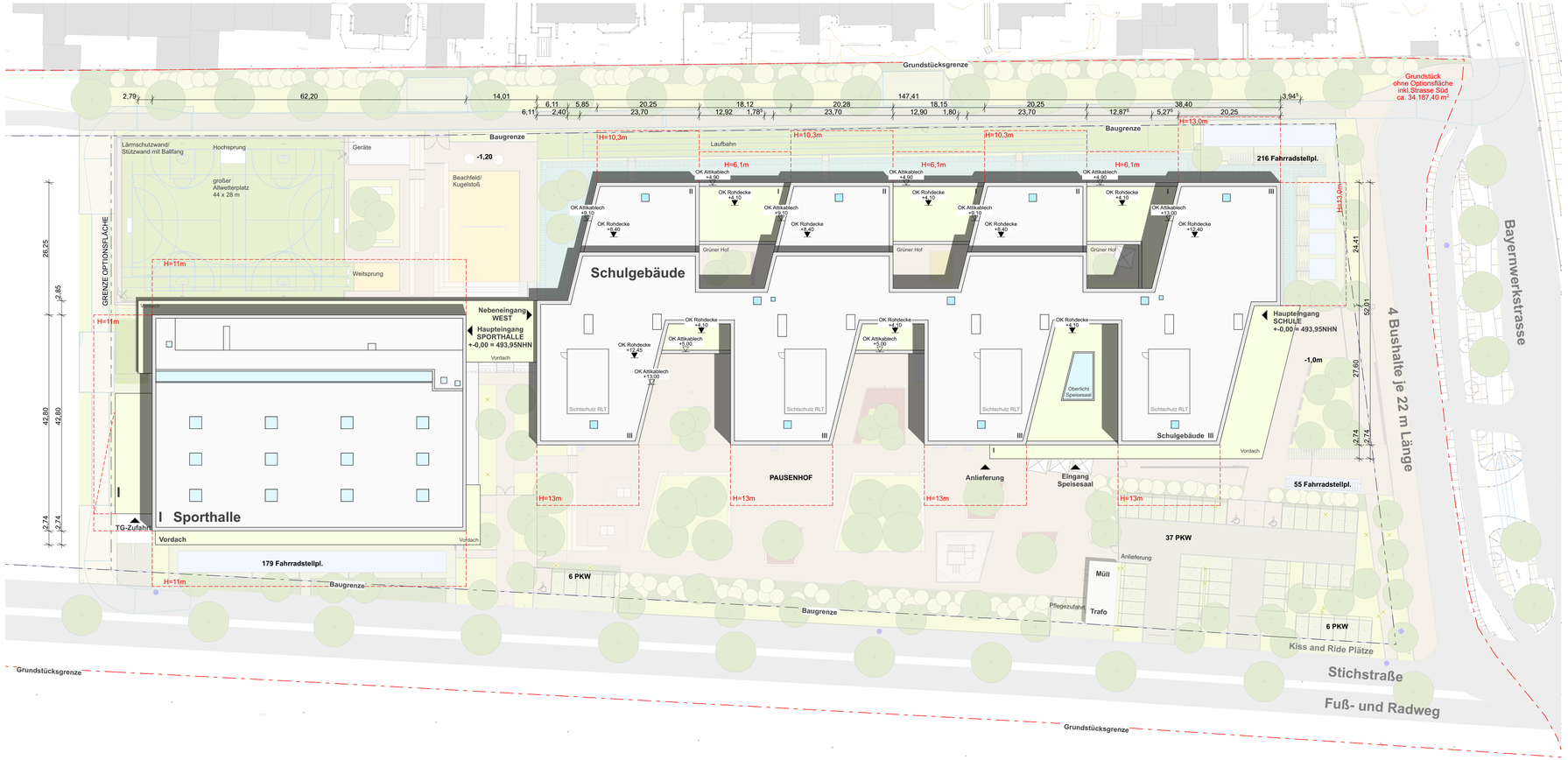

Lageplan

Landratsamt Dachau

BAUHERR

LANDKREIS DACHAU

WEIHERWEG 16, 85221 DACHAU, TEL: 08131-74-0, FAX: 08131-74-374, E-MAIL: hochbau@lra-dah.bayern.de

GEBÄUDE

Neubau 5-zügiges Gymnasium in Karlsfeld mit 4 Sporthalleneinheiten und Freisportflächen **GMK**

BAYERNWERKSTRASSE , 85757 KARLSFELD FLURNR: 1045/43, 1045/36, 1045/7, 1045/2

BAUVORHABEN

01 Neubau

VORABZUG

JAHR **2020**

PLANVERFASSER

FRITSCH + TSCHAIDSE
ARCHITEKTEN GMBH

Gabelsbergerstr. 15
80333 München
tel: 089/248889- 0
fax: 089/248889- 70

NAME	DATUM	INDEX	ÄNDERUNGEN

LAGEPLAN/ GEBÄUDEÜBERSICHT

+/- 0,00 = 493,95 NHN (494 ü. NN)

PLAN

Hochbau **0005/V-0**
Plannr./Index

Lageplan **1:500**

LPH 3 Entwurfsplanung **30.07.21**

Gez. von MF/ HE Gez. am 13.01.21 Stand 09.08.02021 Plotdatum 30.07.21

GMK-SC-01-ARH-3-LAP-DA_-0005-V-0

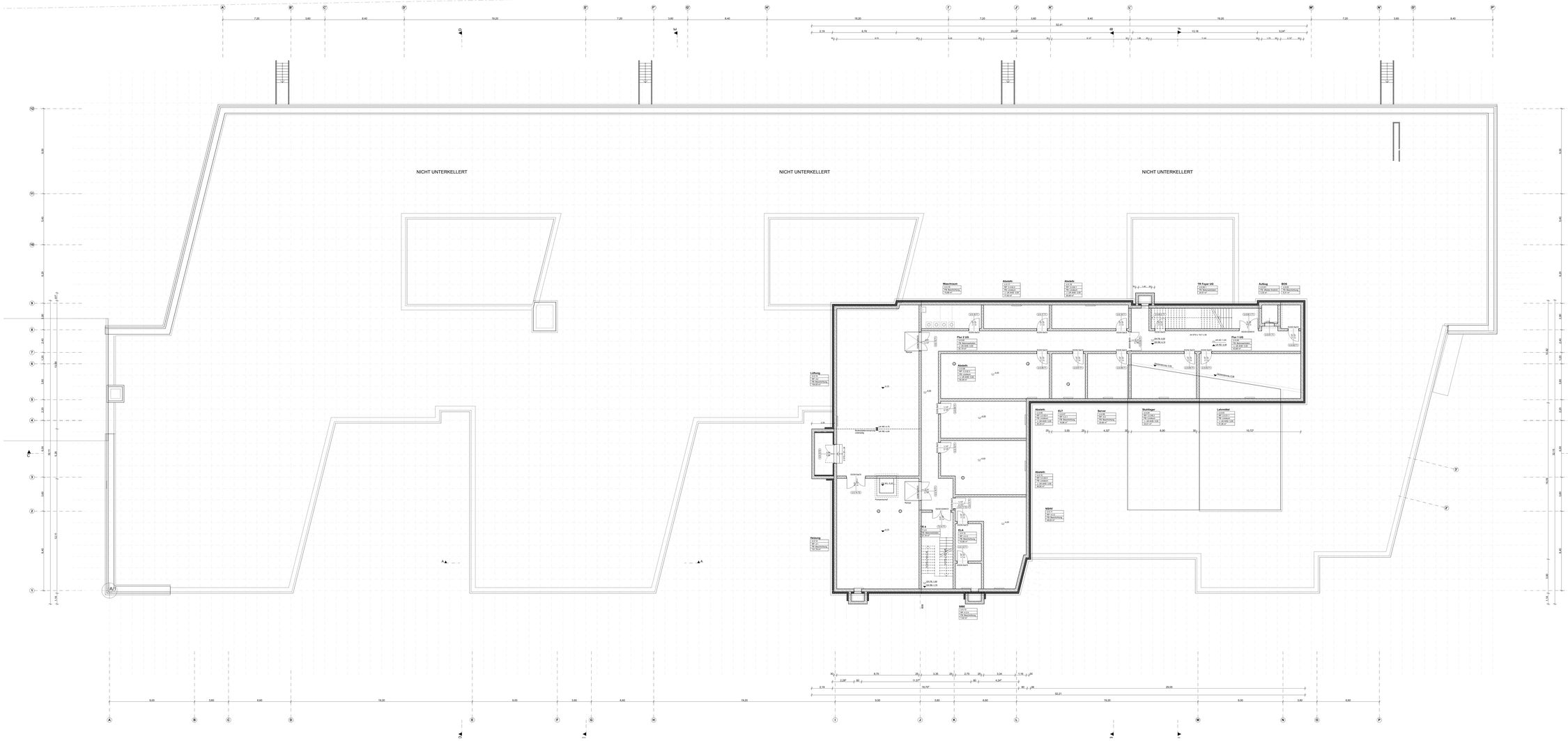

-11 Untergeschoss

Landratsamt Dachau

BAUHERR
LANDKREIS DACHAU
WEIHERWEG 16, 85221 DACHAU, TEL: 08131-74-0, FAX: 08131-74-274, E-MAIL: hochbau@lra-dah.bayern.de

GEBÄUDE
Neubau 5-zügiges Gymnasium in Karlsfeld **GMK**
mit 4 Sporthalleneinheiten und Freisportflächen
BAYERNWERKSTRASSE, 85757 KARLSFELD FLURNR. 1045/43, 1045/36, 1045/7, 1045/2

BAUVORHABEN **VORABZUG** JAHR
01 Neubau **2020**

PLANVERFASSER
FRITSCH + TSCHAIDSE
ARCHITEKTEN GMBH
Gabelsbergerstr. 15
80333 München
tel: 089/248889- 0
fax: 089/248889- 70

NAME	DATUM	INDEX	ÄNDERUNGEN

LAGEPLAN GEBÄUDEÜBERSICHT

+/- 0,00 = 493,95 NHN (494 ü. NN)

PLAN
Grundriss **0004/V-0**
Planne Zeichn.
-1. Untergeschoss **1:100**
LPH 3 Entwurfsplanung **30.07.21**

Geo. von MFI HE Geo. am 02.02.2021 Stand 09.08.2021 Plotdatum 30.07.21

GMK-SC-01-ARH-3-ARC-UGG-0004-V-0

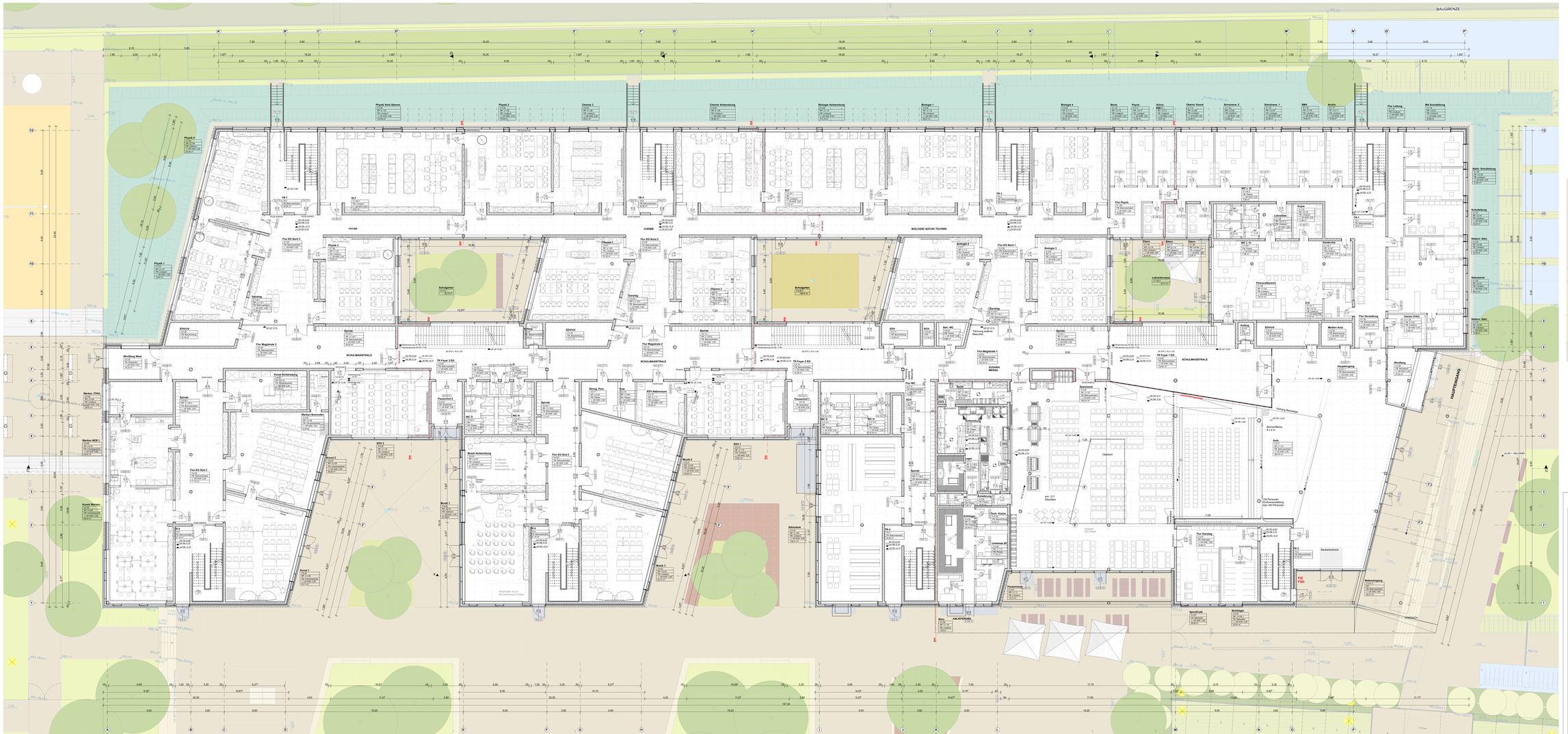
BAUGRENZE
SCHULSTRASSE
MAUERTENDAMM
VORPLATZ
Physik Vorb.-Samml.
Physik 3
Chemie 3
Chemie Vorbereitung
Biologie Vorbereitung
Biologie 1
Biologie 4
Kunst
Psych.
Geogr.
Chemie Kunst
Schulwerk 2
Schulwerk 1
SMV
Archiv
Flur Lehrer
MA Schulleitung
Physik 4
Physik 1
Physik 2
Schulgarten
Chemie 1
Chemie 2
Biologie 2
Biologie 3
Flur Psych.
Lehrerterrasse
Lehrerzimmer
Sekretariat
Schulleitung
Sekret. Sekr.
Flur EG Nord 1
Flur EG Nord 2
Flur EG Süd 1
Flur EG Süd 2
Flur Magistrate 1
Flur Magistrate 2
Flur Magistrate 3
Flur Verwaltung
Foyer
Aula
Bühnenfläche 9 x 4 m
Garderobe
Pausenverkauf
Mutter Kind
Mutter Kind Vorbereitung
Kunst Vorbereitung
Werken Vorbereitung
Werken Sammlung
Werkst. (TW)
Werken NEB 1
Kunst Werken
Kunst 1
Kunst 2
Musik 1
Musik 2
Musik 3
Musik Vorbereitung
Physik Sammlung
Chemie Sammlung
Bio Sammlung
Bibliothek
Lernbereich EF
Lernbereich Oberstufe
Lernbereich Mittelstufe
Freiflächen Schulgarten, Naturerlebnis, etc.
Physikalischer Arbeitsplatz mit Sicherheitsnetz Prellen
Windfang West
Windfang Ost
Haupteingang
Anlieferung
Hausmeister
Hausmeister anliefer. Besucher
Putzmittel
Putzmittelraum
Putzmittelraum Verwaltung
Putzmittelraum Aula
Putzmittelraum Sporthalle
Putzmittelraum Turnhalle
Putzmittelraum Turnhalle 2
Putzmittelraum Turnhalle 3
Putzmittelraum Turnhalle 4
Putzmittelraum Turnhalle 5
Putzmittelraum Turnhalle 6
Putzmittelraum Turnhalle 7
Putzmittelraum Turnhalle 8
Putzmittelraum Turnhalle 9
Putzmittelraum Turnhalle 10
Putzmittelraum Turnhalle 11
Putzmittelraum Turnhalle 12
Putzmittelraum Turnhalle 13
Putzmittelraum Turnhalle 14
Putzmittelraum Turnhalle

LERNEN IM FREIEN
Lernen im Freien
Klasse 1
Klasse 2
Klasse 3
Klasse 4
Klasse 5
Klasse 6
Team
Auswerch
Forum
Lehrerbüro
Lernfläche 1
Lernfläche 2
Lernfläche 3
Lernfläche 4
Putzr.
Hausm.
Aufzug 1
Aufzug 2
Aufzug 3
Aufzug 4
Kopier
Teeküche
Sanitär
Behi. WC
WC H
WC D
WC Vorraum
Schacht
Elektro
Technik
Terrasse Süd 1
Terrasse Süd 2
Terrasse Süd 3
Terrasse Süd 4
Sonstig
Gruppe
Küche
Foyer
Projektionsfläche
Laptopschränke
Rohre
Elektroverteilung UV 01 EG
Elektroverteilung UV 02 EG
Elektroverteilung UV 03 EG
Elektroverteilung UV 04 EG
Elektroverteilung UV 05 EG
Elektroverteilung UV 06 EG
Elektroverteilung UV 07 EG
Elektroverteilung UV 08 EG
Elektroverteilung UV 09 EG
Elektroverteilung UV 10 EG
Elektroverteilung UV

2. Obergeschoss

Landratsamt Dachau

BAUHERR
LANDKREIS DACHAU
WEDERMEID 16, 85221 DACHAU, TEL: 08131-74-0, FAX: 08131-74-374, E-MAIL: hochbau@ra-dah.bayern.de

GEBÄUDE
Neubau 5-zügiges Gymnasium in Karlsfeld **GMK**
mit 4 Sporthalleneinheiten und Freisportflächen
BAYERNWERKSTRASSE, 85757 KARLSFELD FLURNR. 1640/43, 1640/36, 1640/7, 1640/2

BAUVORHABEN **VORABZUG** JAHR **2020**
01 Hochbau

PLANVERFASSER **FRITSCH + TSCHAIDSE**
ARCHITEKTEN GMBH

Gabelsbergerstr. 15
80333 München
tel: 089/248889- 0
fax: 089/248889- 70

NAME	DATUM	INDEX	ÄNDERUNGEN

LAGEPLAN/ GEBÄUDEÜBERSICHT

+/- 0,00 = 493,95 NHN (494 ü. NN)

PLAN

Grundriss **0002/V-0**
Plannr./Index

2. Obergeschoss **1:100**

LPH 3 Entwurfsplanung **30.07.21**

Gez. von MF, HE Ges. am 02.02.2021 Stand 09.08.2021 Plotdatum 30.07.21

GMK-SC-01-ARH-3-ARC-O2G-0002-V-0

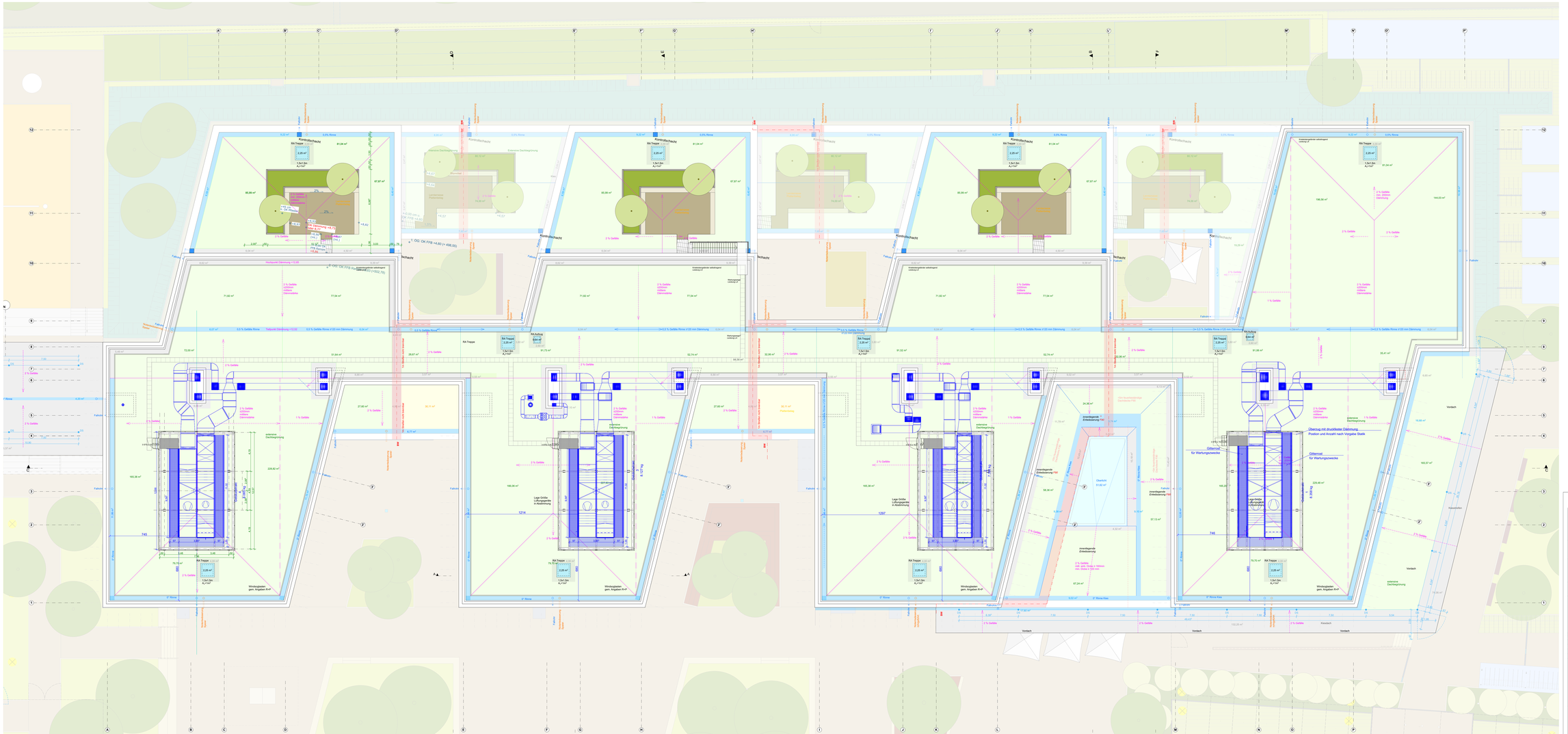

3 Dachaufsicht

Landratsamt Dachau

BAUHERR
LANDKREIS DACHAU
WEIHERWEG 16, 85221 DACHAU, TEL. 08131-74-0, FAX: 08131-74-374, E-MAIL: hochbau@ra-dah.bayern.de

GEBÄUDE
Neubau 5-zügiges Gymnasium in Karlsfeld **GMK**
mit 4 Sporthalleneinheiten und Freisportflächen
BAYERNWERKSTRASSE, 85757 KARLSFELD FLURNR. 1045/43, 1045/36, 1045/7, 1045/2

BAUVORHABEN **VORABZUG** JAHRE **2020**
01 Neubau

PLANVERFASSER
FRITSCH + TSCHAIDSE
ARCHITEKTEN GMBH
Gabelsbergerstr. 15
80333 München
tel: 089/248889- 0
fax: 089/248889- 70

NAME	DATUM	INDEX	ÄNDERUNGEN

LAGEPLAN GEBÄUDEÜBERSICHT

+/- 0,00 = 493,95 NHN (494 ü. NN)

PLAN
Grundriss **0003/V-0**
Planen-Index
Dachaufsicht **1:100**
LPH 3 Entwurfsplanung **30.07.21**

Geo. von WF IHE Geo. am 03.02.2021 Stand 09.08.2021 Plotdatum 30.07.21

GMK-SC-01-ARH-3-ARC-DAG-0003-V-0

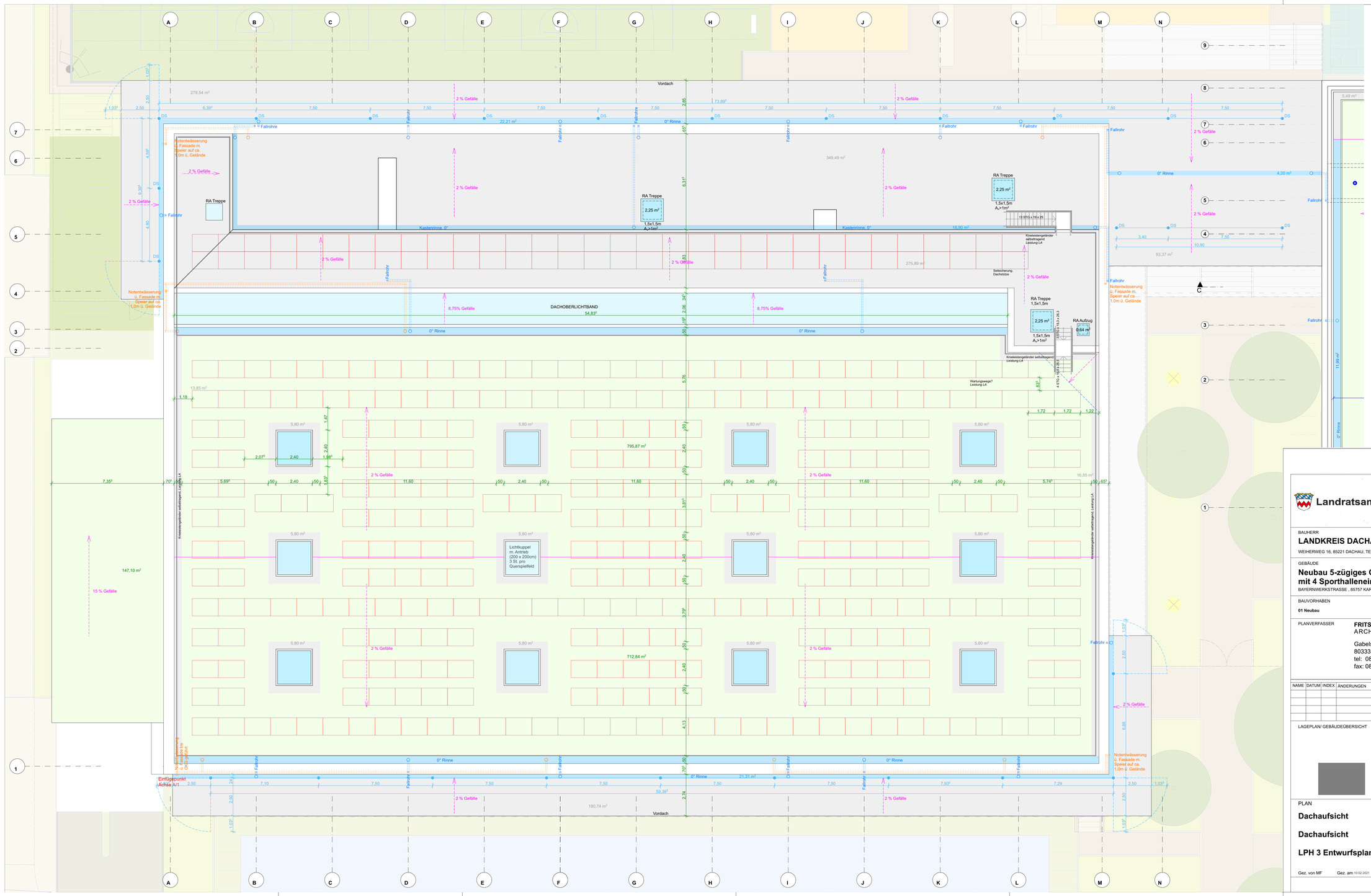

Landratsamt Dachau

BAUHERR

LANDKREIS DACHAU

WEIHERWEG 16, 85221 DACHAU, TEL: 08131-74-0, FAX: 08131-74-374, E-MAIL: hochbau@lra-dah.bayern.de

GEBÄUDE

Neubau 5-zügiges Gymnasium in Karlsfeld mit 4 Sporthalleneinheiten und Freisportflächen **GMK**

BAYERNWERKSTRASSE , 85757 KARLSFELD FLURNR: 1045/43, 1045/36, 1045/7, 1045/2

BAUVORHABEN **01 Neubau** **VORABZUG** JAHR **2021**

PLANVERFASSER

FRITSCH + TSCHAIDSE
ARCHITEKTEN GMBH

Gabelsbergerstr. 15
80333 München
tel: 089/248889- 0
fax: 089/248889- 70

NAME	DATUM	INDEX	ÄNDERUNGEN

LAGEPLAN/ GEBÄUDEÜBERSICHT

+/- 0,00 = 493,95 NHN (494 ü. NN)

PLAN

Dachaufsicht **0003/V-0** Plannr./Index

Dachaufsicht **1:100**

LPH 3 Entwurfsplanung **30.07.21**

Gez. von MF Gez. am 10.02.2021 Stand 09.08.2021 Plotdatum 30.07.21

GMK-SH-01-ARH-3-ARC-DAG-0003-V-0

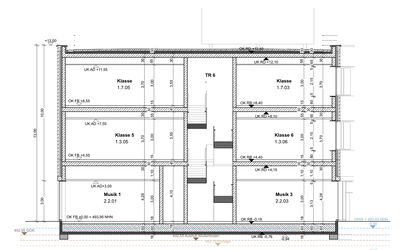

Schnitt A

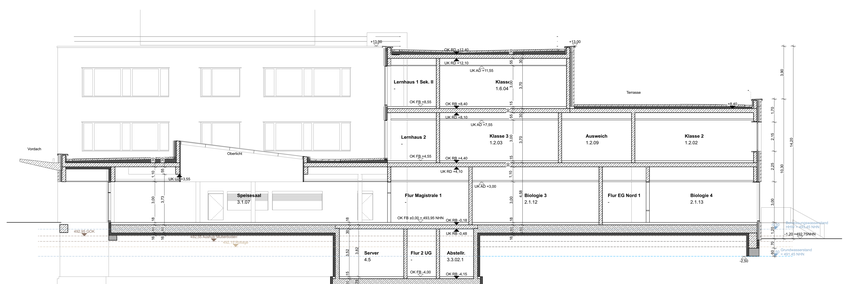

Schnitt B

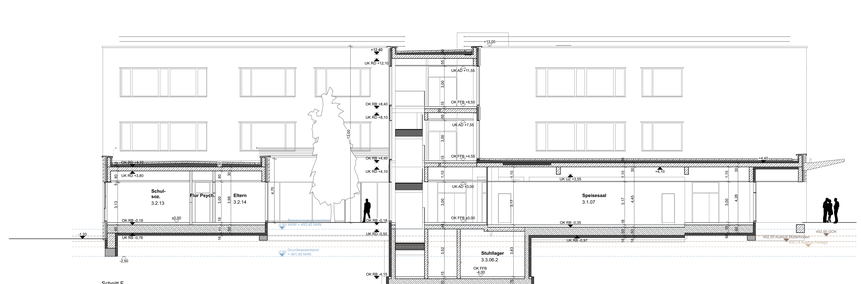

Schnitt F

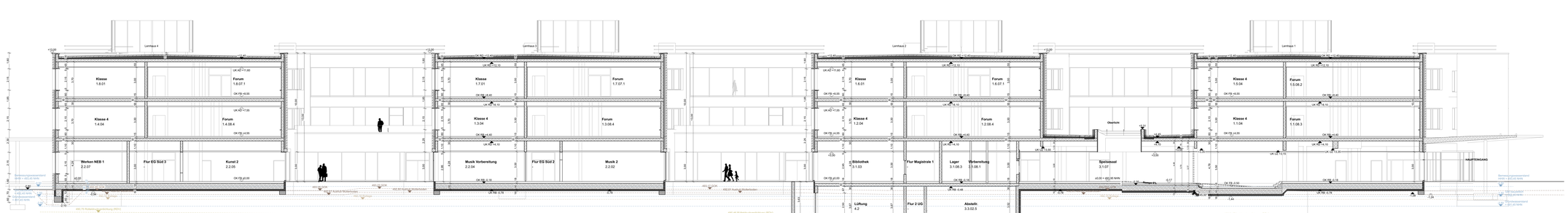

Schnitt C

Landratsamt Dachau

BAUHERR
LANDKREIS DACHAU
WEIHERWEG 16, 85221 DACHAU, TEL. 08131-74-0, FAX: 08131-74-374, E-MAIL: hochbau@ra-dah.bayern.de

GEBÄUDE
Neubau 5-zügiges Gymnasium in Karlsfeld **GMK**
mit 4 Sporthalleneinheiten und Freisportflächen
BAYERNWERKSTRASSE, 85757 KARLSFELD FLURNR. 1045/43, 1045/36, 1045/7, 1045/2

BAUVORHABEN **VORABZUG** JAHR **2020**
01 Neubau

PLANVERFASSER
FRITSCH + TSCHAIDSE
ARCHITEKTEN GMBH
Gabelsbergerstr. 15
80333 München
tel: 089/248889- 0
fax: 089/248889- 70

NAME	DATUM	INDEX	ÄNDERUNGEN

LAGEPLAN GEBÄUDEÜBERSICHT

+/- 0,00 = 493,95 NHN (494 ü. NN)

PLAN
Schnitte **0006/V-0**
Planen Index
A, B, C, F **1:100**
LPH 3 Entwurfsplanung **30.07.21**

Geo. von MFI HE Geo. am 02.02.2021 Stand 09.08.2021 Plotdatum 30.07.21

GMK-SC-01-ARH-3-ARC-SA_-0006-V-0

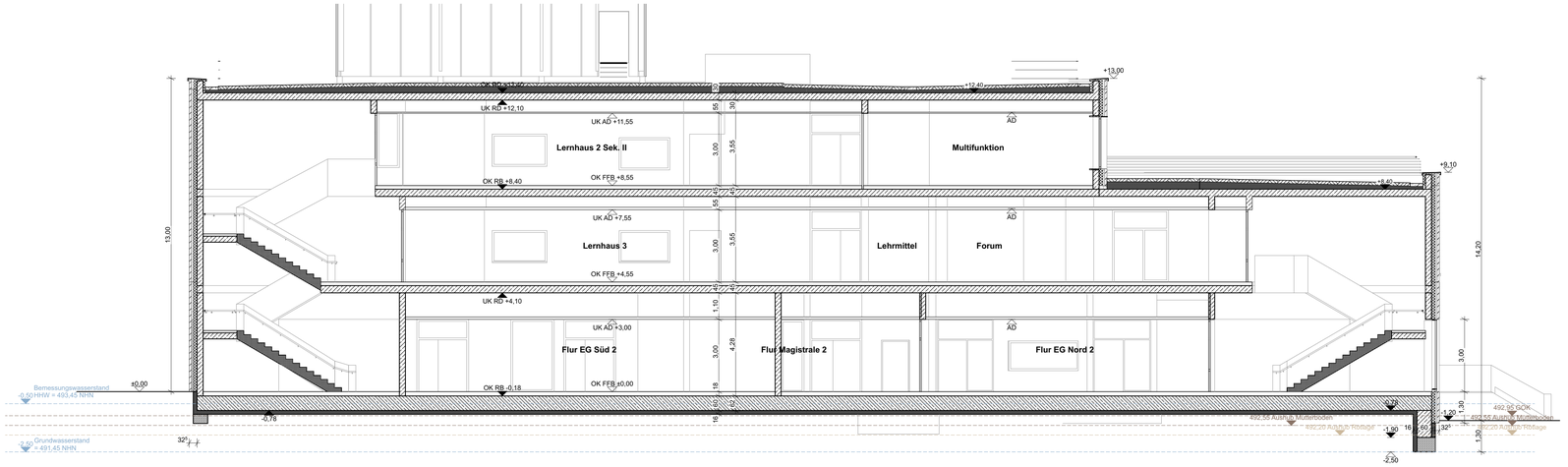

Schnitt E

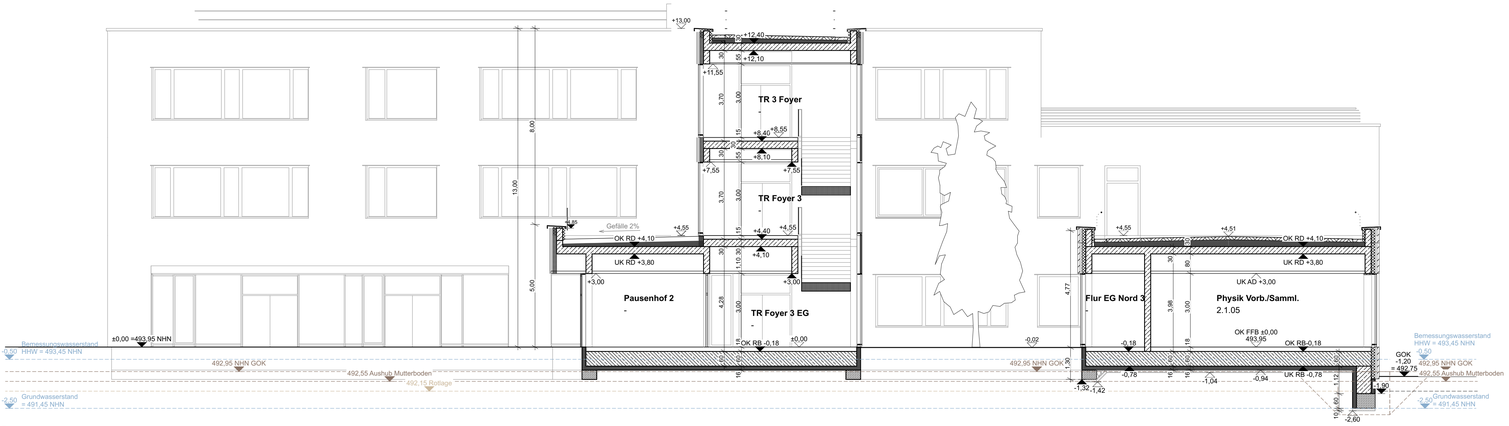

Schnitt D

Landratsamt Dachau

BAUHERR

LANDKREIS DACHAU

WEIHERWEG 16, 85221 DACHAU, TEL: 08131-74-0, FAX: 08131-74-374, E-MAIL: hochbau@lra-dah.bayern.de

GEBÄUDE

Neubau 5-zügiges Gymnasium in Karlsfeld mit 4 Sporthalleneinheiten und Freisportflächen **GMK**

BAYERNWERKSTRASSE , 85757 KARLSFELD FLURNR: 1045/43, 1045/36, 1045/7, 1045/2

BAUVORHABEN **VORABZUG** JAHR

01 Neubau **2021**

PLANVERFASSER

FRITSCH + TSCHAIDSE
ARCHITEKTEN GMBH

Gabelsbergerstr. 15
80333 München
tel: 089/248889- 0
fax: 089/248889- 70

NAME	DATUM	INDEX	ANDERUNGEN

LAGEPLAN/ GEBÄUDEÜBERSICHT

+/- 0,00 = 493,95 NHN (494 ü. NN)

PLAN

Schnitte **0006/V-0**
Plannr./Index

D, E **1:100**

LPH 3 Entwurfsplanung **30.07.21**

Gez. von MF/HE Gez. am 15.03.2021 Stand 09.08.2021 Plotdatum 30.07.21

GMK-SC-01-ARH-3-ARC-SB_-0006-V-0

Südansicht

Ostansicht

Westansicht

Nordansicht

Landratsamt Dachau

BAUHERR
LANDKREIS DACHAU
WEIHERWEG 16, 85221 DACHAU, TEL. 08131-74-0, FAX: 08131-74-374, E-MAIL: hochbau@lra-dah.bayern.de

GEBÄUDE
Neubau 5-zügiges Gymnasium in Karlsfeld **GMK**
mit 4 Sporthalleneinheiten und Freisportflächen
BAYERNWERKSTRASSE, 85757 KARLSFELD FLURNR. 1045/43, 1045/36, 1045/7, 1045/2

BAUVORHABEN **VORABZUG** JAHR
01 Neubau **2020**

PLANVERFASSER
FRITSCH + TSCHAIDSE
ARCHITEKTEN GMBH

Gabelsbergerstr. 15
80333 München
tel: 089/248889- 0
fax: 089/248889- 70

NAME | DATUM | INDEX | ÄNDERUNGEN

LAGEPLAN GEBÄUDEÜBERSICHT

+/- 0,00 = 493,95 NHN (494 ü. NN)

PLAN
Ansichten **0007/V-0**
Planen Index

Nordansicht , Ostansicht , Südansicht , Westansicht **1:100**

LPH 3 Entwurfsplanung **30.07.21**

Geo. von MFI HE Geo. am 02.02.2021 Stand 09.08.2021 Plotdatum 30.07.21

GMK-SC-01-ARH-3-ARC-AN_-0007-V-0