

Gemarkung: Kirch Jesar  
 Flur : 3  
 Flurstück : 301/2 (Teilfl.)

Grundstücksgrösse: 1.450 m<sup>2</sup>

GRZ: 0,68

GFZ: 0,18

Landkreis Ludwigslust  
 - Der Landrat -  
 als untere Bauaufsichtsbehörde  
 Bauordnung  
 Bauaufsichtlich geprüft  
 gehört zur Baugenehmigung  
 Az.-Nr. BA 053 032 99  
 17. 03.2000  
 LWL den  
 Rm. Lw  
 (Sachverständiger)

 vorh. Beton- und Pflasterfläche

 vorh. Bebauung

 vorh. Bebauung zur Nutzungsänderung

FA Fettabscheider

S, NW 150 Schmutzwasserfthg.

BAUVORHABEN: Nutzungsänderung einer Verkaufsstätte  
 in eine Gaststätte mit 60 Gastplätzen  
 Amselweg 1  
 19230 Kirch Jesar

BAUHERR : Frau Gabriele Meyer  
 Eichenallee 6  
 19230 Kirch Jesar

ZEICHNUNG : LAGEPLAN  
 einschl. Entwässerung

M 1 : 500 Datum: 21.12. 1999

Z 01



Landkreis Ludwigslust  
 - Der Landrat  
 als Leiter Bauaufsichtsbehörde  
 Bauordnung  
 Anlage zur Baugenehmigung  
 Ar-Nr. BA 05303299  
 LWL den 17. 03. 2000  
 R. K.

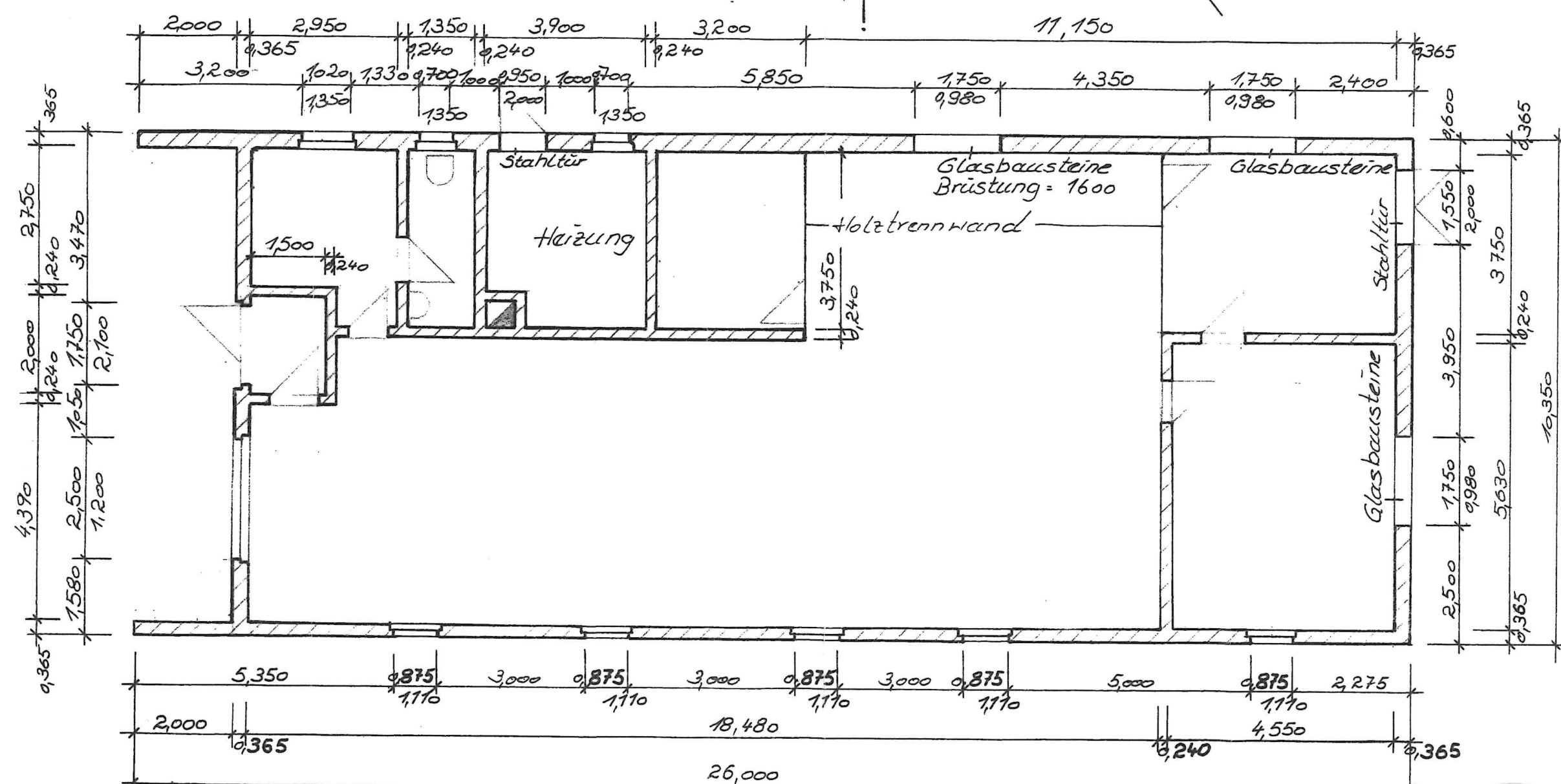

PORENBETON

**BAUVORHABEN:** Nutzungsänderung einer Verkaufsstätte  
 in eine Gaststätte mit 60 Gastplätzen  
 Amselweg 1  
 19230 Kirch Jesar

**BAUHERR** : Frau Gabriele Meyer  
 Eichenallee 6  
 19230 Kirch Jesar

**ZEICHNUNG** : GRUNDRISS - Bestand M 1 : 100 Datum: 21. 12. 1999  
 Z 02





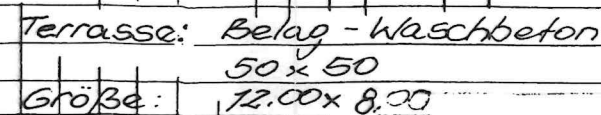

- Z03



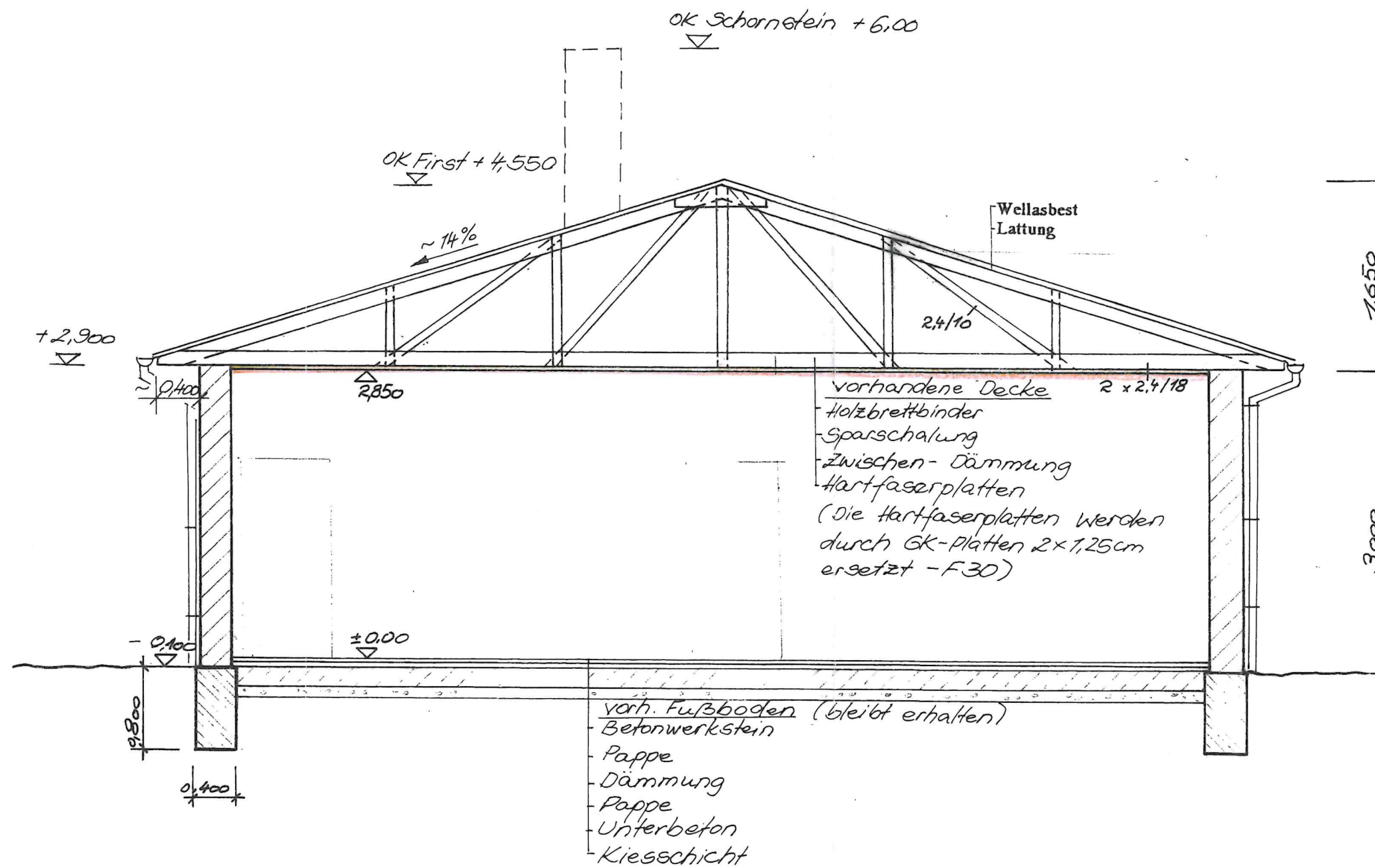

Landkreis Ludwigslust  
 Der Landkreis  
 als untere Bauaufsichtsbehörde  
 Bauordnung  
 Bauaufsichtlich genehmigt  
 gehört zur Baugenehmigung  
 AL-Nr. BA 053 032 99  
 LWL-Nr. 17.03.2000  
 Richter  
 (Sachbearbeiter)

**BAUVORHABEN:** Nutzungsänderung einer Verkaufsstätte  
 in eine Gaststätte mit 60 Gastplätzen  
 Amselweg 1  
 19230 Kirch Jesar

**BAUHERR** : Frau Gabriele Meyer  
 Eichenallee 6  
 19230 Kirch Jesar

**ZEICHNUNG** : QUERSCHNITT - **M 1 : 50** **Datum:** 21. 12. 1999  
 Z04

