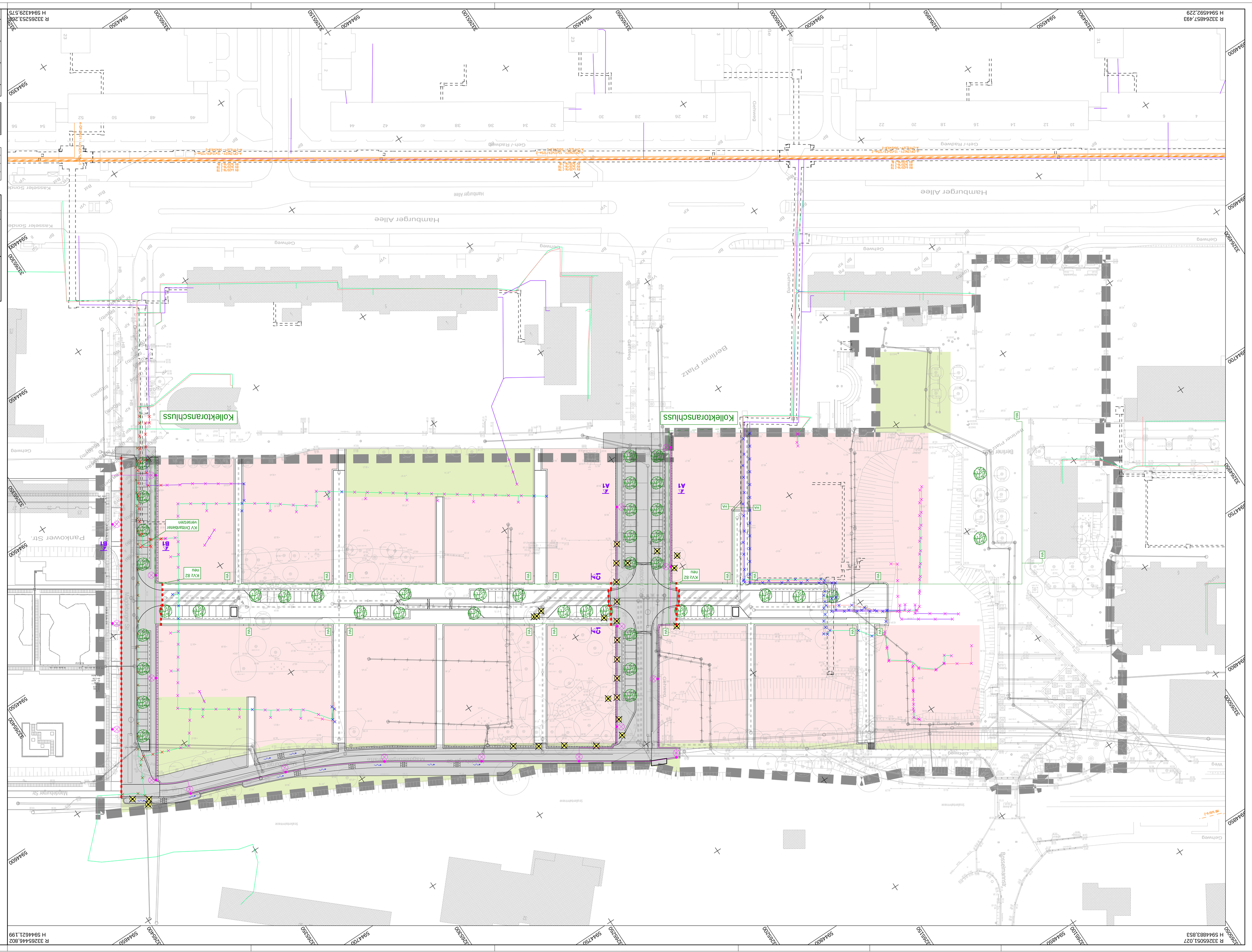

ZEICHENERKLÄRUNG

Allgemein:

- Offentliche Grünflächen (geoncdene Planung)
- Plangenze B-Plan Nr. 111
- Allgemeine Wohngebiete
- Leistungsgrenze, 1. Bauabschnitt
- Flächen des 1. Bauabschnitts
- Unterirdisches Bauwerk
- Besteheode und geplante Entwässerung inkl. abzuleitenden Leitungen, Schächte, Straßenablaufe, Versickerungsgeben und Regenwasserbehandlungsanlagen
- Baumfällung, 1. BA
- Querschnitte Leitungsverlegung gem. UL 7
- Maßstäuche Tiaux Cuvaa 40
- A1 A1
- Geplanter Baumstandort im öffentlichen Verkehrsraum (nur informative Darstellung, geoncdene Planung)

Der unterzeichnete Leitungsbestand wurde aus Unterlagen der jeweiligen Rechtsträger übertragen. Vollständigkeit und Lagegenauigkeit können nicht garantiert werden und sind durch Sichtscharfungen zu ermitteln.
Forderungen und Hinweise der Versorgungsunternehmen sind entsprechend den Stellungnahmen zu beachten.
Vor Baudurchführung muss eine amtliche Einweisung erfolgen.

Die Darstellung des Leitungsbestandes dient nur zur Information. Die genaue Lage der Leitungen ist den jeweiligen Planunterlagen der Rechtsträger zu entnehmen.

Telekommunikation:

- Telekommunikationsleitung, PVUR, Bestand
- Telekommunikationsleitung, Telekom, Bestand
- Telekommunikationsleitung, Vodafone, Bestand
- Telekommunikationsleitung, Bestand
- Abbruch Telekommunikationsleitung, 1. Bauabschnitt
- Abbruch Telekommunikationsleitung, 2. Bauabschnitt
- Stillegung Telekommunikationsleitung, 2. Bauabschnitt
- Umverlegung Telekommunikationsleitung, 1. Bauabschnitt
- HA Hausanschlusspunkt (Fräzisierung im Zuge der Bebauung)
- Telekommunikationsleitung, geplant, 12x10/6
- Telekommunikationsleitung, geplant, 4x20/15

Weitere Eckwertgrundlagen:
- Bebauungsplan Nr. 111, Stand 01 / 2023
- Gültige Stadtgrundkarte der Landeshauptstadt Schwerin, Stand 07/2024
- Lageplan Freiendogen des Neubaus des Regionalen Beruflichen Bildungszentrums der Landeshauptstadt Schwerin -Gesundheit und Soziales- (RBB GeSo), Stand 03 / 2026

Grundplan bereitgestellt:
Vermessungsbüro Gulab, Doberlenring 17, 19053 Schwerin
Alleinstelle des Vermessungsbüros.
Die dargestellten Fundstellenpunkten wurden digital aus dem Amtlichen Liegenschaftskatasterinformationssystem (ALKIS) übernommen.

Logesystem : E1TK589 Höhensystem : DHHN2016
Stand Vermessung 16.09.2024
Stand Katasten: 08/2024

Nr.	Art. der Änderung	Datum	Name

Bauherr/Auftraggeber:
Stadtwerke Schwerin GmbH
Schulstr 43 - 45
19061 Schwerin

Planer:	ANLAGE ZUM LV	Bestätigung Bauherr	
Vorhaben/Objekt:	Entwicklung B-Plan Nr. 111 „Neu Zippendorf - Am Berliner Platz" 1. Bauabschnitt	Bearbeiter	gez. Herkt/Ker
		gezeichnet	gez. Herkt/Ker
Zeichnungsinhalt:	Lageplan - Telekommunikation	geprüft	gez. Albrecht
		Maßstab	1 : 500
Verfasser:	INROS LACKNER Gesellschaft mbH & Co. KG Wismarsche Straße 96 / 98 19055 Schwerin Tel.: 0385 / 6948-0 Fax: 0385 / 5818-15 E-Mail: schwerin@inros-lackner.de www.inros-lackner.de	Datum	07 / 2026
		Unterschrift:	15.6
E:\Auftrags-Nr.\Plankopf\	2026-0132 / 6.1_LP-500_PLT / 0_LP.TK_500	Blatt Nr.:	1

2026-0132 / 6.1_LP-500_PLT / 0_LP.TK_500