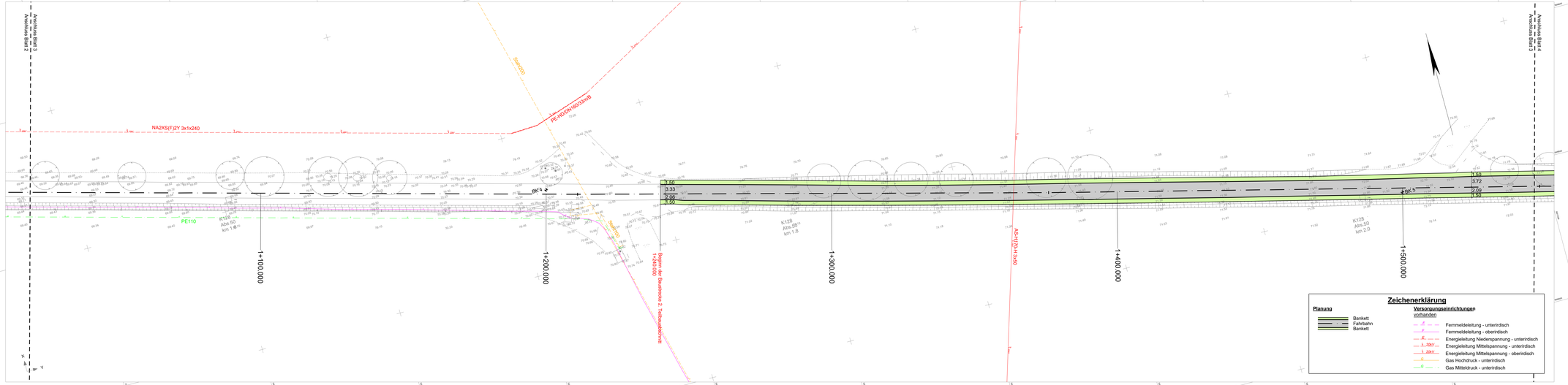

MECKLENBURGISCHES INGENIEURBÜRO FÜR VERKEHRSBAU GMBH
Stammsitz Schwerin | Ludwigsluster Chaussee 72 | 19061 Schwerin
Telefon 0385/39964-0 | E-Mail: schwerin@miv-mg.de
Schwerin, den 16.06.2026
Geschäftsführer

	Datum	Zeichen
bearbeitet	06/2026	Welz
gezeichnet	06/2026	Haase
geprüft	06/2026	Schramneyer

Y:\Civil\SNIV27\PROJEKTE\Bereich-Zeichnung\
268825_K128_Plauerhagen\
28A_Lageplan

LANDKREIS LUDWIGSLUST-PARCHIM
RAUM FÜR ZUKUNFT
Putlitzer Straße 25, 19370 Parchim

bearbeitet

geprüft

Nr.	Art der Änderung	Datum	Zeichen

AUSSCHREIBUNG

Auftraggeber: Landkreis Ludwigslust-Parchim
Putlitzer Straße 25
19370 Parchim

Straße : K128

PROJIS-Nr.:

Unterlage / Blatt-Nr.: 5 / 3

Lageplan

Maßstab: 1 : 500

Deckenerneuerung K128 von Plauerhagen in Richtung B103

2. Teilbauabschnitt von Bau-km 1+240.000 bis 2+439.912

Aufgestellt:

i.A. .....
Parchim, den