

WESTFASSADE, BT1

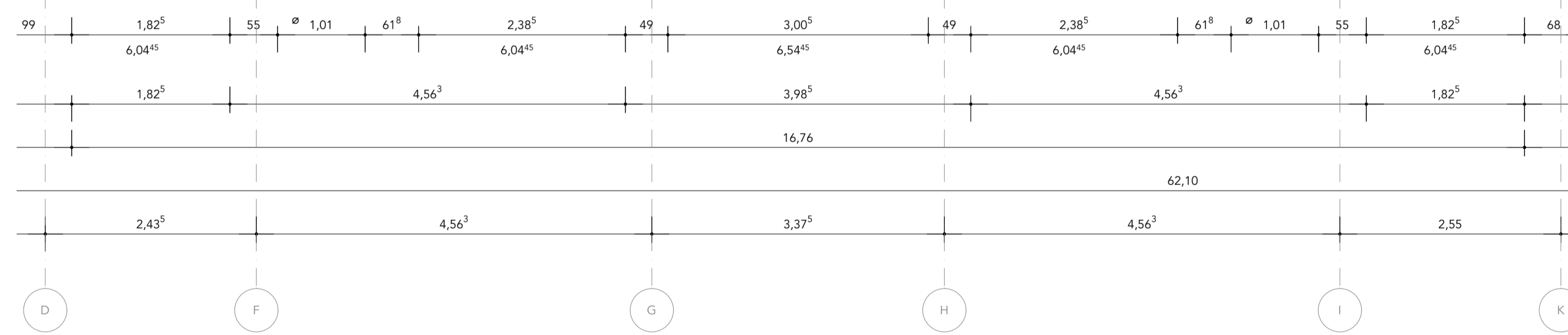
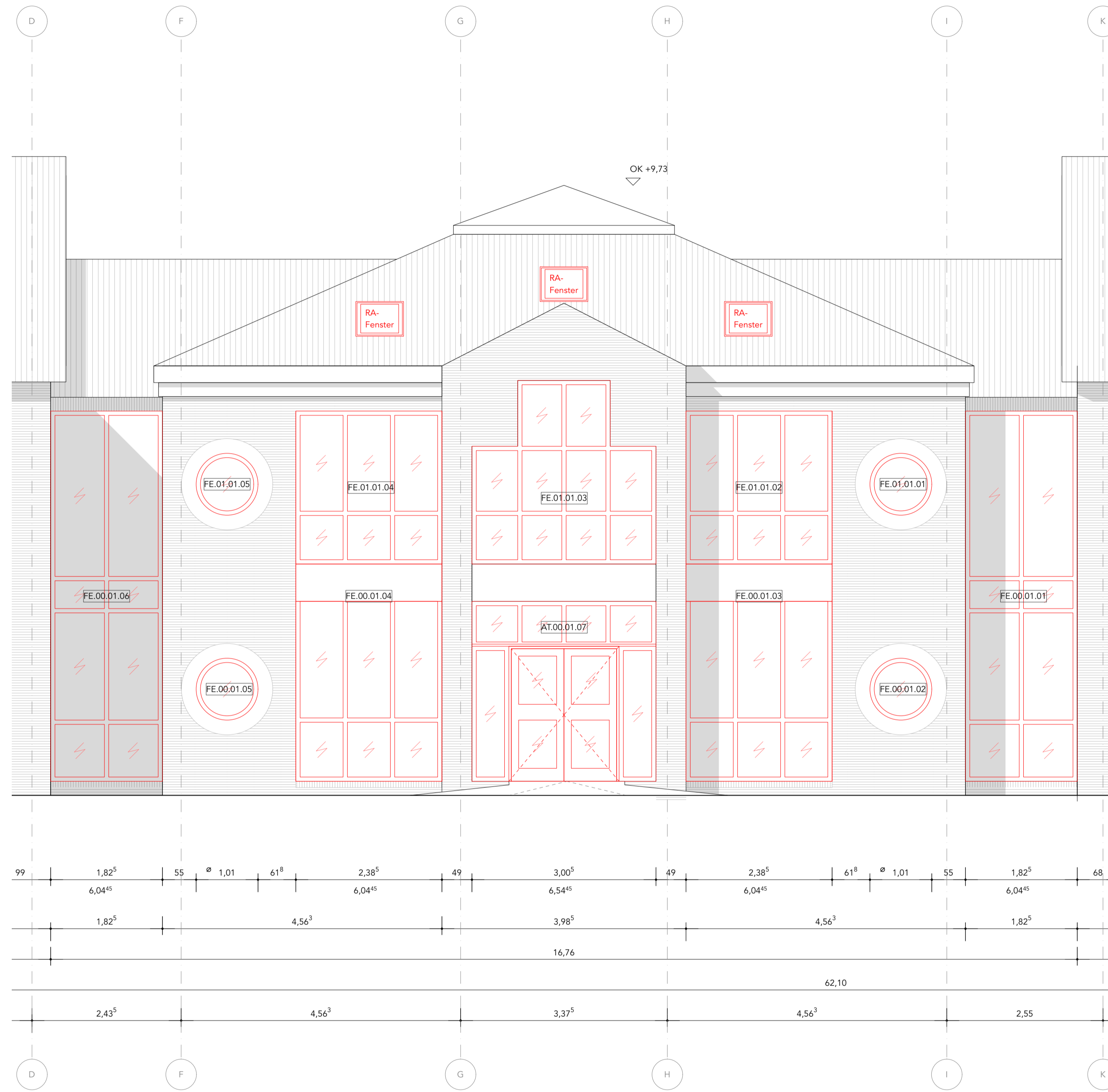

- Legende**
- Abbruch
 - Baumaßnahme Mauerwerk
 - Baumaßnahme Leichtbau
 - Schächte
 - Schnittlinie
 - Achse
 - Unterzüge
 - Abhangdecken
 - Außenwände (Dachaufsicht)
 - Brandschutzanforderungen Türen
 - Roter Klinker/ Fassade (Bestand)

Raumstempel

Geschoss	Raumnummer
04.01.01	Klassenraum

Gebäudeteil: 04.01.01 Klassenraum - Raumnummer

Fläche:	39,2 m²	Raummaße
l: Höhe:	3,00 m	
FB: Linoleum	D: Stb	

Materialität

HINWEIS ZUM DATENSTAND

Grundlage dieser Pläne sind die gezeichnete Einrichtungspläne von 1993. Ein aktueller Bestandsaufmaß wurde nicht vorgenommen.

Abweichungen zwischen den dargestellten Maßen und der tatsächlichen Bauausführung sind nicht auszuschließen und müssen vor Ausführung von Maßnahmen bauseits überprüft werden.

Höhenanlage

±0,00 = +0,00 = 62,93 M. üNNH

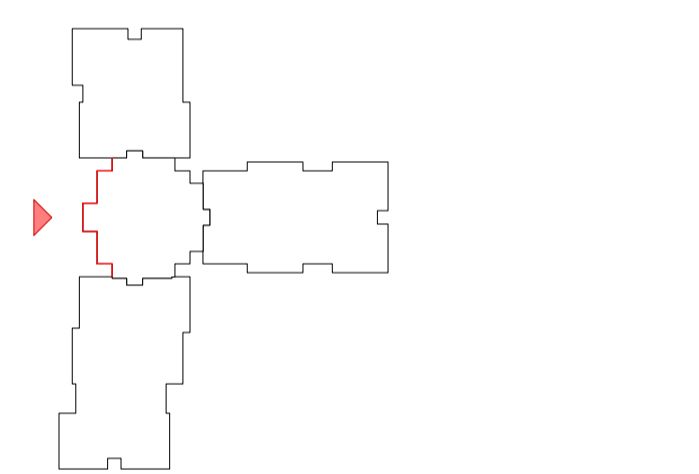

Anmerkungen: Alle Brüstungs- und Türhöhen gehen ab OKFF. Alle Maße beziehen sich, soweit nicht anders angegeben, auf den Rohbau ohne Putz oder Verkleidungen. Dieser Plan gilt nur in Verbindung mit den Berechnungen und Zeichnungen der Tragwerksplanung und sämtlichen Ausführungsplänen der Architekten und aller Fachgenosse. Alle Maße sind vom Auftragnehmer verantwortlich zu prüfen bzw. am Bau zu nehmen. Unstimmigkeiten sind der Bauleitung vor Arbeitsbeginn zu melden. Alle Angaben über Schlitze und Durchbrüche sind vom Hauptunternehmer gemeinsam mit der Bauleitung zu prüfen. Statisch-relevante Mauerwerksgrenzen/Druckfestigkeiten/Mörtelgruppen siehe Angaben in der Statik. Brandschutzanforderungen an Bauteile sind dem Brandschutzgutachten zu entnehmen.

Index	Datum	Änderung

Vorabzug

Plannummer: NT01_5_ARC_AN_W_0308_02_VA_

Planinhalt: Ansichten

Titel: Westfassade BT1

Teil	Maßstab	Blattgröße
02 / 03	M 1:50	DIN A1

Plandatum	Indexdatum	Planstatus
22.05.26	00.00.00	VA

gezeichnet	geprüft	Projektphase
ERu		LPS

Projektname
Umbau und Modernisierung der Allgemeinen Förderschule Lübz "Schule am Neuen Teich"

Bauherr
 Landkreis Ludwigslust-Parchim
 Puttitzer Str. 25
 19370 Parchim
 03871 722-0

Planer
 raplus Architektur
 mevißen hillmann harder hille
 architektenpartnerschaft mbB
 Eleonorenstraße 18, 30449 Hannover
 +49.511.169 95 31

Planer
 KIRCHBERGER & WIEGNER ROHDE
 Partnerschaft von Architekten mbB
 Stephanstraße 54a, 10559 Berlin
 +49.30.403687200

Bauvorhaben
 Neuer Teich 1
 19386 Lübz

raplus

K & WR

NT01