

WESTFASSADE, BT4

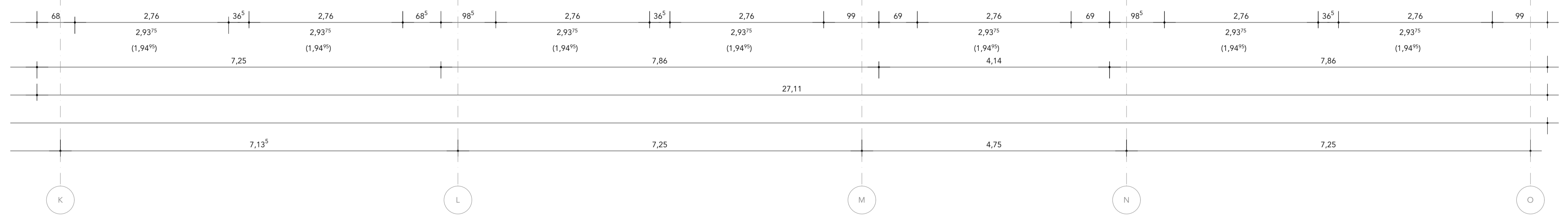
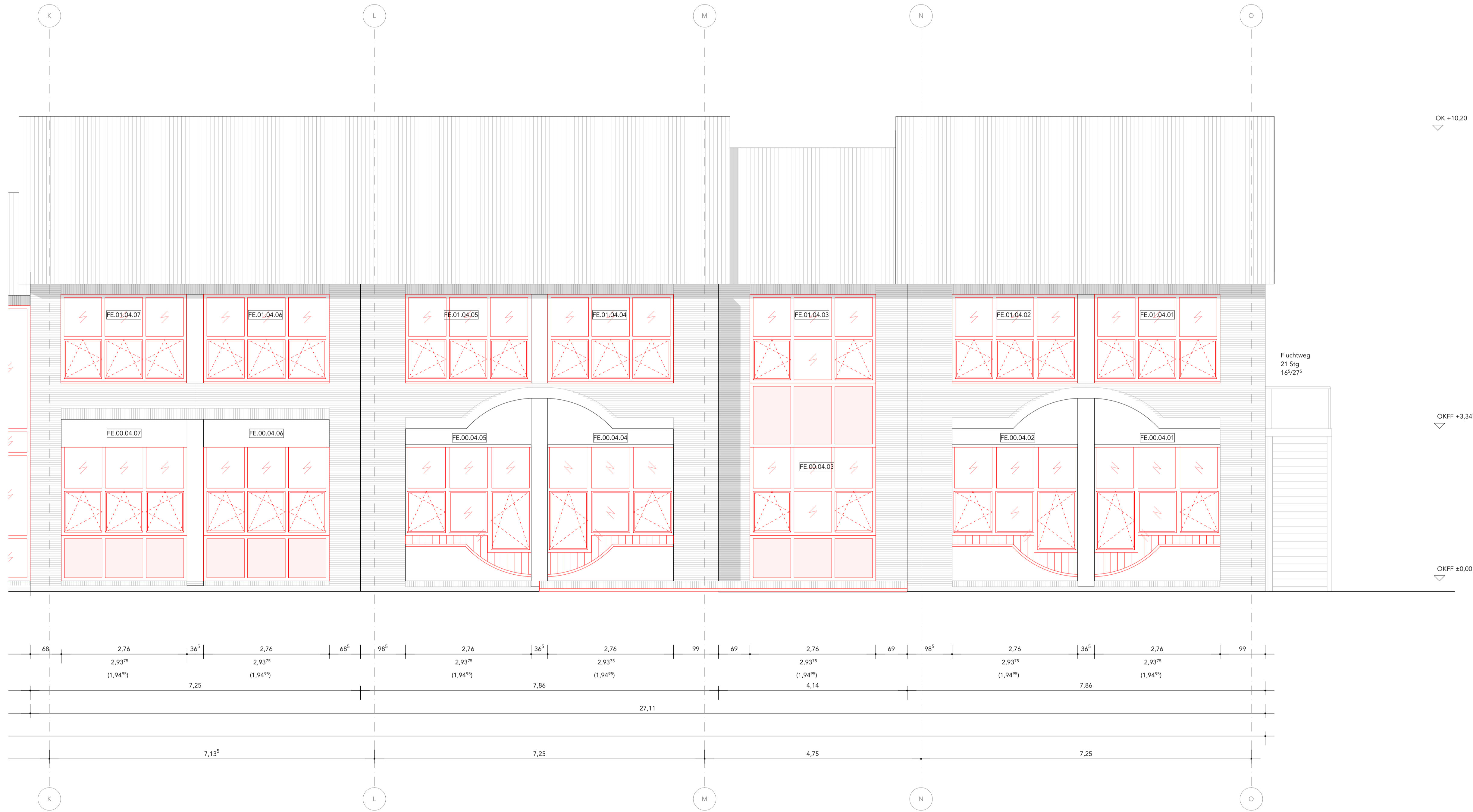

- Legende**
- Abbruch
 - Baumaßnahme Mauerwerk
 - Baumaßnahme Leichtbau
 - Schächte
 - Schnittlinie
 - Achse
 - Unterzüge
 - Abhangdecken
 - Außenwände (Dachaufsicht)
 - Brandschutzanforderungen Türen
 - Roter Klinker/ Fassade (Bestand)

Raumstempel

| Geschoss | Raumnummer | Raumnutzung |
|--------------|-------------|-----------------------|
| 04.01.01 | Klassenraum | Raumnutzung |
| Gebäudeteil | | Fläche: 39,2 m² |
| | | lt. Höhe: 3,00 m |
| | | FB: Linoleum D: Stb |
| Materialität | | |

HINWEIS ZUM DATENSTAND
 Grundlage dieser Pläne sind die gezeichnete Einrichtungspläne von 1993. Ein aktuelles Bestandsmaß wurde nicht vorgenommen.
 Abweichungen zwischen den dargestellten Maßen und der tatsächlichen Bauausführung sind nicht auszuschließen und müssen vor Ausführung von Maßnahmen bauseits überprüft werden.

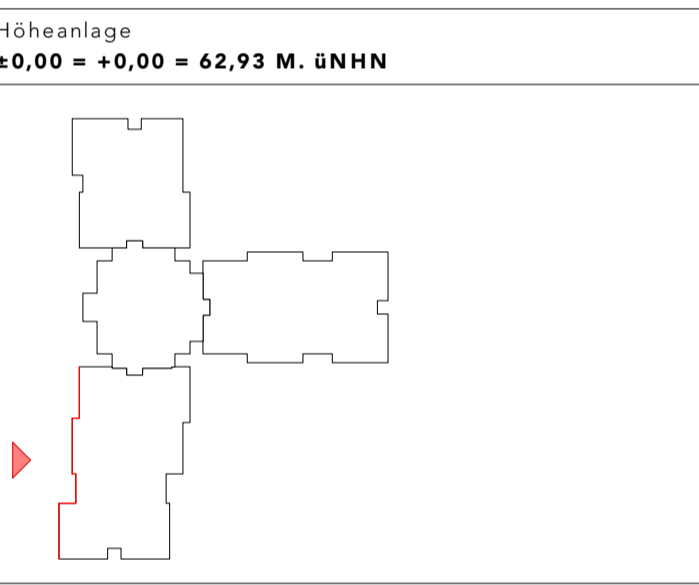

Anmerkungen: Alle Brüstungs- und Türhöhen gehen ab OKFF. Alle Maße beziehen sich, soweit nicht anders angegeben, auf den Rohbau ohne Putz oder Verkleidungen. Dieser Plan gilt nur in Verbindung mit den Berechnungen und Zeichnungen der Tragwerksplanung und sämtlichen Ausführungsplänen der Architekten und aller Fachgenosse. Alle Maße sind vom Auftragnehmer verantwortlich zu prüfen bzw. am Bau zu nehmen. Unstimmigkeiten sind der Bauleitung vor Arbeitsbeginn zu melden. Alle Angaben über Schlitze und Durchbrüche sind vom Hauptunternehmer gemeinsam mit der Bauleitung zu prüfen. Statisch-relevante Mauerwerksglieder/Druckfestigkeiten/Mörtelgruppen siehe Angaben in der Statik. Brandschutzanforderungen an Bauteile sind dem Brandschutzgutachten zu entnehmen.

| Index | Datum | Änderung |
|-------|-------|----------|
| | | |

Vorabzug

Plannummer
NT01_5_ARC_AN_W_0308_01_VA_

Planinhalt
Ansichten

Titel
Westfassade BT4

| Teil | Maßstab | Blattgröße |
|------------|------------|--------------|
| 01 / 03 | M 1:50 | DIN A1 |
| Plandatum | Indexdatum | Planstatus |
| 22.05.26 | 00.00.00 | VA |
| gezeichnet | geprüft | Projektphase |
| ERu | | LP5 |

Projektname
**Umbau und Modernisierung der Allgemeinen
 Förderschule Lübz "Schule am Neuen Teich"**

Bauherr
**Landkreis Ludwigslust-Parchim
 Pultitzer Str. 25
 19370 Parchim
 03871 722-0**

Planer
**raplus Architektur
 meißner hillmann harder hille
 architektenpartnerschaft mbB
 Eleonorenstraße 18, 30449 Hannover
 +49.511.169 95 31**

Planer
**KIRCHBERGER & WIEGNER ROHDE
 Partnerschaft von Architekten mbB
 Stephanstraße 54a, 10559 Berlin
 +49.30.403687200**

Bauvorhaben
**Neuer Teich 1
 19386 Lübz**

raplus

K & WR
NT01