

WESTFASSADE, BT1

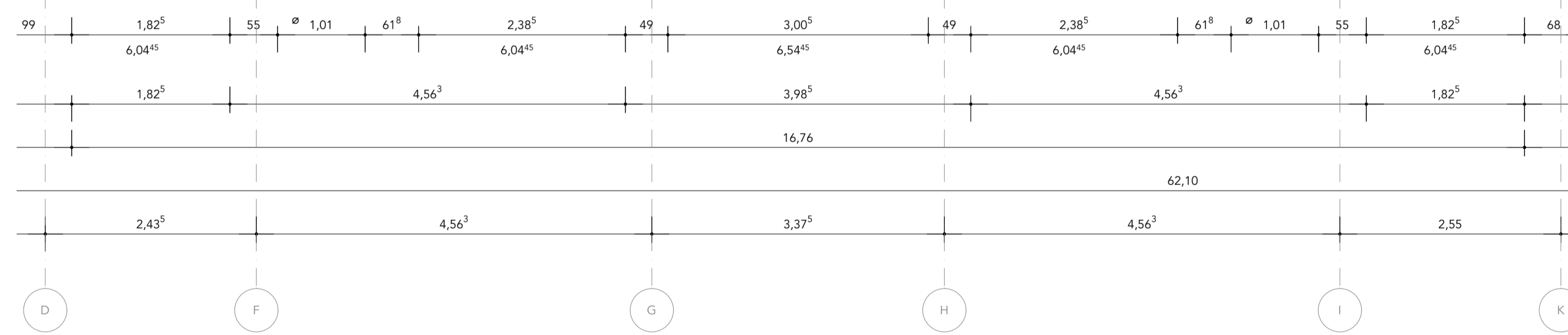
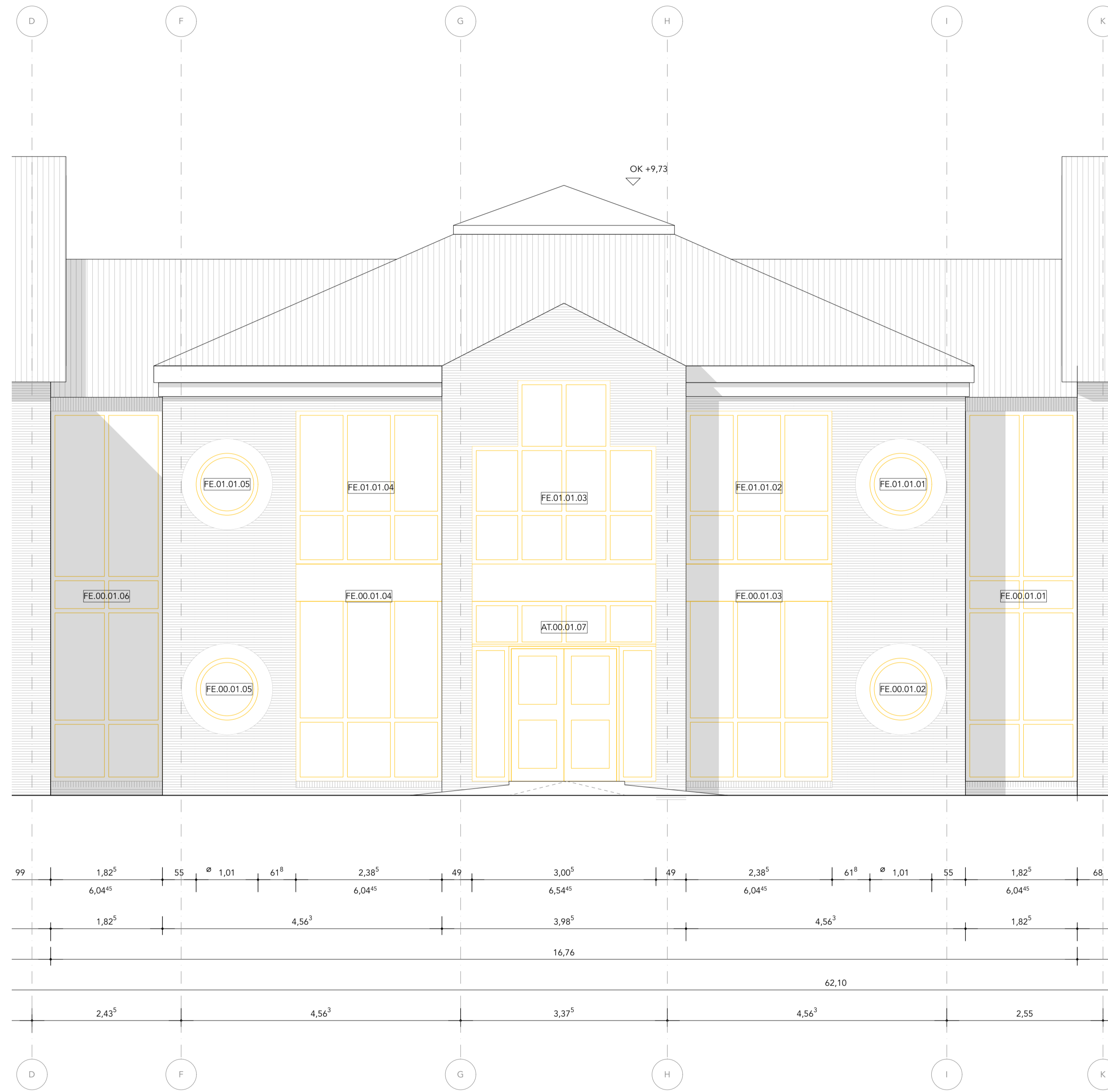

- Legende**
- Abbruch
  - Baumaßnahme Mauerwerk
  - Baumaßnahme Leichtbau
  - Schächte
  - Schnittlinie
  - Achse
  - Unterzüge
  - Abhangdecken
  - Außenwände (Dachaufsicht)
  - Brandschutzanforderungen Türen
  - Roter Klinker/ Fassade (Bestand)

**Raumstempel**

Geschoss	Raumnummer
04.01.01	Klassenraum
Gebäudeteil	
Fläche:	39,2 m²
l. Höhe:	3,00 m
FB: Linoleum	D: Stb
Materialität	

**HINWEIS ZUM DATENSTAND**  
 Grundlage dieser Pläne sind die gezeichnete Einrichtungspläne von 1993. Ein aktueller Bestandsaufmaß wurde nicht vorgenommen.  
 Abweichungen zwischen den dargestellten Maßen und der tatsächlichen Bauausführung sind nicht auszuschließen und müssen vor Ausführung von Maßnahmen bauseits überprüft werden.

**Höhenanlage**  
 ±0,00 = +0,00 = 62,93 M. üNNH

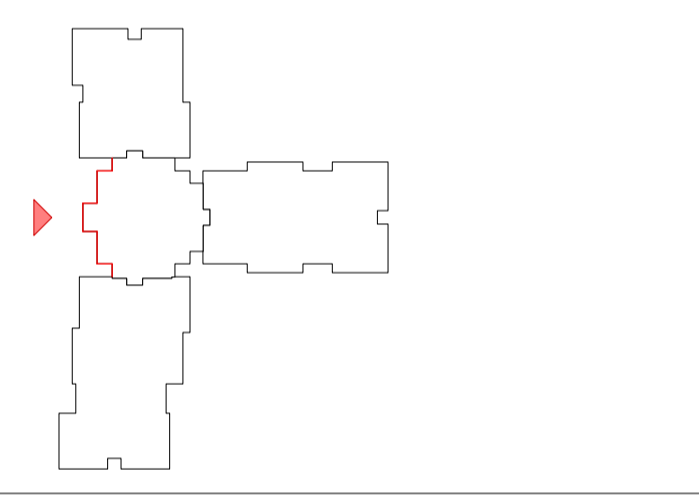

**Anmerkungen:** Alle Brüstungs- und Türhöhen gehen ab OKFF. Alle Maße beziehen sich, soweit nicht anders angegeben, auf den Rohbau ohne Putz oder Verkleidungen. Dieser Plan gilt nur in Verbindung mit den Berechnungen und Zeichnungen der Tragwerksplanung und sämtlichen Ausführungsplänen der Architekten und aller Fachgenosseure. Alle Maße sind vom Auftragnehmer verantwortlich zu prüfen bzw. am Bau zu nehmen. Unstimmigkeiten sind der Bauleitung vor Arbeitsbeginn zu melden. Alle Angaben über Schlitze und Durchbrüche sind vom Hauptunternehmer gemeinsam mit der Bauleitung zu prüfen. Statisch-relevante Mauerwerksgürtel/Druckfestigkeiten/Mörtelgruppen siehe Angaben in der Statik. Brandschutzanforderungen an Bauteile sind dem Brandschutzgutachten zu entnehmen.

Index	Datum	Änderung

Vorabzug

Plannummer  
**NT01\_5\_ARC\_AN\_W\_0304\_02\_VA\_**

Planinhalt  
**Ansichten Abbruch**

Titel  
**Westfassade BT1**

Teil	Maßstab	Blattgröße
02 / 03	M 1:50	DIN A1
Plandatum	Indexdatum	Planstatus
22.05.26	00.00.00	VA
gezeichnet	geprüft	Projektphase
ERu		LPS

**Projektname**  
 Umbau und Modernisierung der Allgemeinen Förderschule Lübz "Schule am Neuen Teich"

**Bauherr**  
 Landkreis Ludwigslust-Parchim  
 Puttitzer Str. 25  
 19370 Parchim  
 03871 722-0

**Planer**  
 raplus Architektur  
 mevißen hillmann harder hille  
 architektenpartnerschaft mbB  
 Eleonorenstraße 18, 30449 Hannover  
 +49.511.169 95 31

**Planer**  
 KIRCHBERGER & WIEGNER ROHDE  
 Partnerschaft von Architekten mbB  
 Stephanstraße 54a, 10559 Berlin  
 +49.30.403687200

**Bauvorhaben**  
 Neuer Teich 1  
 19386 Lübz

**raplus**

**K & WR**

**NT01**