

SÜDFASSADE, BT4

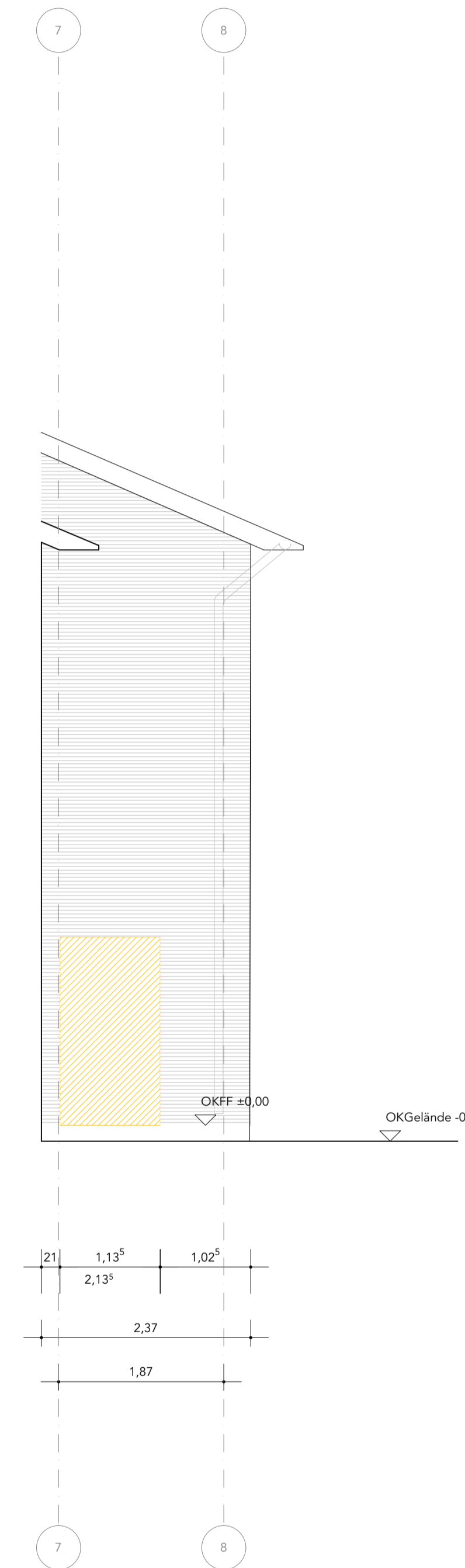

- Legende**
- Abbruch
  - Baumaßnahme Mauerwerk
  - Baumaßnahme Leichtbau
  - Schächte
  - Schnittlinie
  - Achse
  - Unterzüge
  - Abhangdecken
  - Außenwände (Dachaufsicht)
  - Brandschutzanforderungen Türen
  - Roter Klinker/ Fassade (Bestand)

**Raumstempel**

Geschoss	Raumnummer	Raumnutzung
Gebäudeteil	04.01.01 Klassenraum	Raumnutzung
Fläche:	39,2 m <sup>2</sup>	Raummaße
lt. Höhe:	3,00 m	
FB: Linoleum	D: Stb	
Materialität		

**HINWEIS ZUM DATENSTAND**  
 Grundlage dieser Pläne sind die gesamten Einrichtungspläne von 1993. Ein aktueller Bestandsaufmaß wurde nicht vorgenommen.  
 Abweichungen zwischen den dargestellten Maßen und der tatsächlichen Bauausführung sind nicht auszuschließen und müssen vor Ausführung von Maßnahmen bauseits überprüft werden.

**Höhenanlage**  
 ±0,00 = +0,00 = 62,93 M. üNNH

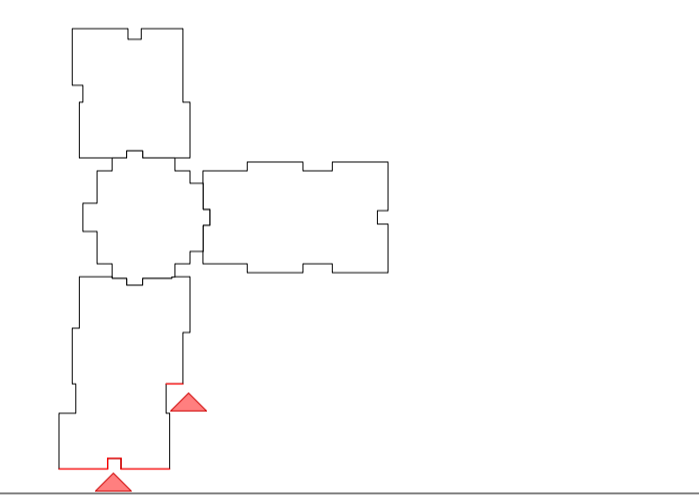

**Anmerkungen:** Alle Brüstungs- und Türhöhen gehen ab OKFF. Alle Maße beziehen sich, soweit nicht anders angegeben, auf den Rohbau ohne Putz oder Verkleidungen. Dieser Plan gilt nur in Verbindung mit den Berechnungen und Zeichnungen der Tragwerksplanung und sämtlichen Ausführungsplänen der Architekten und aller Fachgenosse. Alle Maße sind vom Auftragnehmer verantwortlich zu prüfen bzw. am Bau zu nehmen. Unstimmigkeiten sind der Bauleitung vor Arbeitsbeginn zu melden. Alle Angaben über Schlitze und Durchbrüche sind vom Hauptunternehmer gemeinsam mit der Bauleitung zu prüfen. Statisch-relevante Mauerwerksglieder/Druckfestigkeiten/Mörtelgruppen siehe Angaben in der Statik. Brandschutzanforderungen an Bauteile sind dem Brandschutzgutachten zu entnehmen.

Index	Datum	Änderung

Vorabzug

Plannummer <b>NT01_5_ARC_AN_5_0303_02_VA_</b>		
Planinhalt <b>Ansichten Abbruch</b>		
Titel <b>Südfassade BT4</b>		
Teil	Maßstab	Blattgröße
<b>02 / 02</b>	<b>M 1:50</b>	<b>DIN A1</b>
Plandatum	Indexdatum	Planstatus
<b>22.05.26</b>	<b>00.00.00</b>	<b>VA</b>
gezeichnet	geprüft	Projektphase
<b>ERu</b>		<b>LP5</b>

**Projektname**  
**Umbau und Modernisierung der Allgemeinen Förderschule Lübz "Schule am Neuen Teich"**

**Bauherr**  
**Landkreis Ludwigslust-Parchim**  
 Puttitzer Str. 25  
 19370 Parchim  
 03871 722-0

**Planer**  
**raplus Architektur**  
 meißßen hillmann harder hille  
 architektenpartnerschaft mbB  
 Eleonorenstraße 18, 30449 Hannover  
 +49.511.169 95 31

**Planer**  
**KIRCHBERGER & WIEGNER ROHDE**  
 Partnerschaft von Architekten mbB  
 Stephanstraße 54a, 10559 Berlin  
 +49.30.403687200

**Bauvorhaben**  
**Neuer Teich 1**  
 19386 Lübz

**raplus**

**K & WR**

**NT01**