

OSTFASSADE, BT3

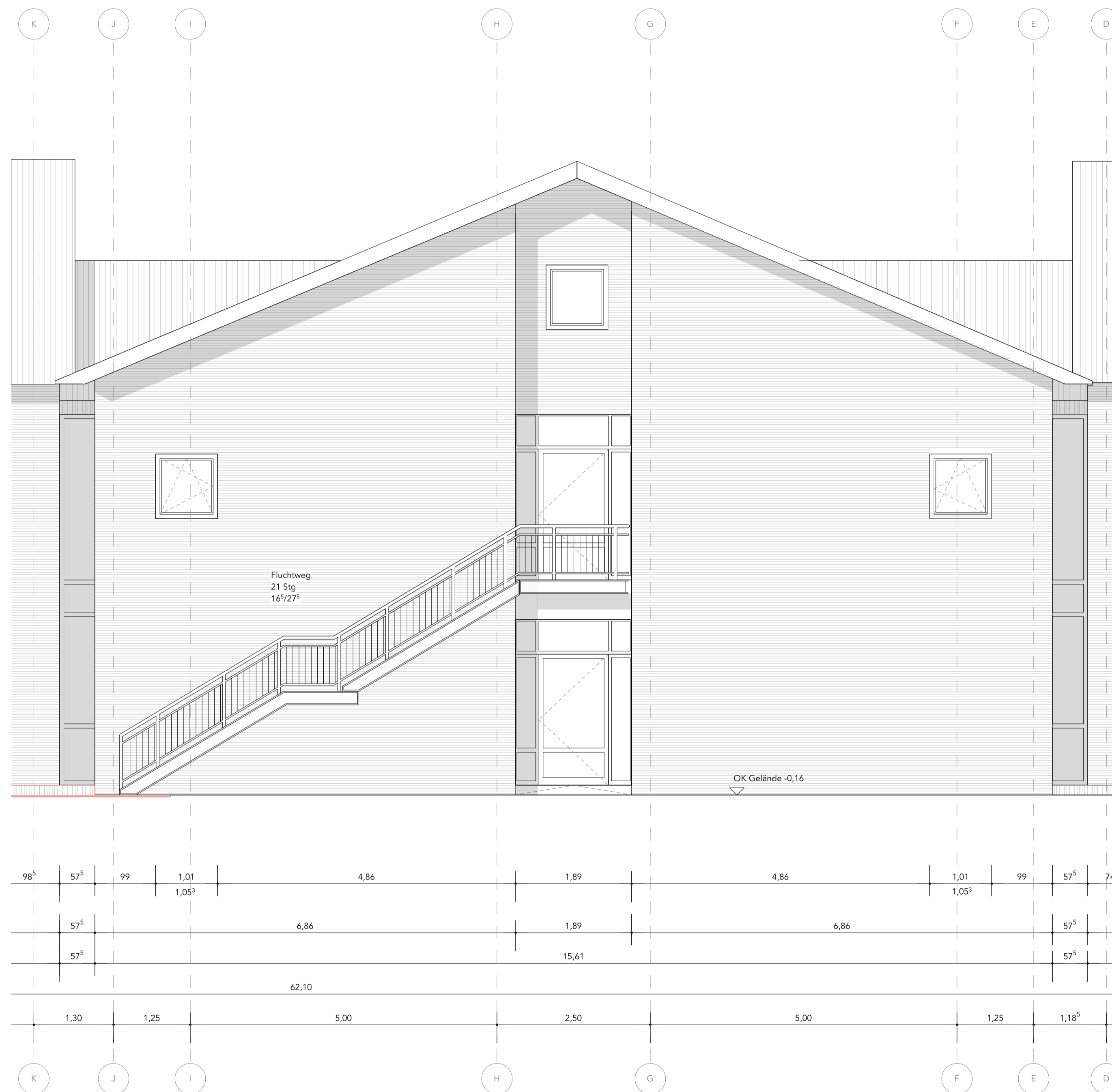

Legende

- Abbruch
- Baumaßnahme Mauerwerk
- Baumaßnahme Leichtbau
- Schächte
- Schnittlinie
- Achse
- Unterzüge
- Abhangdecken
- Außenwände (Dachaufsicht)
- fh RS Brandschutzanforderungen Türen
- Roter Klinker/ Fassade (Bestand)

Raumstempel

Geschoss	Raumnummer	Raumnutzung
04.01	Klassenraum	
Gebäudeteil		Fläche: 39,2 m <sup>2</sup>
		lt. Höhe: 3,00 m
		FB: Linoleum   D: Stb
Materialität		

HINWEIS ZUM DATENSTAND

Grundlage dieser Pläne sind die gezeichneten Einrichtungspläne von 1993. Ein aktuelles Bestandsaufmaß wurde nicht vorgenommen.  
Abweichungen zwischen den dargestellten Maßen und der tatsächlichen Bauausführung sind nicht auszuschließen und müssen vor Ausführung von Maßnahmen bauseits überprüft werden.

Höheanlage  
±0,00 = +0,00 = 62,93 M. üNNH

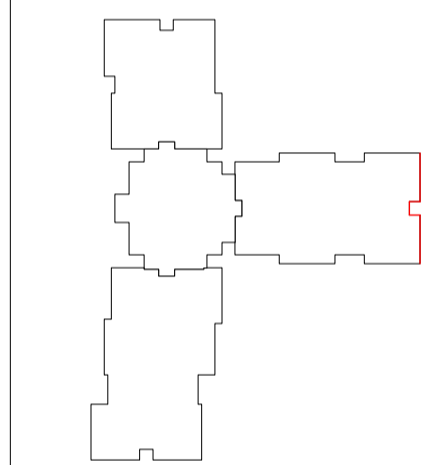

Anmerkungen: Alle Brüstungs- und Türhöhen gehen ab OKFF. Alle Maße beziehen sich, soweit nicht anders angegeben, auf den Rohbau ohne Putz oder Verkleidungen. Dieser Plan gilt nur in Verbindung mit den Berechnungen und Zeichnungen der Tragwerksplanung und sämtlichen Ausführungsplänen der Architekten und aller Fachgenosse. Alle Maße sind vom Auftragnehmer verantwortlich zu prüfen bzw. am Bau zu nehmen. Unstimmigkeiten sind der Bauleitung vor Arbeitsbeginn zu melden. Alle Angaben über Schlitze und Durchbrüche sind vom Hauptunternehmer gemeinsam mit der Bauleitung zu prüfen. Statisch-relevante Mauerwerksglieder/Druckfestigkeiten/Mörtelgruppen siehe Angaben in der Statik. Brandschutzanforderungen an Bauteile sind dem Brandschutzgutachten zu entnehmen.

Index Datum Änderung

Vorabzug

Plannummer  
NT01\_5\_ARC\_AN\_O\_0306\_02\_VA\_ -

Planinhalt  
Ansichten

Titel  
Ostfassade BT3

Teil	Maßstab	Blattgröße
02 / 03	M 1:50	DIN A1
Plandatum	Indexdatum	Planstatus
22.05.26	00.00.00	VA
gezeichnet	geprüft	Projektphase
ERu		LPS

Projektname  
**Umbau und Modernisierung der Allgemeinen  
Förderschule Lübz "Schule am Neuen Teich"**

Bauherr  
Landkreis Ludwigslust-Parchim  
Puttitzer Str. 25  
19370 Parchim  
03871 722-0

Planer  
raplus Architektur  
meißen hillmann harder hille  
architektenpartnerschaft mbB  
Eleonorenstraße 18, 30449 Hannover  
+49.511.169 95 31

Planer  
KIRCHBERGER & WIEGNER ROHDE  
Partnerschaft von Architekten mbB  
Stephanstraße 54a, 10559 Berlin  
+49.30.403687200

Bauvorhaben  
Neuer Teich 1  
19386 Lübz

raplus

K &  
WR

NT01