

OSTFASSADE, BT3

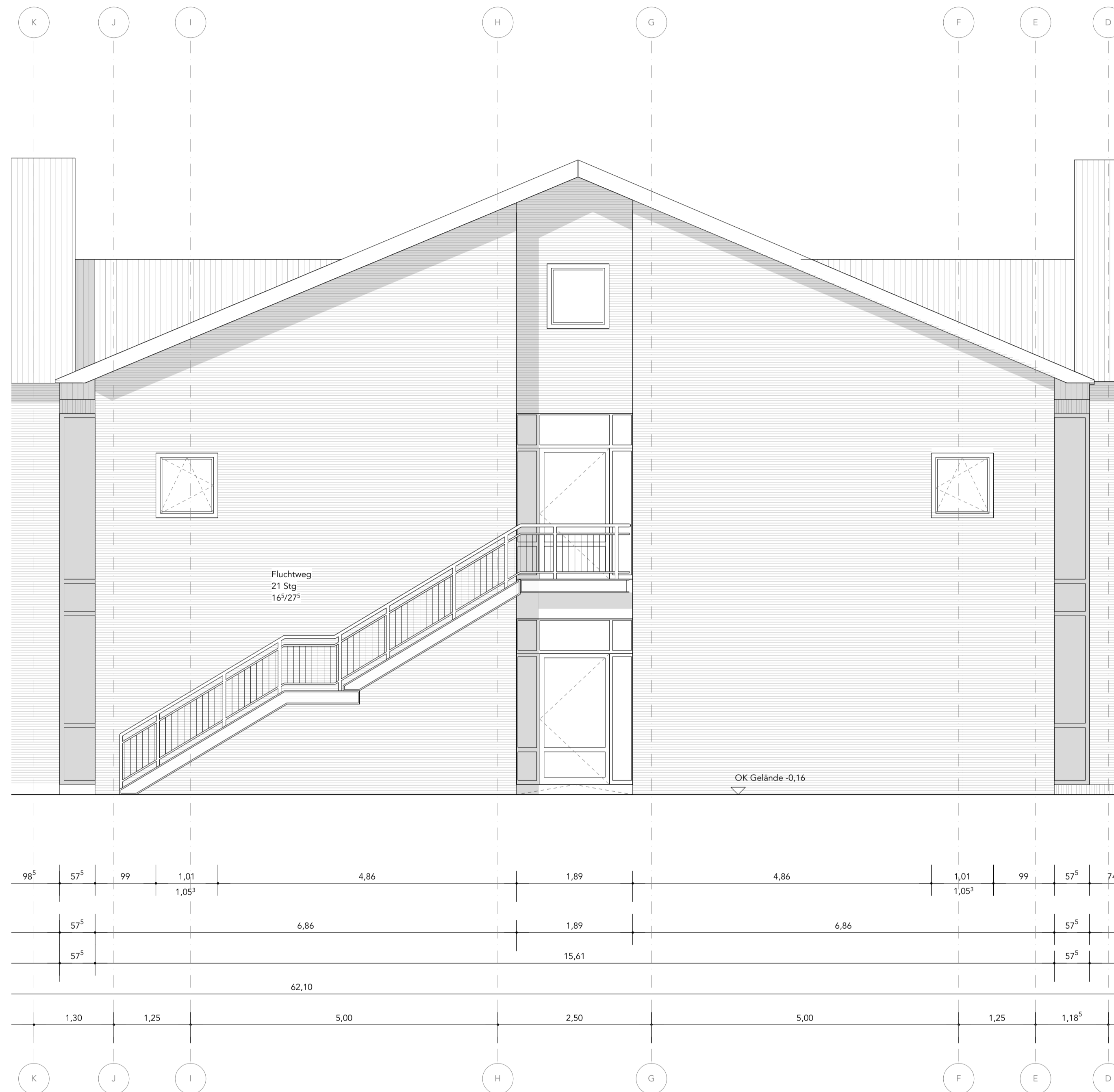

- Legende**
- Abbruch
  - Baumaßnahme Mauerwerk
  - Baumaßnahme Leichtbau
  - Schächte
  - Schnittlinie
  - Achse
  - Unterzüge
  - Abhangdecken
  - Außenwände (Dachaufsicht)
  - Brandschutzanforderungen Türen
  - Brandschutzanforderungen Türen
  - Roter Klinker/ Fassade (Bestand)

**Raumstempel**

Geschoss	Raumnummer
04.01	Klassenraum
Gebäudeteil	Raumnutzung
Fläche: 39,2 m <sup>2</sup>	Raummaße
lt. Höhe: 3,00 m	
FB: Linoleum	D: Stb
Materialität	

**HINWEIS ZUM DATENSTAND**

Grundlage dieser Pläne sind die gezeichneten Einrichtungspläne von 1993. Ein aktuelles Bestandsaufmaß wurde nicht vorgenommen.

Abweichungen zwischen den dargestellten Maßen und der tatsächlichen Bauausführung sind nicht auszuschließen und müssen vor Ausführung von Maßnahmen bauseits überprüft werden.

**Höheanlage**  
±0,00 = +0,00 = 62,93 M. üNNH

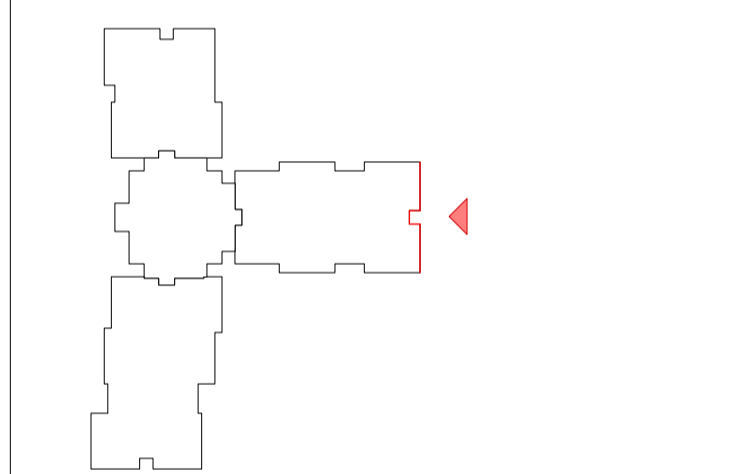

Anmerkungen: Alle Brüstungs- und Türhöhen gehen ab OKFF. Alle Maße beziehen sich, soweit nicht anders angegeben, auf den Rohbau ohne Putz oder Verkleidungen. Dieser Plan gilt nur in Verbindung mit den Berechnungen und Zeichnungen der Tragwerksplanung und sämtlichen Ausführungsplänen der Architekten und aller Fachgenosse. Alle Maße sind vom Auftragnehmer verantwortlich zu prüfen bzw. am Bau zu nehmen. Unstimmigkeiten sind der Bauleitung vor Arbeitsbeginn zu melden. Alle Angaben über Schlitze und Durchbrüche sind vom Hauptunternehmer gemeinsam mit der Bauleitung zu prüfen. Statisch-relevante Mauerwerksglieder/Druckfestigkeiten/Mörtelgruppen siehe Angaben in der Statik. Brandschutzanforderungen an Bauteile sind dem Brandschutzgutachten zu entnehmen.

Index	Datum	Änderung

Vorabzug

Plannummer  
**NT01\_5\_ARC\_AN\_O\_0302\_02\_VA\_**

Planinhalt  
**Ansichten Abbruch**

Titel  
**Ostfassade BT3**

Teil	Maßstab	Blattgröße
02 / 03	M 1:50	DIN A1
Plandatum	Indexdatum	Planstatus
22.05.26	00.00.00	VA
gezeichnet	geprüft	Projektphase
ERu		LPS

Projektname  
**Umbau und Modernisierung der Allgemeinen Förderschule Lübz "Schule am Neuen Teich"**

Bauherr  
**Landkreis Ludwigslust-Parchim**  
Puttitzer Str. 25  
19370 Parchim  
03871 722-0

Planer  
**raplus Architektur**  
meißen hillmann harder hille  
architektenpartnerschaft mbB  
Eleonorenstraße 18, 30449 Hannover  
+49.511.169 95 31

Planer  
**KIRCHBERGER & WIEGNER ROHDE**  
Partnerschaft von Architekten mbB  
Stephanstraße 54a, 10559 Berlin  
+49.30.403687200

Bauvorhaben  
**Neuer Teich 1**  
19386 Lübz

**raplus**

**K & WR**

**NT01**