

Q:\5_Straße01_Planzeichnungen\Ramskamper Weg - Fahrbahnerneuerung 2025\CAD\020260121_Ubersichtsplan_Umleitungsstrecke_2000_Ausführung.dwg_LP_US

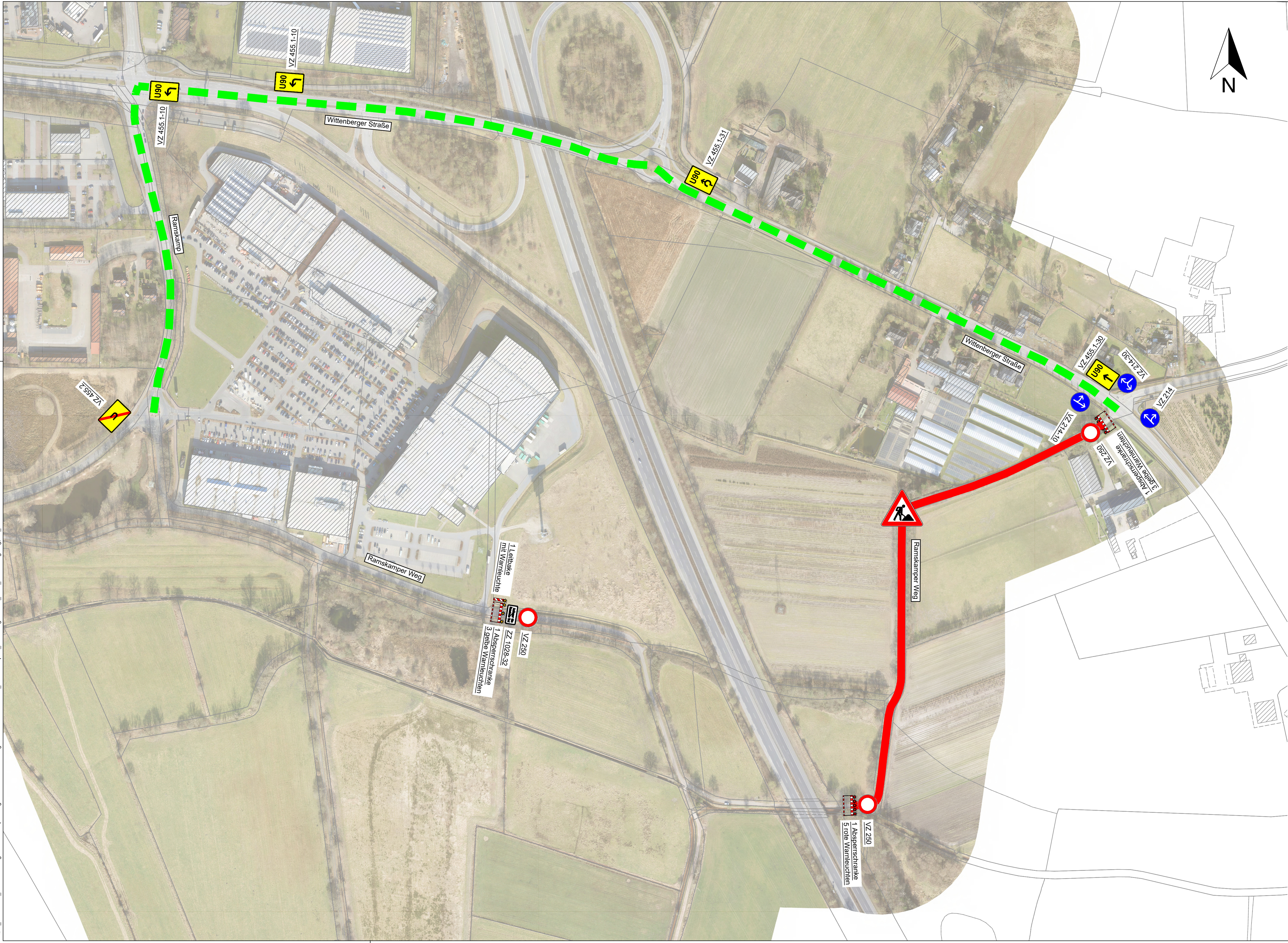

Index	Art der Änderung	Datum	Name

Prüfvermerk:

Lagebezug: ETRS89 / UTM32
Höhenbezug: DHHN2016 / NHN-Höhen

Bei Übertrag von Strecken in die Örtlichkeit ist der Faktor 1,0004 anzubringen (Längenverzerrung).

STADT ELSHORN
Fachamt: **Amt für Tiefbau und Verkehr**
Schulstraße 15-17, 25335 Elmshorn

**Elmshorn**
Der Oberbürgermeister

FAHRBAHNERNEUERUNG
"Ramskamper Weg"

Projekt:

Ausführungsplanung

Planinhalt: **Lageplan**
Umleitungsstrecke

Maßstab: **1:2.000**
Plan Nr.: **1**

	Datum:	Name:
bearbeitet:	21.01.2026	Nielsen
gezeichnet:	21.01.2026	Wulff
geprüft:	21.01.2026	Nielsen

Elmshorn, den 21.01.2026

i. A. Nielsen

Vervielfältigung, Umarbeitung, Veröffentlichung und Weitergabe an Dritte nur mit Zustimmung der Stadt Elmshorn oder zum eigenen Gebrauch. Maße sind vor Ort zu prüfen.
ALKIS-Grundlage Stand 25.05.2025 © GeoBasis-DE/LVermGeo SH (www.LVermGeoSH.schleswig-holstein.de)
Luftbilder Stand März 2025

© Stadt Elmshorn