Leistungsverzeichnis

Leistungsbeschreibung

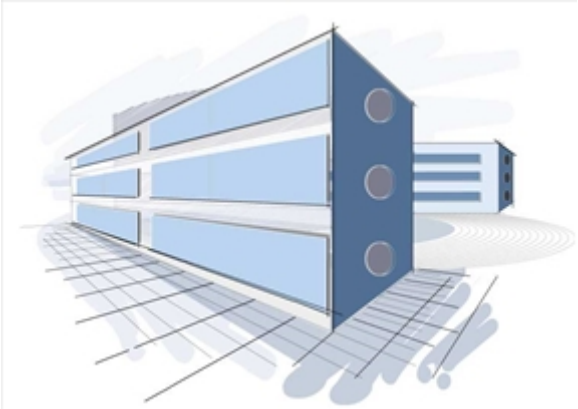

Projekt

BA-002

Waldbad Wolfsberg

Bauvorhaben

Sanierung Funktionsgebäude
Waldbad Wolfsberg

-

-

Leistung (LV)

04

Los 4 - Dacharbeiten

Ausführungsbeginn	Ausführungsende
k.A.	**k.A.**

Angebotsaufforderung

Sollten Sie an der Ausführung folgender Leistungen interessiert sein, bitten wir um die termingerechte Abgabe Ihres Angebotes.

Abgabetermin	Abgabezeit
k.A.	**k.A.**

Abgabeort

Zuschlagsfrist

k.A.

MwSt.	Währung
19,00 %	**EUR**

Seiten ohne Anlage(n)

Seiten: 11

Leistungsverzeichnis

Projekt (BA-002)

Waldbad Wolfsberg

Leistung (LV)

04 Los 4 - Dacharbeiten

Bauvorhaben

Sanierung Funktionsgebäude
Waldbad Wolfsberg

Bauherr

Stadt Sangerhausen
Markt 7a
06526 Sangerhausen

Telefon
Fax

Planverfasser / Ausschreibung

Telefon
Fax

Bauleitung

Telefon
Fax

Ansprechpartner / Bemerkung

-

Diese Unterlagen sind vollständig auszufüllen und mit Stempel/Unterschrift einzureichen. Bitte sorgen Sie für den termingerechten Eingang Ihres Angebots am Abgabeort (siehe Deckblatt).Sie haben Fragen? Kontaktieren Sie uns.

Angebotssumme in EUR

Angebotssumme, Netto:	.....	.....
zzgl. MwSt. (19,0 %):	.....	.....
Angebotssumme, Brutto:	..... Angebotsabgabe	..... Geprüft

.....
Anbieter - Datum, Ort

Stempel

.....
Anbieter - Unterschrift

.....
Ausschreibender - Ort, Datum

Stempel

....., ...
Angebotssumme nachgeprüft

Leistungsverzeichnis

Waldbad Wolfsberg (BA-002)

Allgemeine Angaben

! Als Vertragsgrundlage für die Ausführung der Arbeiten, Lieferungen und unentgeltlich zu bewirkender Nebenleistungen gelten die in der Leistungsbeschreibung eingefügten Allgemeinen, Zusätzlichen, Technischen und Besonderen Vertragsbedingungen, die durch Unterschrift auf dieser Seite anerkannt werden.

- Die Teilnahme am Wertungsverfahren setzt die Einhaltung des Abgabetermins
- Eine Wertung des Angebotes ist nur bei Abgabe vollständig ausgefüllter Unterlagen möglich.
- Alle Einzelpreise (EP) sind Netto in EUR mit maximal drei Nachkommastellen einzutragen.
- Ein Bieterangabenverzeichnis kann Bestandteil dieser Leistungsbeschreibung sein. Angaben oder Ausprägungen sind dort vollständig und kompakt einzutragen.
- Änderungen oder Alternativen zu diesem Leistungsverzeichnis haben nur dann Gültigkeit, wenn Sie schriftlich vereinbart werden.
- Unterschrift/ Stempel sind auf den Seiten 'Zwei', 'Drei' und der "LV-Zusammenfassung" erforderlich.
- Legen Sie Ihrem Angebot eine gültige Freistellungsbescheinigung (Bauabzugssteuer) bei.
- Legen Sie Ihrem Angebot einen vollständigen und aktuellen Eignungsnachweis (z.B. PQ) bei.
- Anlagen sind Ausschreibungsbestandteil. Nur vollständige Angebotsabgaben können berücksichtigt werden.
- Skontovereinbarung: -
- Vertragsstrafe: -
- Sicherheit / Gewährleistung: 0,00% vom Rechnungsbetrag
- Vergabeverfahren:

Abzüge Netto

- Erfüllungsbürgschaft -
- anteilige Baubeschilderung -
- anteilige Baureinigung -
- anteiliges Bauwasser -
- anteiliger Baustrom -

Abzüge Brutto

- Bauleistungsversicherung -

Anbieter - Datum, Stempel/Unterschrift

Stempel

.....
Anbieter

GAEB-Datenaustausch

- Zusätzlich zur Papierform oder PDF-/XPS-Datei können Sie dieses Leistungsverzeichnis auch als Austauschdatei per E-Mail oder Datenträger erhalten.
- Austauschformat: GAEB 90/ XML 3.2/ 3.3 (Datenart 81/ 83)
- GAEB-Struktur der Ordnungszahlen (Gliederung): '1122PPPPI'
- **Die Angebotsabgabe im Format GAEB 84 ist erwünscht.**

Inhaltsverzeichnis

04 LV Los 4 - Dacharbeiten

Nr.	Bezeichnung		Seite
	Deckblatt des Leistungsverzeichnisses		1
	Vorhabenbeschreibung		5
01	**Titel**	**Baustelleneinrichtung**	**5**
02	**Titel**	**Rückbau**	**5**
03	**Titel**	**Dachkonstruktion**	**6**
	Zusammenfassung der Gliederungspunkte		**11**

Leistungsverzeichnis

04 LV Los 4 - Dacharbeiten

Vorhabenbeschreibung

Die Stadt Sangerhausen beabsichtigt im Rahmen einer öffentlichen Ausschreibung die nachfolgend beschriebenen Leistungen zu vergeben. Grundlage bildet die VOB in ihrer aktuellsten Fassung. Alle Leistungen verstehen sich inkl. Lieferungen, Montagen, Entsorgungen sowie etwaiger Vorhaltungen, soweit nichts anderes in den einzelnen Positionen beschrieben ist. Der Bieter hat vor Angebotsabgabe alle Mengen sowie die fachliche Korrektheit des Leistungverzeichnisses zu prüfen und sich von den örtlichen Gegebenheiten ein Bild zu machen. Später vorgefundene Erschwernisse oder Mehrmengen bei der Ausführung können nicht nachträglich vergütet werden. Lager- sowie Aufenthaltsräume können vom AG nicht gestellt werden. Angrenzende öffentliche Wege, Straßen und Plätze müssen nach baubedingter Verschmutzung unverzüglich gereinigt werden.

Im Waldbad des Ortsteil Wolfsberg der Stadt Sangerhausen ist beabsichtigt das Wirtschaftsgebäude zu sanieren. An die südliche Giebelseite werden zwei einzelne Sanitärcontainer nebeneinander aufgestellt. Im Zuge der Maßnahme soll die alte Zaunanlage demontiert werden und durch einen neuen Doppelstabmattenzaun ersetzt werden. Angrenzend zum Waldbad entsteht ein öffentlicher Spielplatz. Das Waldbad soll von dem öffentlichen Spielplatz durch einen Zaun getrennt werden um die Zugänglichkeit des Spielplatzes außerhalb der Badöffnungzeiten zu gewährleisten. Auf ausreichend Absicherung ist zu achten. Ausführungsort: Wolfsberger Pfarre 6 in 06526 Sangerhausen OT Wolfsberg.

Bauwasser und Baustrom werden durch den Auftraggeber im Bereich des Technikgebäudes zur Verfügung gestellt, die Verteilung und Heranführung (25m) an den eigenen Bauplatz obliegt dem Auftragnehmer. Eine mobile Toilettenkabine wird zur Verfügung gestellt.

01 Titel Baustelleneinrichtung

01.1 Baustelleneinrichtung inkl. Vorhaltung

Position beinhaltet alle Kosten die für die eigenen Arbeiten aufgewendet werden müssen, inkl. Transport von Maschinen, Auf- und Abbau von Gerüsten für die eigenen Arbeiten auch über 3,50m Höhe ab Aufstellfläche, Lieferkosten, Vorhaltungen, Genehmigungen usw., inkl. Vorhaltung für die Dauer der eigenen Arbeiten

1 psch GP .....

01.2 provisorische Regenwasserableitung

nach Rückbau der Fallleitungen provisorischen Anschluss mittels flexiblen Schlauch herstellen, Länge ca.3,00m

2 St EP ..... GP .....

Summe Titel 01

Baustelleneinrichtung, Netto: .....

02 Titel Rückbau

02.1 Rückbau Dachentwässerung Rinne

Rückbau und Entsorgung von PVC Dachrinnen, Nennweite 150, inkl. Rückbau der Halter, Halter ca. alle 0,60m

33 m EP ..... GP .....

02.2 Rückbau Dachentwässerung Fallrohr

6 m EP ..... GP .....

Übertrag: .....

Leistungsverzeichnis

04 **LV** **Los 4 - Dacharbeiten**
02 Titel Rückbau

Nr.	Leistungsbeschreibung	Menge/ Einh.	Preis (EP)	Gesamt (GP)

Übertrag: .....

02.3 **Rückbau Dachbleche**

Rückbau und Entsorgung der Vorhandenen Bleche an Ortgang und Traufseite, Abwicklung bis 0,40m, teils unter Bitumenbahn geklebt, Verbindungsstellen teils genietet, Einzellängen von 1,00m bis 2,00m

55 m EP ..... GP .....

02.4 **Rückbau Internetantenne und Photovoltaik**

Rückbau und Übergabe an Bauherren zur Sicherung. Eine Photovoltaikzelle ca. 1,20m x 0,60m inkl. aller zugehörigen Bestandteil und Antenne (Kabel, Dosen, Kabelkanäle, Halterungen usw.)

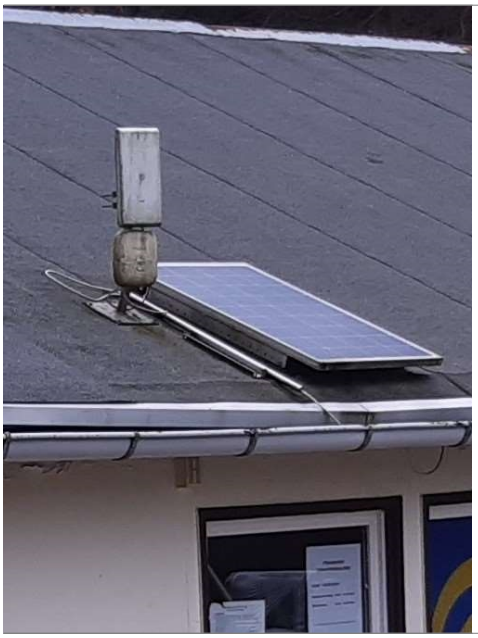

1 St EP ..... GP .....

Summe Titel 02

Rückbau, Netto: .....

03 Titel Dachkonstruktion

03.1 **Verlängerung Dachfläche**

Verlängerung der Dachfläche des Bestandsgebäude bis ca.6,50m, Balken im Querschnitt bis ca 0,14m x 0,28m, Befestigung an Bestandsgiebel nach Wahl AN, gelagert auf neu erichteten Sanitärcontainer, seitlicher Überstand ca. 0,75m beidseitig, Ortgang ca. 5,50m + 5,50m zu überbrückender

- Fortsetzung auf nächster Seite -

Übertrag: .....

Leistungsverzeichnis

04	**LV**	**Los 4 - Dacharbeiten**
03	Titel	Dachkonstruktion

Nr.	Leistungsbeschreibung	Menge/ Einh.	Preis (EP)	Gesamt (GP)

Übertrag: .....

Abstand von Sanitärcontainer zu Bestand beträgt ca. 3,00m, Neuerstellung eines dem Bestand angepassten Dachstuhl, Grundfläche des neuen Dachstuhl ca. lxb 6,50m x 7,50m, Konstruktion bestehend aus Pfetten und Sparren inkl. benötigter Werksstatik sowie Werkplanung für das neue Bauteil nach Aufstellung der Sanitärcontainer, Lattung in gesonderter Position, kesseldruckimprägniertes KVH nSi, Gebrauchsklasse 2 - kein Schlagregen jedoch feuchter Außenluft ausgesetzt, inkl. fachtechnischer Befestigung auf Stalblech-Sanitärcontainer auf einer Grundfläche von 6,00m x 3,00m, inkl. benötigtem Kleineisen- sowie Verbindungsmitteln wie Windrispenband, Balkenschuhen usw., geschätzte Holzmenge der Planung: 3,10m³, Abrechnung nach einem Stück Dachstuhl

1 St EP ..... GP .....

03.2 **Holzunterkonstruktion aus Latten**

Holzkonstruktion, auf bestehendes Bitumenbahn verklebtes Dach geschraubtsowie auf neu errichteten Satteldachanbau als Unterkonstruktion für Wellblechdeckung, Abmessungen Hölzer bis 0,06*0,08m, Raster nach Vorgabe Wellblechplatten, KVH KDI GK2

250 m² EP ..... GP .....

03.3 **Wellplatteneindeckung aus Stahl/Aluminium auf Holz-Unterkonstruktion**

Liefern und fachgerechtes Montieren einer Dachdeckung aus profilierten Wellplatten (Wellblech) als kalte Dachhaut. Die Montage erfolgt auf einer gesondert ausgeschriebenen Holz-Unterkonstruktion in Vorposition.
Material: Stahlblech, feuerverzinkt und kunststoffbeschichtet
Farbton Ziegelrot
Auf der Holz-Unterkonstruktion mittels bauaufsichtlich zugelassener Kalotten und Edelstahlschrauben (mit Dichtscheiben) auf dem Wellenberg (Obergurt). Die Anzahl und Abstände der Befestigungselemente sind statisch und windlastabhängig nach DIN EN 1991-1-4 (Eurocode 1) zu dimensionieren. Fachgerechte Höhen- und Seitenüberdeckung nach Herstellervorgabe, inkl. eventuell erforderlicher Dichtungsbänder im Überdeckungsbereich bei geringer Dachneigung. Inkl. aller erforderlichen Klein-, Befestigungs- und Dichtungsmaterialien.
Reinigung der Dachfläche nach Abschluss der Montagearbeiten (Entfernung von Bohrspänen zur Vermeidung von Fremdrost).
Abrechnung nach tatsächlicher Dachfläche

250 m² EP ..... GP .....

Übertrag: .....

Leistungsverzeichnis

Waldbad Wolfsberg (BA-002)

04	**LV**	**Los 4 - Dacharbeiten**
03	Titel	Dachkonstruktion

Nr.	Leistungsbeschreibung	Menge/ Einh.	Preis (EP)	Gesamt (GP)
			Übertrag:	
03.4	**Profilfüllleisten für Blech-Wellplatten** Passgenaue Profilfüllleisten (Rillenfüller) zum dauerhaften und winddichten Verschließen der Wellentäler im Bereich von [Traufe / First] liefern und fachgerecht montieren.	**95 m**	EP	GP .....
03.5	**Dachstuhlgiebel-Verkleidung aus Rauspund (Sichtbereich)** Liefern und fachgerechtes Montieren einer geschlossenen Giebelverkleidung am Dachstuhlgiebel aus Rauspund-Brettern als Sichtschalung. Da die Verkleidung dauerhaft sichtbar bleibt, werden erhöhte Anforderungen an die optische Qualität des Holzes sowie an das Fugen- und Befestigungsbild gestellt. Die Montage erfolgt auf einer gesondert ausgeschrieben Dachstuhlkonstruktion (Pos. 03.1), Stärke = min. 21mm mit Nut und Feder, sauber gehobelt und gefast	**15 m²**	EP	GP .....
03.6	**Dachstuhlunterseite - Verkleidung aus Rauspund (Sichtbereich)** Verkleidung wie in Position zuvor, jedoch die Untersicht der freiligenden Überdachung zwischen Bestandsgiebel und neuem Sanitärcontainer sowie an den Containerflanken als Dachüberstand inkl. benötigter zusätzlicher Konstruktionshölzer	**33 m²**	EP	GP .....
03.7	**Vorbeugender chemischer Holzschutz, Iv,P,W** Vorbeugender chemischer Holzschutz nach DIN 68800-3 der vorbeschriebenen BS-Hölzer, Gefährdungsklasse 2, Prüfprädikat Iv, P, als Grundimprägnierung, lösemittelhaltig, farblos, Auftragsmenge nach Angabe des Herstellers bzw. der allgemeinen bauaufsichtlichen Zulassung	**50 m²**	EP	GP .....
03.8	**Verblechung Ortgang** Liefern und fachgerechtes Montieren einer Ortgangbekleidung (Ortgangblech) als stirnseitiger Abschluss der Dachhaut am Giebel, Titan-Zinkblech, Zuschnitt 250mm, mit Wasserfalz	**22 m**	EP	GP .....
			Übertrag:	

Leistungsverzeichnis

04	**LV**	**Los 4 - Dacharbeiten**
03	Titel	Dachkonstruktion

Nr.	Leistungsbeschreibung	Menge/ Einh.	Preis (EP)	Gesamt (GP)
			Übertrag:	
03.9	**Verblechung Traufseite/Rinneneinhang** Rinneneinhangblech als Übergang von der traufseitigen Dacheindeckung zur vorgehängten Dachrinne an der Traufseite fachgerecht liefern, kanten und montieren. Titan-zinkblech, Zuschnitt bis 300mm	**46 m**	EP	GP .....
03.10	**Firstblech für Profilblechdeckung** Liefern und fachgerechtes Herstellen sowie Montieren einer Firstabdeckung (Firstblech) als Abschluss eines Satteldaches, passend zur ausgeschriebenen Wellblech-Dacheindeckung. Oberfläche passend zur Eindeckung	**23 m**	EP	GP .....
03.11	**Hängedachrinne einschl. Rinnenhalter** Hängedachrinne aus Kunststoff liefern und fachgerecht montieren, halbrund, RG 100, inkl benötigter Rinnenhalter, Abstand nach Angabe Hersteller	**46 m**	EP	GP .....
03.12	**Einhangstutzen aus Kunststoff (PVC-U), DN [110], liefern und einbauen** Einhangstutzen passend zu vorbeschriebener Rinne	**2 St**	EP	GP .....
03.13	**Regenfallrohr aus Kunststoff (PVC-U), DN 110** Regenfallrohr aus weichmacherfreiem Polyvinylchlorid (PVC-U) nach DIN EN 607, witterungs- und UV-beständig, kreisrund, liefern und fachgerecht montieren.	**6 m**	EP	GP .....
03.14	**Kunststoff-Standrohr mit Reinigungsöffnung, DN110, liefern und einbauen** Dickwandiges, hochschlagfestes Standrohr aus Kunststoff (z.B. PVC-U / KG oder PP) als unterer Abschluss des Regenfallrohrs zum Schutz vor mechanischer Beschädigung liefern und fachgerecht montieren, DN110, Baulänge bis 1,50m	**2 St**	EP	GP .....
			Übertrag:	

Leistungsverzeichnis

04	**LV**	**Los 4 - Dacharbeiten**
03	Titel	Dachkonstruktion

Nr.	Leistungsbeschreibung	Menge/ Einh.	Preis (EP)	Gesamt (GP)
			Übertrag:	.....
03.15	**Elastischer Fugenverschluss mit Dach-Spezialdichtstoff, liefern und herstellen** Ausführen eines dauerelastischen, witterungs-, alterungs- und UV-beständigen Fugenverschlusses an [z.B. Wandanschlussprofilen / Kappleisten / Durchdringungen] mit hochwertigem Dachdecker-Spezialdichtstoff liefern und fachgerecht einbringen.	**50 m**	EP	GP .....

Summe Titel 03

Dachkonstruktion, Netto: .....

LV-Zusammenfassung

Waldbad Wolfsberg (BA-002)

04 LV Los 4 - Dacharbeiten

Nr.	Bezeichnung		Seite	Gesamt in EUR
01	**Titel**	**Baustelleneinrichtung**	5	**.....**
02	**Titel**	**Rückbau**	5	**.....**
03	**Titel**	**Dachkonstruktion**	6	**.....**

Summe LV 04 Los 4 - Dacharbeiten

	Angebotssumme, Netto:	EUR	.....
Stempel	zzgl. MwSt. (19,0 %):	EUR	.....
.....	**Angebotssumme, Brutto:**	EUR	**.....**

Anbieter - Unterschrift