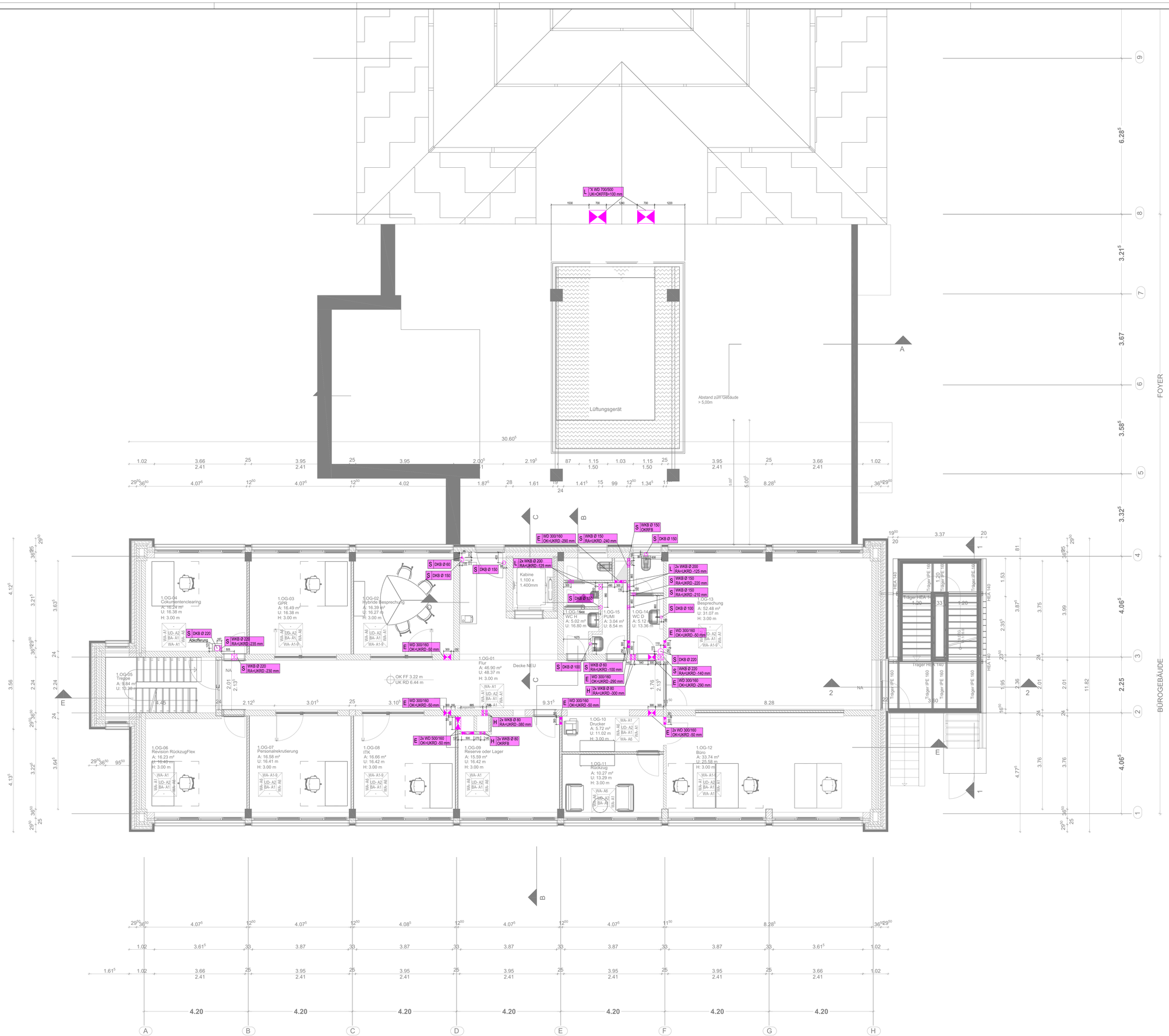

LEGENDE PBA

Bauangaben

- Wanddurchbruch
- Wandkernbohrung
- Deckendurchbruch
- Deckenkernbohrung

Abkürzungen:

DD	= Deckendurchbruch
DKB	= Kernbohrung Decke
WD	= Wanddurchbruch
WKB	= Kernbohrung Wand
UK	= Unterkante
OK	= Oberkante
RD	= Rohdecke
RFB	= Rohfußboden
RA	= Rohrachse

Ind.	Datum	Name	Änderung PBA
-	--.--.----	--/--	-

Bauvorhaben
Sanierungsvorhaben AOK
Servicezentrum Cuxhaven
Brahmsstraße 24, 27474 Cuxhaven

Bauherr
AOK - Die Gesundheitskasse
für Niedersachsen
Hildesheimer Straße 273, 30519 Hannover

Architekt
Architektenstern
Martin Menzel Planungsgruppe
Auf dem Loh 4, 27356 Rotenburg
Tel.: 04261-94470 info@architektenstern.de
Planstand Architektur: 20.01.2025

Planverfasser
PBA Planungsgesellschaft
Haustechnik mbH
Stresemannstraße 29, 22769 Hamburg
Tel.: 040 / 48 06 12-0, e-Mail: info@pba-haustechnik.de

Leistungsphase
Ausführungsplanung

Plannummer

Projektnummer	Planverfasser	LPH	Kostengruppe	Gewerk	Planart / Ebene / Nr.	Bauteil / Bereich	Index
22-006	PBA	5	400	BAU	G01	- - -	-

Planinhalt
Bauangaben
Grundriss 1. Obergeschoss
Bürogebäude, Foyer, Kundenhalle

Gezeichnet	Geprüft	Datum	Blattformat	Maßstab
AH	OH	24.04.2025	1.200x841 mm	1:50