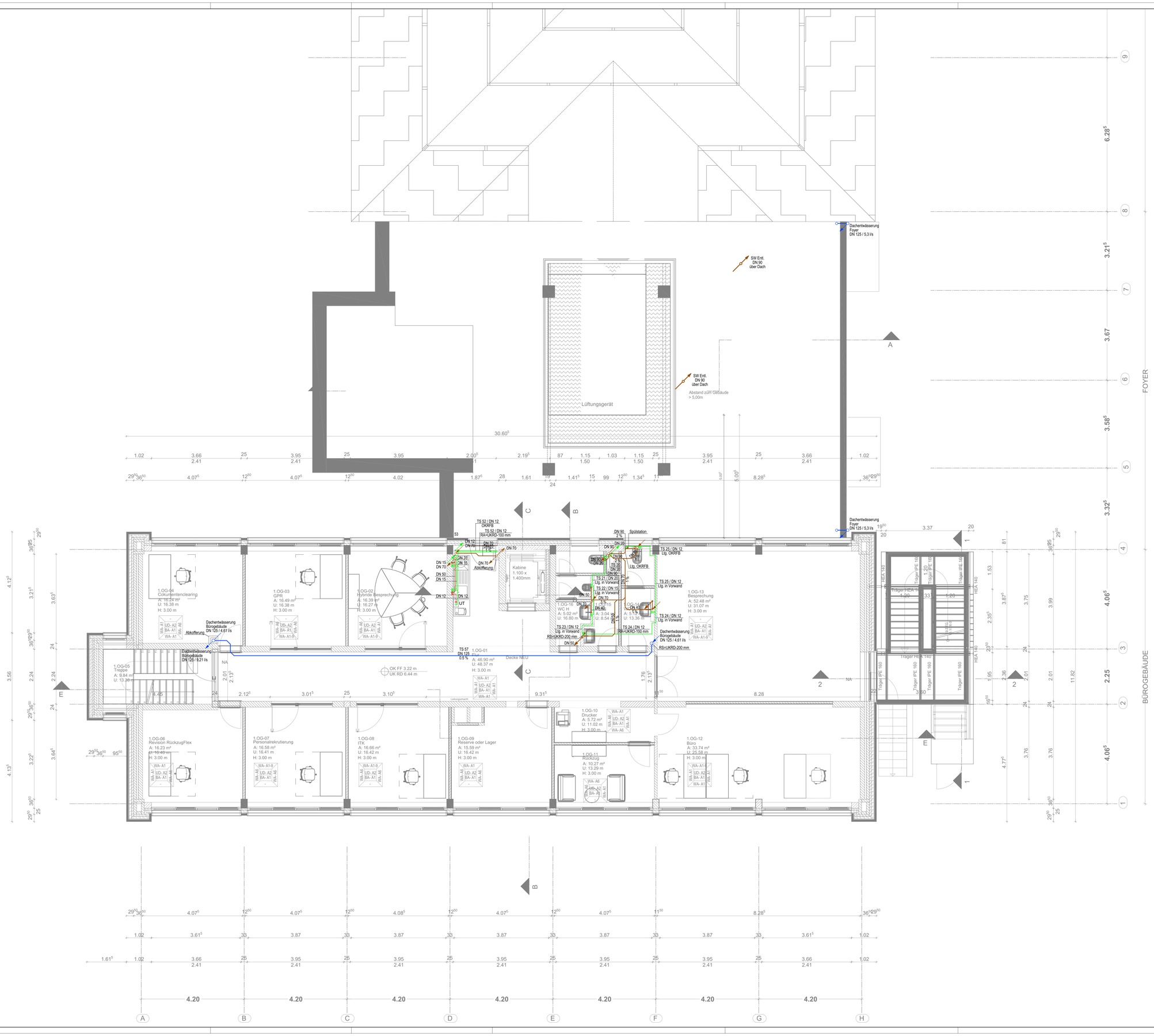

LEGENDE PBA

Sanitärtechnik

- Trinkwasser kalt
- Schmutzwasser
- Schmutzwasser Entlüftung
- Regenwasser
- Waschtisch
- Ausguss
- WC
- Urinal
- Küchenspüle
- Geschirrspüler
- Untertischgerät
- Spülstation
- Steigleitung Trinkwasser (mit Brandabschottungen in den Gesc
- Fallleitung Schmutz- bzw. Regenwass (mit Brandabschottungen in den Gesc

Ind.	Datum	Name	Änderung PBA
-	--.--.----	--/--	-

Bauvorhaben
Sanierungsvorhaben AOK
Servicezentrum Cuxhaven
Brahmsstraße 24, 27474 Cuxhaven

Bauherr
AOK - Die Gesundheitskasse
für Niedersachsen
Hildesheimer Straße 273, 30519 Hannover

Architekt
Architektenstern
Martin Menzel Planungsgruppe
Auf dem Loh 4, 27356 Rotenburg
Tel.: 04261-94470 info@architektenstern.de
Planstand Architektur: 20.01.2025

Planverfasser
PBA Planungsgesellschaft
Haustechnik mbH
Stresemannstraße 29, 22769 Hamburg
Tel.: 040 / 48 06 12-0, e-Mail: info@pba-haustechnik.de

Leistungsphase
Ausführungsplanung

Plannummer

Projektnummer	Plan-verfasser	LPH	Kosten-gruppe	Gewerk	Planart / Ebene / Nr.	Bauteil / Bereich	Index
22-006	PBA	5	410	SAN	G01	- - -	-

Planinhalt
Sanitärtechnik
Grundriss 1. Obergeschoss Bürogebäude

Gezeichnet	Geprüft	Datum	Blattformat	Maßstab
AH	OH	08.04.2025	1.200x594 mm	1:50