

-1.UG

+18,70
 +18,20
 +15,70
 +15,20
 +12,70
 +12,20
 +11,70
 +8,20
 +8,33
 +4,14
 +4,26
 +0,00
 Höhe Attika + 7,94 über Gelände
 OK Gelände
 -1,27 Mündung Leerrohr ELT
 -1,00
 6,35
 Abstandsfähige Hauptgebäude Treppenhaus 1/2H von 12,70m Traufhöhe

Rohrverbindung KG125
Kabeltrasse vom Haupt- zum Nebengebäude.
 Der Höhenverlauf zwischen den Gebäuden ist nicht ermittelt worden und somit unklar!!
 Im Zuge von Tiefbauarbeiten ist dieser Trassenverlauf zwingend zu beachten!!!

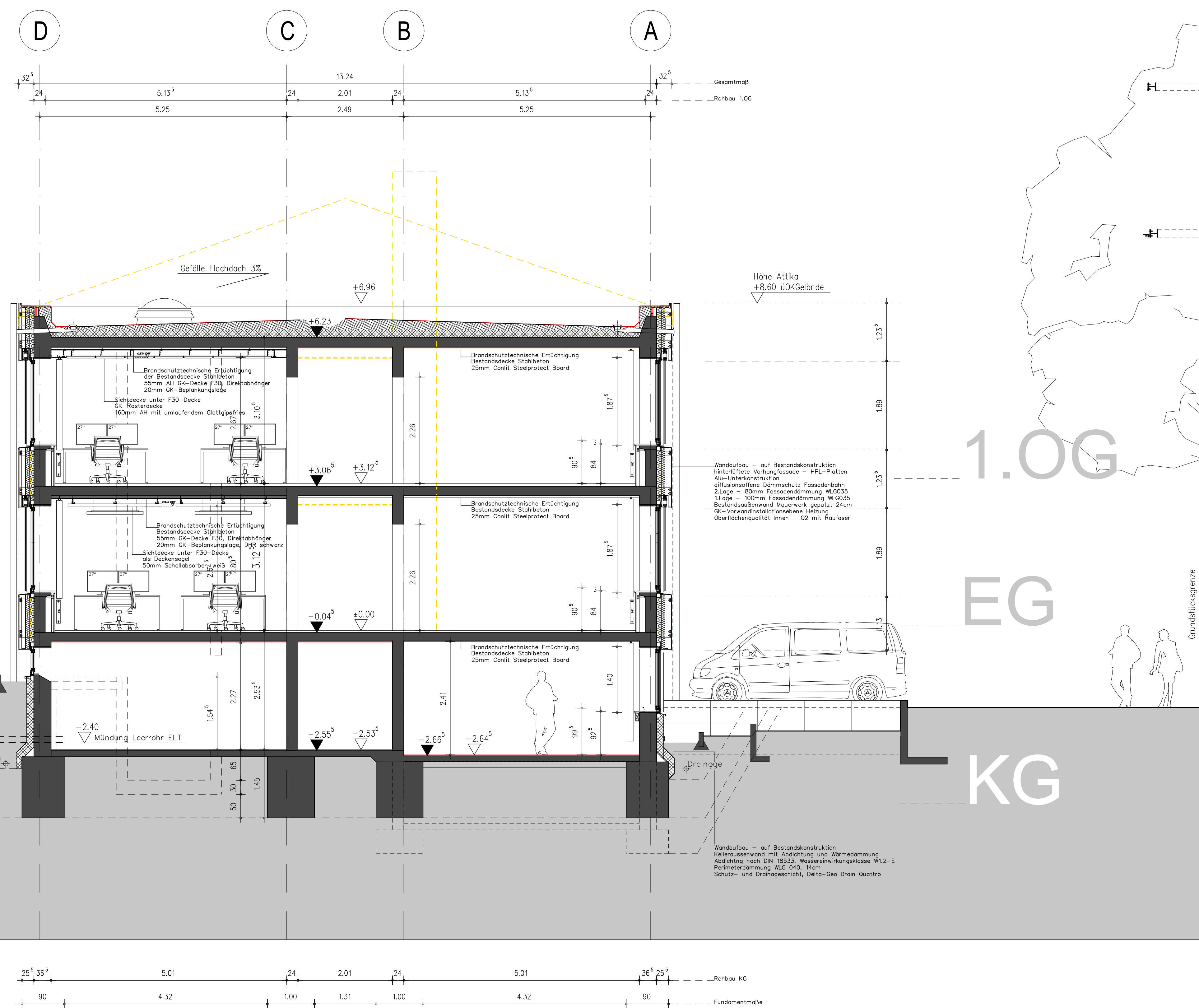
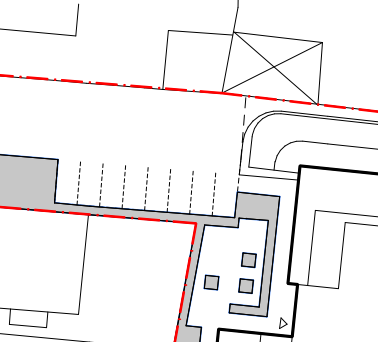

Bauteils : 

Höhenangaben	Brandschutz
OGFF Oberste Oberkante Fertigfußboden	BD-Tür Rautebedachte Tür
OKSD Oberkante Stützbohle	120 Kneuteufende Tür
OKSB Oberkante Rüstbohle	140 Kneuteufende Tür
UDF Unterste Fertigfußboden	160 Kneuteufende Tür
OK Unterste Oberkante	180 im Betabef. offen
OK Unterste Oberkante	
BSH Brüstungsoberkante	
OK Unterste Oberkante	
LH Letzte Rautebohle	
<p>Alle Maße sind am Bau zu prüfen Fertigfußbohle Musterringabzeichen mit der Bauteilnummer versehen</p> <p>Finnendatils und Musterringabzeichen gelten nur bei Genehmigungsmengen des Architekten</p> <p>Der Auftragnehmer hat die Zeichnungen verpflichtend zu prüfen</p> <p>Kontrollstufen und fertigungsrechtliche Besonderheiten sind dem Architekten und der Bauleitung rechtzeitig vor Ausführung mitzuteilen und zu begutachten</p>	
<p>Material</p> <p><input type="checkbox"/> Wände Bestand</p> <p><input checked="" type="checkbox"/> Holzkneiswand ausged. geschlossen</p> <p><input checked="" type="checkbox"/> Stahlblech</p> <p><input checked="" type="checkbox"/> Mauerwerk</p> <p><input type="checkbox"/> Gekleimter-Ständerblech</p> <p><input type="checkbox"/> Altbau</p> <p><input type="checkbox"/> Neugebung</p>	

Planliste			Änderungen			
Plan-Nr.	Messstab	Bezeichnung	Datum	Ger.	Index	Betreff
A.01	1:50	1. Lageplan	31.03.2005	mit	014	Änderung Zugängen DA
A.02	1:50	2. Lageplan	01.04.2005	mit	016	Änderung Nachbarfläche
A.03	1:50	1. Übergangszone	16.04.2005	mit	016	Änderung 2. V-Anlage
A.04	1:50	Detaillplan	08.06.2005	mit	017	Änderung Zweifels Nr. 14
A.05	1:50	Detail A u. C	07.07.2005	mit	018	Änderung Darstellung
A.06	1:50	Schnitt B-D				
A.07	1:50	Ausschnitt Süden				
A.08	1:100	Ausschnitt Westen				
A.09	1:100	Ausschnitt Norden				
A.10	1:100	Ausschnitt Osten				
A.11	1:400	Lageplan				

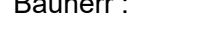
<p>Projekt:</p> <p>Umbau, Sanierung und Erweiterung AOK Servicezentrum Hildesheim Schützenallee 55 - 59</p> <p>31134 Hildesheim</p>	<p>Bauherr :</p> <div>  </div> <p>AOK Niedersachsen, Die Gesundheitskasse, GRS Personal- und Ressourcenmanagement UL Unternehmensmanagement Hildesheimer Straße 273 30715 Hannover</p>
---	---

LPH	AUSFÜHRUNGSPLANUNG
-----	--------------------

SCHNITT A-A'

Nordpfeil





freiform.architekten

werkstatt für neubau, modernisierung & raumkonzepte

marcel bolchow otho hartenberg
 -dör. ing. architek. -dör. ing. architek.
 - auf beiden seiten b
 - 31175 neuborn - tel. (0672) 82554
 fax (0672) 80546

darstellung	schnitt	eintragungen des bauherrn	datum
maßstab	1:50		
druckdatum	07.08.2020		
blattgröße	137 x 841		
blattnummer	A 05		
gezeichnet	me		

<p>Fachplanung HLS :</p> <p>Ingenieurbüro GANSLOSER GmbH</p> <p>Graven Str. 26 30155 Hannover</p> <p>Telefon: 0511/76797-15 Telefax: 0511/76797-30</p> <p>www.ig-gansloser.de info@ig-gansloser.de</p>	<p>Fachplanung Elektro :</p> <p>TAUBE+GOERZ <small>INGENIEURBÜRO</small></p> <p>INGENIEURBÜRO VDE VDI</p> <p>Bogenstraße 3 30155 Hannover</p> <p>Telefon: 05 11/123 400-0 Telefax: 05 11/123 400-30</p> <p>www.taube-goerz.de info@taube-goerz.de</p>
--	---

Unterschrift Bauherr	Unterschrift Planer
Anmerkungen Bauherr	Zeichnung
	<p>Datum 20090727 AP_AOK-Hörsheim-812 Datum Spec. Index. Detail 07.09.2005 No. 1 010 Zeichnung bearbeitet</p> <p><u>Anmerkung zur Zeichnung</u></p> <p>Grundlage der Zeichnung ist die Baugenehmigung des Bors Ministerium A-2308/04-0100000, die vom Bauherrn zur weiteren Umsetzung des Projektes in ein Zeichnungsset verwendet wurde.</p>