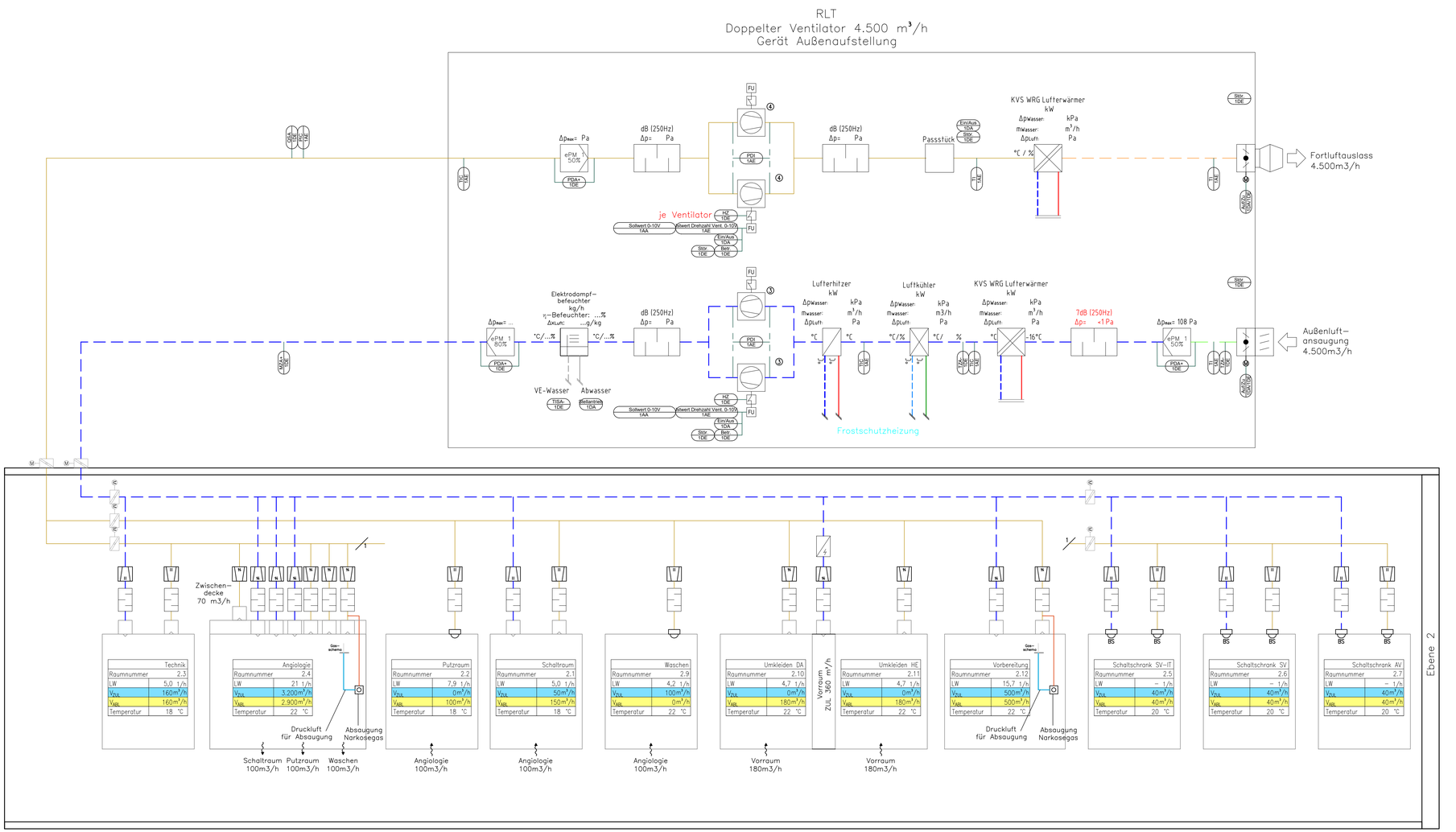

Legende

AU	Außenluft
ZU	Zuluft
AB	Abluft
FO	Fortluft
LK	Leerkammer
VVR	Volumenstromregler variabel
KVR	Volumenstromregler konstant
SD	Schalldämpfer
BSK	Brandschutzklappe
RSK	Rauchschutzklappe
WSG	Wetterschutzgitter
JK	Jalousieklappe Umschaltung Anlagen
DK	Klappe mit Gehäuse
	Lufterhitzer
	Luftkühler
	Elektro-Lufterwärmer
	Ventilator in Gerät
F	Filter
WRG	Wärmerückgewinnung
DB	Dampfbefeuchter
	Sprühbefeuchter Adiabatik
AZ	Auslass Zuluft
AA	Auslass Abluft
BST	Brandschutz Tellerventil
DH	Defektorhaube
	Motorantrieb
	Überströmpfeil
REV.	Revisionsöffnungen
M	Mechanische Einregulierung notwendig
TI 1AE	Temperaturanzeige
TIC 1AE	Temperaturanzeige und Regler
PI 1DE	Differenzdruckmesswertgeber
PIC 1DE	Differenzdruckmesswertgeber und Druckregler
KKG-KKG	KKG – Bestandteil Regelung Klimakompaktgerät
QSA 1DE	Kanal-Rauchmelder
PDI 1AE	Differenzdruck Zu- bzw. Abluft
TZA- 1DE	Frostschutzwächter
MZA+ 1DE	Hygrostat

INDEX	DATUM	ÄNDERUNGSVERMERK	GEZ.
h			
g			
f			
e			
d			
c			
b			
a			

PLAN: **Schema Lüftung**

PROJEKT: Ostalbklinikum Aalen
Angiologie

BAUHERR: Immobilien Kliniken Ostalb
Im Kälblesrain 1, 73430 Aalen

E-SC

Planer:	Stand Architekt:	Maßstab:	Format:	Zeichnungs-Nr.:
at		1:10	850x450	001
Zeichner:	Stand Zeichner:	Projekt-Nr.:		
lf	29.04.2026	1579		

ingenieurbüro schötz
heizung · lüftung · sanitär
Ingenieurbüro Schötz GmbH * Baumeisterstaße 8 * 87463 Dietmannsried
Tel. 08374/44549-00 * Fax 08374/44549-19 * E-Mail: info@ib-schoetz.de