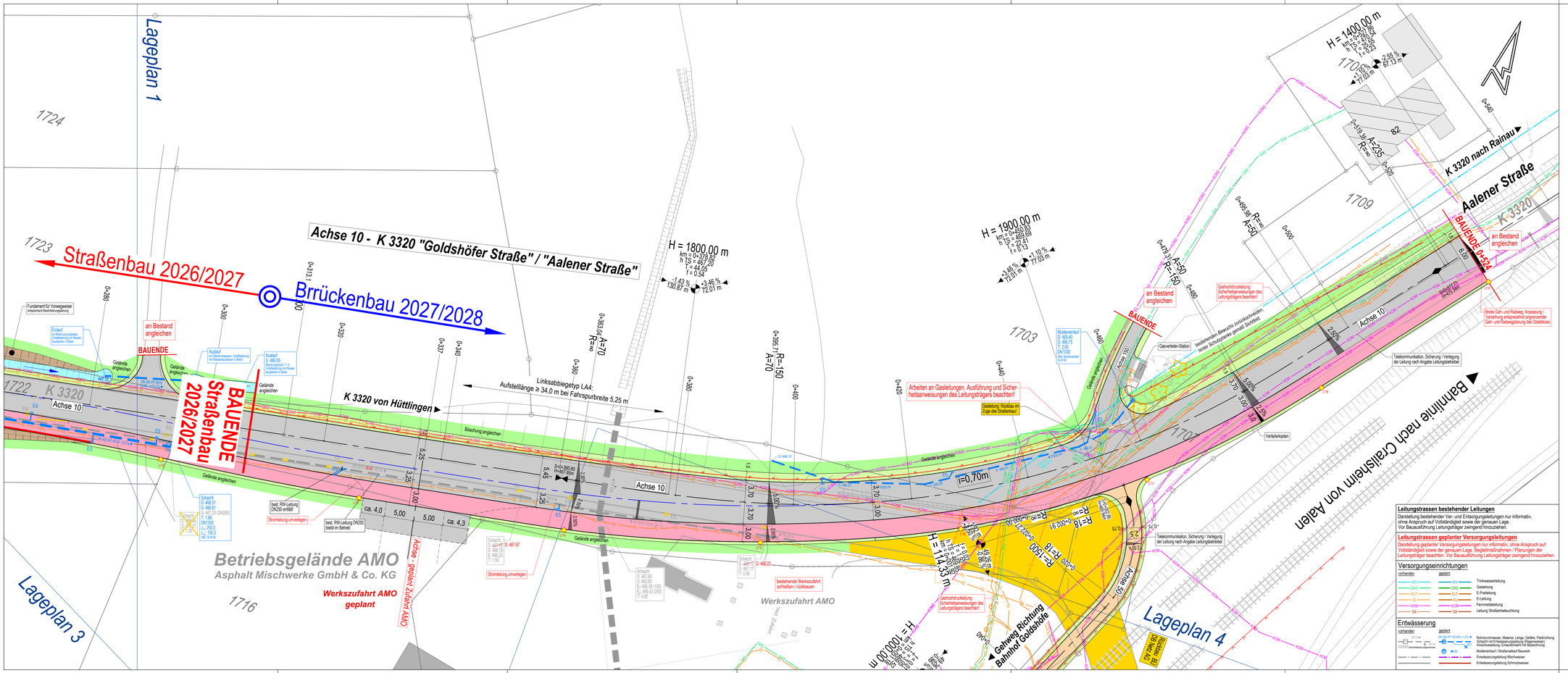

Zeichenerklärung Planung

Planung

- Fahrbahn mit Achse und Fahrstreifenaufteilung
- Bankett
- Straßenoberflächen
- Geh- / Rad- und Wirtschaftsweg gemeinsam
- gemeinsamer Geh- und Radweg
- Gehweg mit Zufahrt
- Befestigung Granit-Kleinpflaster
- Befestigung Betonplatten (Anthrazit dunkel)
- Befestigung ungebunden (Schotter)
- Dammbeschüttung
- Einschnittsbeschüttung Mulde mit Fließrichtung / Versickerungsmulde
- Geländeformlinie
- H = 300.00 m; km = 0+300.00; h TS = 436.42; f = 2.01; t = 0.92 — Neigungsbrechungspunkt mit Angabe von: Ausrundungshalbmesser, Bau-km, Höhe Tangentenschnittpunkt, Höhe Tangentenpunkt, Steigungen
- 10.00 m / 10.00 m; 1:-1.00 / 1:-1.00 — Längsneigung und Abstand zum nächsten Neigungsbrechpunkt
- Gradientenhochpunkt
- Gradiententiefpunkt
- 2.5 % — Querneigung
- 4.00 M — Deckenhöhe
- R12 / R6 — Radius / Radienwechsel
- Gemarkungsgrenze

Borde / Einfassungen

BB12	Betonbord, Anschlag z.B. 12 cm
BR30	Betonrabatte, Anschlag z.B. 0 cm
BR5	Böschungsrinnenstein
GB12	Granitbord, Anschlag z.B. 12 cm
FB15	Flachbordstein F15
KB15	Kantenstein (Beton, (K=Kabelbetonk)
QB1	Querungsbordstein, Anschlag z.B. 1 cm
KS14	Kantenstein, Anschlag z.B. 4 cm
K	Kalk oder Übergangsteen
KSB18	Kasseler Sonderbord, Anschlag z.B. 18 cm
	Wechsel / Übergang der Bauart

Symbole / Sonstiges

vorhanden / geplant

- Richtbau (Fläche/Objekt)
- Rodung
- Pflanzung Laubbaum / Obstbaum
- Lampe mit Bezeichnung
- Schild / Verkehrszeichen
- Kabelverteilerkasten
- Schutzplanke
- Zaun

G+H Ingenieurteam GmbH
Hedelfinger Straße 3
89537 Gerlingen an der Brenz
Tel. 07032 / 90 490 00
Fax 07032 / 90 490 99
info@g-h-ingenieurteam.de
www.g-h-ingenieurteam.de

	Datum	Name
gezeichnet	17.08.2022	RS/VB
geprüft	23.08.2022	Groll
freigegeben	23.08.2022	Groll
Projekt	19029	

OSTALBKREIS
Landratsamt Ostalbkreis
Geschäftsbereich Verkehrsinfrastruktur

	Datum	Name
bearbeitet		
geprüft	13.02.2023	Frahm
freigegeben	13.02.2023	Weiß

Nr.	Art der Änderung	Datum	Name
1	Aktualisierung Versorgungsleitungen (Gas, Strom, Breitband, Kabel)	14.08.2025	RS
2	K 3320 neuer Linksabbieger in Folge neuer Lage für Werkszufahrt AMO	07.05.2026	RS

	von Netzknoten	nach Netzknoten	Station
Anfangsstation			
Endstation			

Lagesystem: GK [X] UTM [ ] — Stand Kataster: 2021
Höhensystem: NN [ ] NHN [ ] — Bestandsvermessung: 2015, Ergänzung 2021

AUSFÜHRUNGSPLANUNG

Straßenbauverwaltung Landkreis Ostalbkreis
Straße: K 3335
Nächster Ort: Goldshöfe

Unterlage 4.2
Blatt-Nr. ...

Lageplan 2
K 3320 Kurvenabflachung
Ver- / Entsorgungsleitungen

Maßstab: 1:250

PSP- Element: ...

K 3335 Bahnübergangsbeseitigung Goldshöfe und Wagenrain

Aufgestellt und zur Ausführung freigegeben:
Landratsamt Ostalbkreis

Ellwangen/Jagst, den 13. Februar 2023

nur zur Ausschreibung
Brückenbau 2027/2028

Leitungstrassen bestehender Leitungen

Darstellung bestehender Ver- und Entsorgungsleitungen nur informativ, ohne Anspruch auf Vollständigkeit sowie der genauen Lage. Vor Bauausführung Leitungsträger zwingend hinzuziehen.

Leitungstrassen geplanter Versorgungsleitungen

Darstellung geplanter Versorgungsleitungen nur informativ, ohne Anspruch auf Vollständigkeit sowie der genauen Lage. Begleitmaßnahmen / Planungen der Leitungsträger beachten. Vor Bauausführung Leitungsträger zwingend hinzuziehen.

Versorgungseinrichtungen

vorhanden / geplant

- EV — Trinkwasserleitung
- GAS — Gasleitung
- E1 — E-Freileitung
- E1 — E-Leitung
- KOM — Fernmeldeleitung
- SB — Leitung Straßenbeleuchtung

Entwässerung

vorhanden / geplant

- DN 200 PP; 40.20m; 1.0% — Rohrdurchmesser, Material, Länge, Gefälle, Fließrichtung
- Schacht; Kontrollschacht; Einlaufschacht (Regenwasser); Schachtbezeichnung, Einlauföffnung in Böschnung
- MB 60 — Muldenablauf / Straßenablauf Bauwerk
- Entwässerungsleitung Mischwasser
- Entwässerungsleitung Schmutzwasser

Geobasisdaten © Landesamt für Geoinformation und Landentwicklung Baden-Württemberg, www.lgl-bw.de, Az.: 2851.3 - 1/19
Geobasisdaten © Landesvermessung Baden-Württemberg

DAT_AP_191126.dwg / P_22-05-KF,ESS1_RP_090904_E.pdf — Format: 1.25 x 0.148 = 0.185 m²