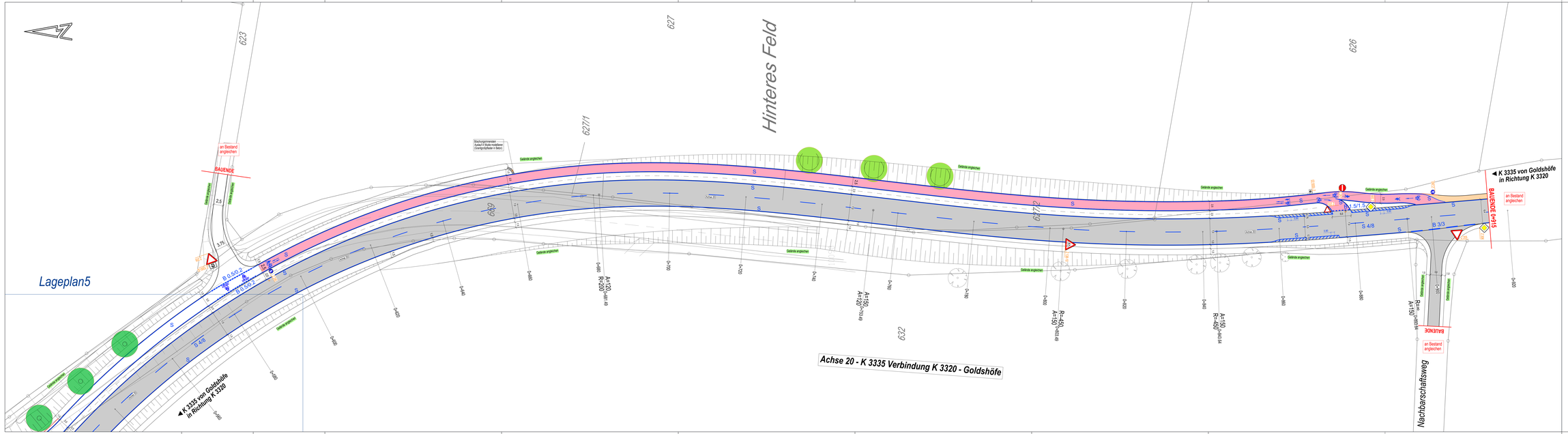

Zeichenerklärung Planung

Planung

- Fahrbahn mit Achse und Fahrbahnbeschädigung
- gemeinsamer Geh- und Radweg
- Gehweg
- Oberbodenaufbau/ Erosionsbekämpfung

Symbole / Sonstiges

vorhanden

- Planung - Leitbaum - Obstbaum
- Schild / Verkehrszeichen
- Gerwerbegegnerin

Planung Markierung

Fahrbahnrand

- 0 = Schmalstrich durchgehend, Breite 0.12 m
- 0.45 = Schmalstrich unterbrochen, Breite 0.12 m, Lücke 0.45 m
- 0 = Schmalstrich durchgehend, Breite 0.12 m

Fahrbahnrand

- 0.33 = Breitstrich durchgehend, Breite 0.25 m, Lücke 0.33 m
- 0.42 = Breitstrich unterbrochen, Breite 0.12 m, Lücke 0.42 m
- 0.1 / 0.1 = Breitstrich unterbrochen, Breit 0.25 m, 0.1 m Strich / 0.1 m Lücke

- 0.5 / 0.5 = Querstrich unterbrochen, Breit 0.25 m, 0.5 m Strich / 0.5 m Lücke
- 0.5 / 0.5 = Querstrich unterbrochen, Breit 0.25 m, 0.5 m Strich / 0.5 m Lücke
- Fräsgraben (Rattlerer)

Planung Beschilderung

- Verkehrszeichen mit Nummer

			Datum	Name
G+H Ingenieur Team	G+H Ingenieurteam GmbH Hauptstraße/ Brückle 2 88637 Göringen an der Brenz Tel 07202 / 90 890 00 Fax 07202 / 90 890 01 info@gh-ingenieurteam.de www.gh-ingenieurteam.de	gezeichnet	10.04.2024	RSV/B
		geprüft	10.04.2024	Grol/
Dieser Entwurf ist urheberrechtlich geschützt. Bearbeitung, Vervielfältigung oder sonstiger Nutzung durch unberechtigte Dritte ist nicht ausdrücklich Zustimmung durch den G+H Ingenieurteam.		freigegeben	10.04.2024	Qöll/
		Projekt	19029	

			Datum	Name
	OSTALBKREIS Landratsamt Ostalbkreis Geschäftsbereich Verkehrsinfrastruktur	bearbeitet		
		geprüft	10.04.2024	Frahm
		freigegeben	10.04.2024	Weiß

Nr.	Art der Änderung	Datum	Name

	von Netzknoten	nach Netzknoten	Station
Anfangsstation			
Endstation			

Lagesystem:	GK X	UTM	Stand Kataster:	2021
Höhensystem:	NN	NHN	Bestandsvermessung:	2015, Ergänzung 2021

AUSFÜHRUNGSPLANUNG

Straßenbauverwaltung Landkreis Ostalbkreis	Unterlage 3.6.1
Straße: K 3335	Blatt-Nr.
Nächster Ort: Goldshöfe	**Lageplan 6** K 3335 neu "Ost 2" Markierung, Beschilderung
PSP- Element:	Maßstab: 1:250

K 3335 Bahnübergangsbeseitigung
Goldshöfe und Wagenrain

Aufgestellt und zur Ausführung freigegeben:
Landratsamt Ostalbkreis

Ellwangen/Jagst, den 10. April 2024

nur zur Ausschreibung
Brückenbau 2027/2028

Gestaltungsmittel entwickelt für Hauptverkehrsstraßen und Landesstraßen Baden-Württemberg, www.gmm.de, Nr. 2001.01 / 1.0