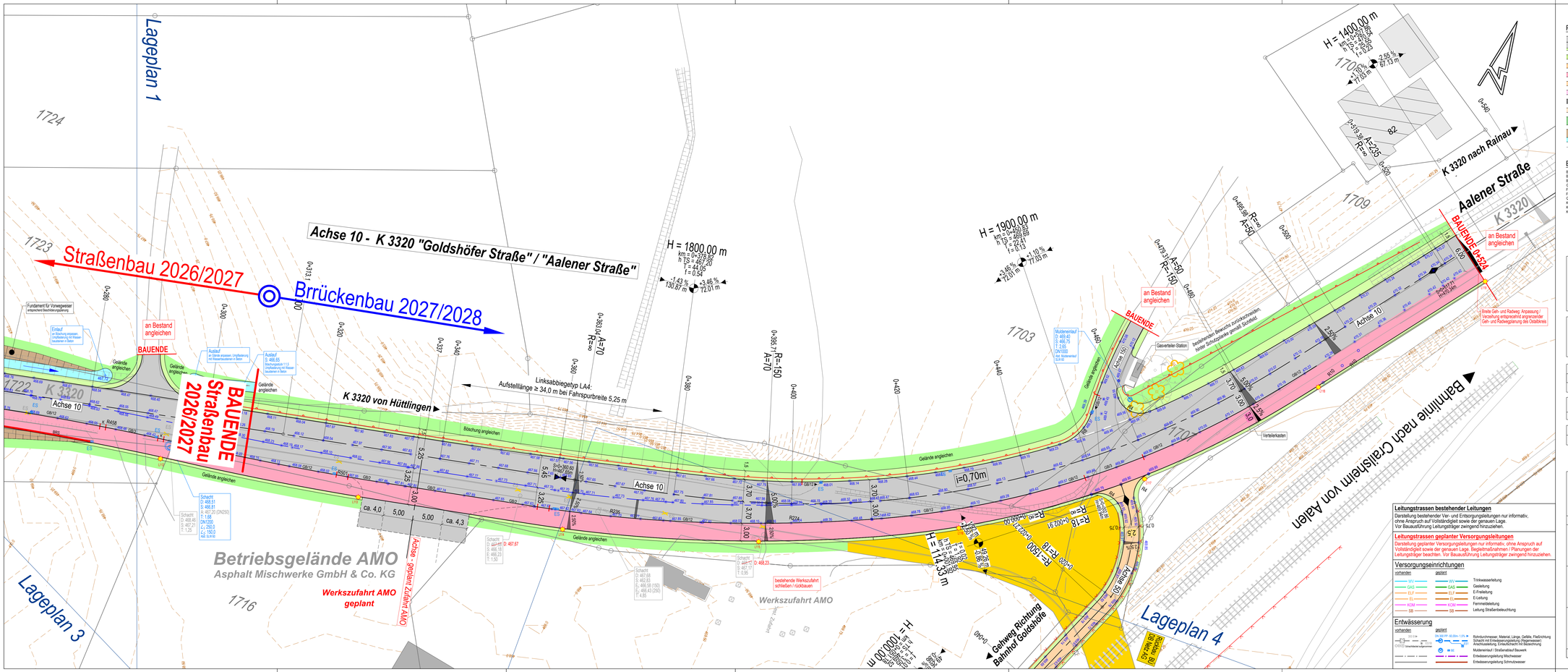

Zeichenerklärung Planung

Planung

- Fahrbahn mit Achse und Fahrbahnbeschriftung
- Bankett
- Straßenoberflächen
- Geh- / Rad- und Wirtschaftsweg gemeinsam
- gemeinsamer Geh- und Radweg
- Gehweg mit Zufahrt
- Befestigung Granit-Kleinpflaster
- Befestigung Betonplatten (Anthrazit dunkel)
- Befestigung ungebunden (Schotter)
- Dammböschung
- Einschnittsböschung Mulde mit Fließrichtung / Versickerungsmulde
- Geländeformlinie
- H = 300.00 m, km = 0+320.00, h TS = 128.62, l = 2.01, l' = 2.01
- Neigungsbrechungspunkt mit Angabe von: Ausrundungshalbmesser, Bau-km, Höhe Tangentenschnittpunkt, Tangentenlänge, Steigung
- -3.0 % / -1.0 %, -10.00 m / +10.00 m
- Längsneigung und Abstand zum nächsten Neigungsbrechpunkt
- Gradientenhochpunkt
- Gradiententiefpunkt
- 2.5 %
- Querneigung
- 0.50 m
- Deckenhöhe
- R12, R6
- Radius / Radienwechsel
- Gemarkungsgrenze

Borde / Einfassungen

- BB12 Betonbord, Anschlag z.B. 12 cm
- BR0 Betonrabatte, Anschlag z.B. 0 cm
- BR5 Böschungsrinnenstein
- GB12 Granitbord, Anschlag z.B. 12 cm
- FB15 Flachborstein F15
- KB18 Kantenstein, Anschlag (K=Kabelbetrieb)
- GB1 Querungsborstein, Anschlag z.B. 1 cm
- KS14 Kantenstein, Anschlag z.B. 4 cm
- K Kiel- oder Übergangsstein
- KSB18 Kasseler Sonderbord, Anschlag z.B. 18 cm
- Weichsel / Übergang der Bauart

Symbole / Sonstiges

vorhanden | geplant

- Richtbau (Fläche/Objekt)
- Rodung
- Pflanzung Laubbaum / Obstbaum
- Lampe mit Bezeichnung
- Schild / Verkehrszeichen
- Kabelverteilerkasten
- Schutzplanke
- Zaun

G+H Ingenieurteam GmbH
Hauptstrasse Straße 3
89537 Gerlingen an der Brenz
Tel. 07322 / 90 490 00
Fax 07322 / 90 490 99
info@gh-ingenieurteam.de
www.gh-ingenieurteam.de

	Datum	Name
gezeichnet	17.08.2022	RS/VB
geprüft	23.08.2022	Groll
freigegeben	23.08.2022	Groll
Projekt	19029	

OSTALBKREIS
Landratsamt Ostalbkreis
Geschäftsbereich Verkehrsinfrastruktur

	Datum	Name
bearbeitet		
geprüft	13.02.2023	Frahm
freigegeben	13.02.2023	Weiß

Nr.	Art der Änderung	Datum	Name
1	K 3320 neuer Linksabbieger in Folge neuer Lage für Werkszufahrt AMO	07.05.2026	RS

	von Netzknoten	nach Netzknoten	Station
Anfangsstation			
Endstation			

Lagesystem: GK [X] UTM [ ] — Stand Kataster: 2021
Höhensystem: NN [ ] NHN [ ] — Bestandsvermessung: 2015, Ergänzung 2021

AUSFÜHRUNGSPLANUNG

Straßenbauverwaltung Landkreis Ostalbkreis
Straße: K 3335
Nächster Ort: Goldshöfe

Unterlage 3.2
Blatt-Nr. ...

Lageplan 2
K 3320 Kurvenabflachung
Straßenbau

Maßstab: 1:250

PSP- Element: ...

K 3335 Bahnübergangsbeseitigung Goldshöfe und Wagenrain

Aufgestellt und zur Ausführung freigegeben:
Landratsamt Ostalbkreis
Ellwangen/Jagst, den 13. Februar 2023

nur zur Ausschreibung
Brückenbau 2027/2028

Geobasisdaten © Landesamt für Geoinformation und Landentwicklung Baden-Württemberg, www.lgl-bw.de, Az.: 2851.3 - 1/19
Geobasisdaten © Landesvermessungsamt Baden-Württemberg

DAT_AP_19029.dwg / P_D-01-01-0203_AP_0000W_D.pdf — Format: 1.20 x 0.48 = 0.58 m²

Leitungstrassen bestehender Leitungen

Darstellung bestehender Ver- und Entsorgungsleitungen nur informativ, ohne Anspruch auf Vollständigkeit sowie der genauen Lage. Vor Bauausführung Leitungsträger zwingend hinzuziehen.

Leitungstrassen geplanter Versorgungsleitungen

Darstellung geplanter Versorgungsleitungen nur informativ, ohne Anspruch auf Vollständigkeit sowie der genauen Lage. Begleitmaßnahmen / Planungen der Leitungsträger beachten. Vor Bauausführung Leitungsträger zwingend hinzuziehen.

Versorgungseinrichtungen

vorhanden | geplant

- WV — Trinkwasserleitung
- GAS — Gasleitung
- E1 — E-Freileitung
- E1 — E-Leitung
- KOM — Fernmeldeleitung
- SB — Leitung Straßenbeleuchtung

Entwässerung

vorhanden | geplant

- DN 300 PP, 40.00m - 3.5% — Rohrdurchmesser, Material, Länge, Gefälle, Fließrichtung
- Schachtdeckel, Schachtbauwerk (Bauwerksnummer)
- Schachtbezeichnung, Einlaufsituation mit Bezeichnung
- Muldenablauf / Straßenablauf Bauwerk
- Entwässerungsleitung Mischwasser
- Entwässerungsleitung Schmutzwasser