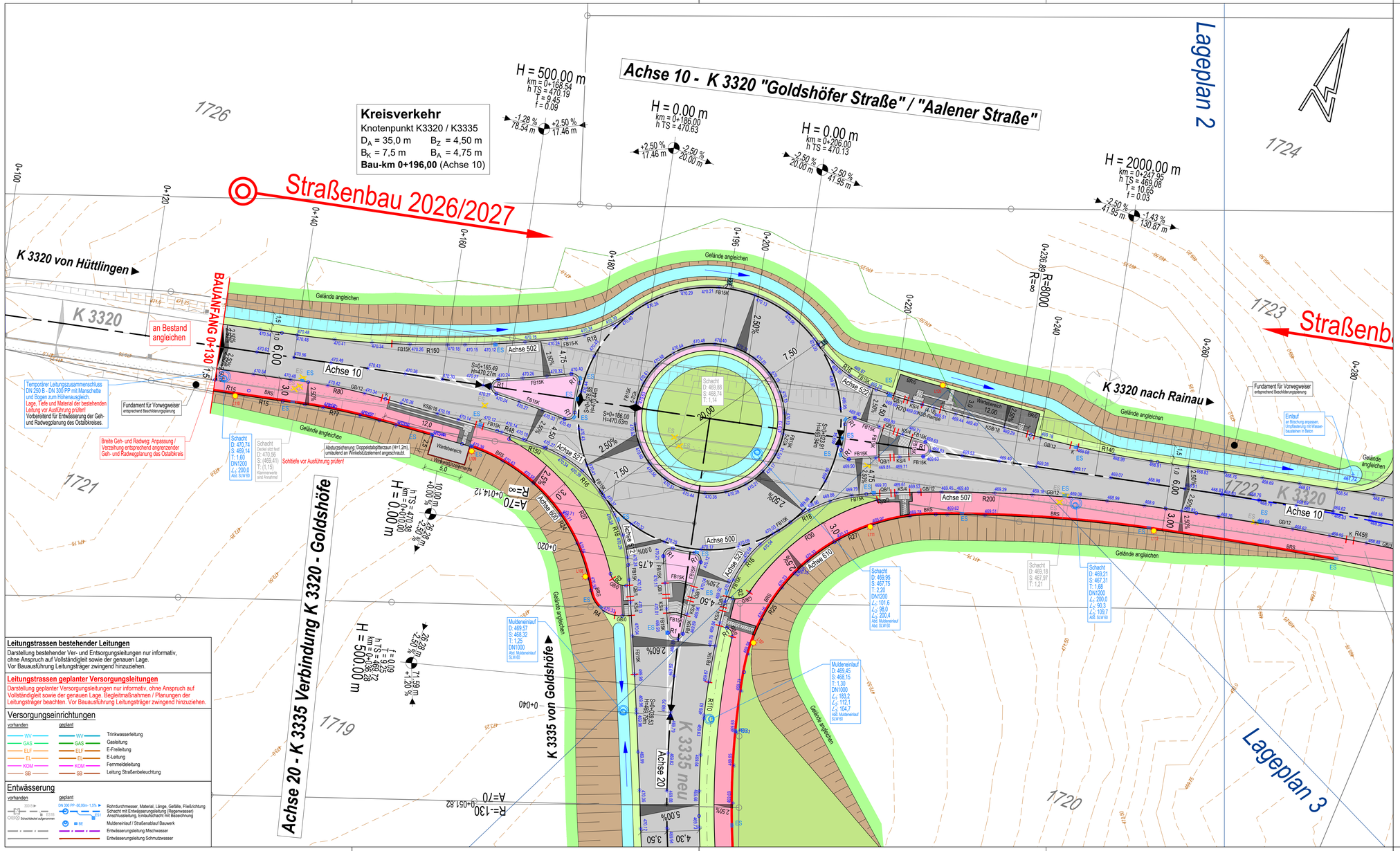

Leitungstrassen bestehender Leitungen

Darstellung bestehender Ver- und Entsorgungsleitungen nur informativ, ohne Anspruch auf Vollständigkeit sowie der genauen Lage. Vor Bauausführung Leitungsträger zwingend hinzuziehen.

Leitungstrassen geplanter Versorgungsleitungen

Darstellung geplanter Versorgungsleitungen nur informativ, ohne Anspruch auf Vollständigkeit sowie der genauen Lage. Begleitmaßnahmen / Planungen der Leitungsträger beachten. Vor Bauausführung Leitungsträger zwingend hinzuziehen.

Versorgungseinrichtungen

vorhanden	geplant	
WV	WV	Trinkwasserleitung
GAS	GAS	Gasleitung
ELF	ELF	E-Freileitung
EL	EL	E-Leitung
KOM	KOM	Fernmeldeleitung
SB	SB	Leitung Straßenbeleuchtung

Entwässerung

vorhanden	geplant	
300 0 ⅌	DN 300 PP -50,00m- 1,5% ⅌	Rohrdurchmesser, Material, Länge, Gefälle, Fließrichtung
DN 600 / ES 118	ES 118	Schacht mit Entwässerungsleitung (Regenwasser)
OKRW Schachtdeckel aufgenommen		Anschlussleitung, Einlaufschacht mit Bezeichnung
	BE	Muldeneinlauf / Straßenablauf Bauwerk
		Entwässerungsleitung Mischwasser
		Entwässerungsleitung Schmutzwasser

Zeichenerklärung Planung

Planung

- Fahrbahn mit Achse und Fahrstreifenaufteilung
- Bankett
- Straßenbeenflächen
- Geh- / Rad- und Wirtschaftsweg gemeinsam
- gemeinsamer Geh- und Radweg
- Gehweg mit Zufahrt
- Befestigung Granit-Kleinpflaster
- Befestigung Betonplatten (Anthrazit dunkel)
- Befestigung ungebunden (Schotter)
- Dammböschung
- Einschnittsböschung Mulde mit Fließrichtung / Versickerungsmulde
- Geländeformlinie

H = 300.00 m
km = 0+320.00
h TS = 428.62
T = 3.00
f = 0.01

- Neigungsbrechungspunkt mit Angabe von: Ausrundungshalbmesser, Bau-km, Höhe Tangentenschnittpunkt, Tangentenlänge, Stichhöhe
- 15.00 m -1.00 % / 10.00 m +1.00 % — Längsneigung und Abstand zum nächsten Neigungsbrechpunkt
- Gradientenhochpunkt
- Gradiententiefpunkt
- 2.5 % — Quemeigung
- 428.39 — Deckenhöhe
- R12 / R6 — Radius / Radienwechsel
- Gemarkungsgrenze

Borde / Einfassungen

BB/12	Betonbord, Anschlag z.B. 12 cm
BR/0	Betonrabatte, Anschlag z.B. 0 cm
BRS	Böschungsrinnensteln
GB/12	Granitbord, Anschlag z.B. 12 cm
FB15	Flachbordstein F15
FB15K	Flachbordstein F15, (K=Klebetechnik)
QB/1	Querungsbordstein, Anschlag z.B. 1 cm
KS/4	Kantenstein, Anschlag z.B. 4 cm
K	Keil- oder Übergangsstein
KSB/18	Kasseler Sonderbord, Anschlag z.B. 18 cm
	Wechsel / Übergang der Bauart

Symbole / Sonstiges

vorhanden / geplant

- Rückbau (Fläche/Objekt)
- Rodung
- Pflanzung Laubbaum / Obstbaum
- Lampe mit Bezeichnung
- Schild / Verkehrszeichen
- Kabelverteilerkasten
- Schutzplanke
- Zaun

G+H IngenieurTeam

G+H Ingenieurteam GmbH
Heidenheimer Straße 3
89537 Giengen an der Brenz
Tel 07322 / 90 490 00
Fax 07322 / 90 490 99
info@gh-ingenieurteam.de
www.gh-ingenieurteam.de

Diese Unterlage ist urheberrechtlich geschützt. Weiterverwendung, Vervielfältigung oder sonstige Nutzung durch unbeworbtige Dritte nur nach ausdrücklicher Zustimmung durch das G+H Ingenieurteam.

	Datum	Name
gezeichnet	17.08.2022	RS/VB
geprüft	23.08.2022	Groll
freigegeben	23.08.2022	Groll
Projekt	19029	

OSTALBKREIS
Landratsamt Ostalbkreis
Geschäftsbereich Verkehrsinfrastruktur

	Datum	Name
bearbeitet		
geprüft	13.02.2023	Frahm
freigegeben	13.02.2023	Weiß

Nr.	Art der Änderung	Datum	Name
1	Anpassung Entwässerung am Bauanfang zum Anschluss der Gadwegplanung des OAK	26.11.2025	RS
2	K 3320 neuer Linksabbieger in Folge neuer Lage für Werkszufahrt AMO	07.05.2026	RS

	von Netzknoten	nach Netzknoten	Station
Anfangsstation			
Endstation			

Lagesystem:	GK [X]	UTM [ ]	Stand Kataster:	2021
Höhensystem:	NN [ ]	NHN [ ]	Bestandsvermessung:	2015, Ergänzung 2021

AUSFÜHRUNGSPLANUNG

Straßenbauverwaltung Landkreis Ostalbkreis

Straße: K 3335

Nächster Ort: Goldshöfe

PSP- Element: ...

Unterlage 3.1

Blatt-Nr. ...

Lageplan 1
K 3320 - Kreisverkehr
Straßenbau

Maßstab: 1:250

K 3335 Bahnübergangsbeseitigung Goldshöfe und Wagenrain

Aufgestellt und zur Ausführung freigegeben:
Landratsamt Ostalbkreis

Ellwangen/Jagst, den 13. Februar 2023

nur zur Ausschreibung
Brückenbau 2027/2028

Geobasisdaten © Landesamt für Geoinformation und Landentwicklung Baden-Württemberg, www.lgl-bw.de, Az.: 2851.5 - 1/19
Geofachdaten © Landesverwaltung Baden-Württemberg