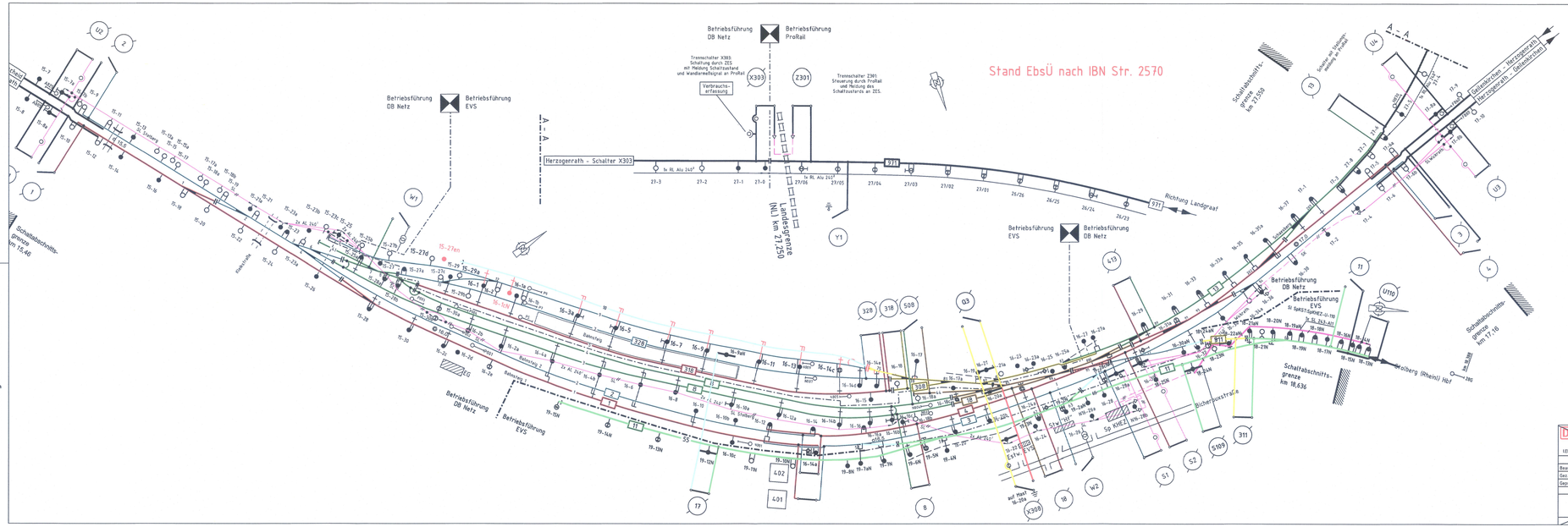

CAD-Zeichnung,
darf nicht manuell geändert werden!

DB Energie GmbH Energieversorgung West I. A. Schwab		EbsÜ 2550.08/ 20.08	
1EBV 4			
	Datum	Name	
Bearb.	27.04.2005	Makowski	
Ges.	20.06.2007	Klein-Helling	Bf Herzogenrath
Gepr.	05.12.2007	K.Schmelk	
Freig.			
Blatt 5 (SEK) AC		Übersichtsplan mit Schaltanweisung	5 Bl.
		Ersatz für: November 1985	Ersatz durch: November 2007 Bl.

Für den Bestand

nach Ausführung berichtigt:	Übereinstimmung mit Örtlichkeit bestätigt:	anerkannt:
Ort, Datum, Unterschrift	Ort, Datum, Unterschrift	Ort, Datum, Unterschrift
Firma:	Firma:	

Prüfvermerke

Freigabe der Ausführungsunterlagen (BVB)	Genehmigung zur Bauausführung (PL)	Gleichstellung mit dem Prüfexemplar wird bestätigt:
Ort, Datum, Unterschrift	Ort, Datum, Unterschrift	Ort, Datum, Unterschrift
Gutachterliche Prüfung		Gutachterliche Prüfung

fachtechnisch geprüft
gilt nur in Verbindung mit Prüfbericht Nr.:
26-140-01
29. SEP. 2026
Prüfingenieur Dipl.-Ing. Stefan Kaufholz

Ausführungsplanung

Übereinstimmung mit der Örtlichkeit wird bestätigt:

Übersichtsplan mit Schaltanweisung

Index	Änderung	Bearb/Zeichn	Gepr/Zeichn	Abn/Zeichn	Übern/Zeichn
A	Herr W-Ich und W-I	04.09.25	04.09.25		
ohne		Erstellt	07.08.2026	Leitsch	
		Geprüft	07.08.2026	Fickt	
		Freigegeben			

	Datum	Name
	de	m

RPS Rail Power Systems

Berührend auf:

EVS Energieversorgung Südwestfalen GmbH
Rheinstadtstraße 1 - 52222 Stolberg
Tel.: 02402 9763-0

Ersatz für:

Ersatz durch:

Ausg.	0	A	
Datum	07.08.26	04.09.26	

1189v297

Koordinatensystem: DB-Ref

EbsÜ 2550+15,900-16,650_Gleis10

Str. 2550 Bf Herzogenrath
km 15,900 - km 16,650

Bahnhof Herzogenrath

0 1