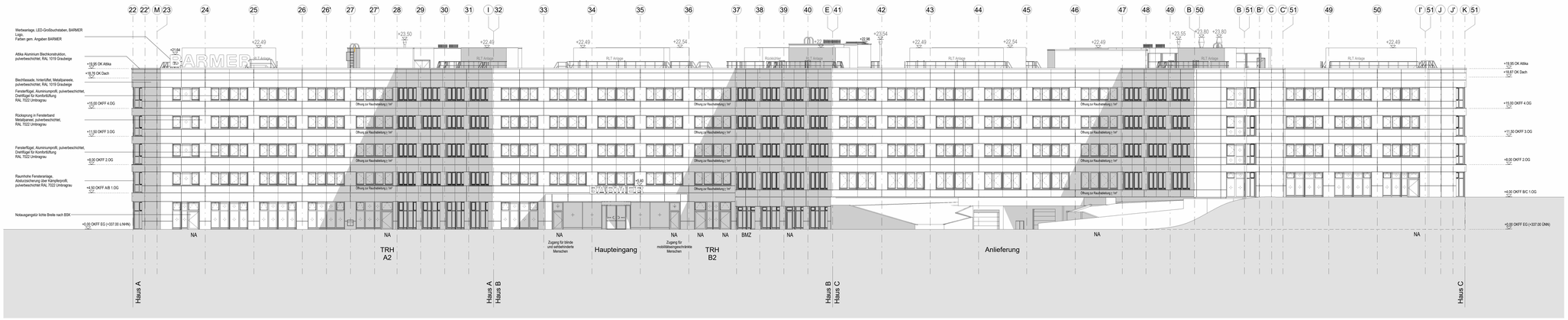

Ansicht Süd

Fensterfassade Materialien und Aufbau:

- Aluminium Fensterprofile, Thermisch getrennt
- Pulverbeschichtung **RAL 7022 Umbragrau**
- Öffnungsflügel als Dreifflügel zur Komfortlüftung, innere Öffnungsflügel gegebenenfalls mit Öffnungsbegrenzer ausstatten (Position siehe Fassadenabwicklung)
- Die Fenster in den Treppenhäusern sehen keine außenliegenden Sonnenschutz vor
- Außenliegender Sonnenschutz (Raffstore), Schienengeführt (der Z Ausführung)**RAL 7022 Umbragrau**
- Die Fenster in den Treppenhäusern sehen keinen außenliegenden Sonnenschutz vor
- Verstärkungsprofil Aussen (bei auszeichnenden Sonnenschutz als Führungsschiene)
- Am Öffnungsflügel in den Obergeschossen zusätzlicher Holm als Absturzsicherung
- Alle bodengeführdenen Fensterelemente in der Hauptfassade werden in RC2 ausgeführt.

Türen:

- Aluminiumprofile, Thermisch getrennt
- Pulverbeschichtung **RAL 7022 Umbragrau**
- Lichte Breiten an Notausgängen 1,25m gem. Angaben BSK
- Anforderungen an Barrierefreiheit (s. zusätzlich Übersichtspläne Türen)
- Die Türen in den Treppenhäusern sehen keinen außenliegenden Sonnenschutz vor
- Alle Türen werden in RC2 ausgeführt

Blechfassade (Rystenfassade):

- Blechpaneele mit Pulverbeschichtung**RAL 1019 Graubeige**
- verdeckte Befestigung
- Dilatationfuder zum Rohbau thermisch getrennt (Systemprofil)
- Modulleiste zum einclipsen der Blechpaneele (Systemprofil)
- Blechpaneele im Bereich der Fensterbänder mit Rückspringe**RAL 7022 Umbragrau**
- Brandriegel horizontal zwischen den Geschossen EG -> 1.OG, sowie 2.OG -> 3.OG

Fensterbänke:

- Alu pulverbeschichtet mit Endkappen für Anschlüsse an Blech und Schiebeadoßen im Fa**RAL 7022 Umbragrau**

Pfosten-Riegel-Fassaden:

- Alu pulverbeschichtet (Haupteingang)**RAL 7022 Umbragrau**
- Stahl pulverbeschichtet (Magistralen)**RAL 7022 Umbragrau**
- 3-fach = Sonnenschutzverglasung im Haupteingang, sowie in der Magistrale
- Haupteingangsfassade wird in RC2 ausgeführt
- Blindpaneele als Deckolor Glaselemente **#Farbe 68127 (Vorschlag RKW Architektur +)**

Ansicht Ost

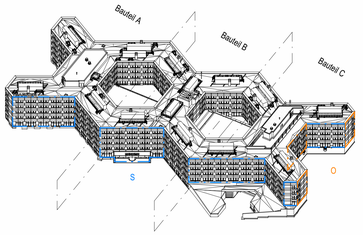

± 0,00 = 337,00m ü.NHN

Änderungen:

INDEX	DATUM	ÄNDERUNG	GEZEICHNET
01	250530	Anhang VE 321 Schlosser, Metalltüren	RKW
00	250226	Anhang VE 308 Metallbau, Fassade	RKW

Plandaten:

Plannummer	Projekt	Bauteil	Gewerk	LPH	Planart	Planinhalt	Lfd.Nr.	Status / Index
	RHV	VB	ARC	5	AN	SO	001	F01

Projekt

BARMER
Sanierung Campus Wuppertal

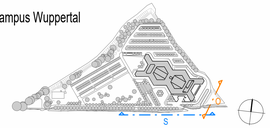

Bauherr

BARMER

Lichtscheider Straße 89
42285 Wuppertal

Planer

Architekt

RKW Architektur +

RKW Architektur +
Rhode Kellermann Wawerowsky GmbH

Büro Düsseldorf
Tersteegenstraße 30
40474 Düsseldorf
T +49 (0)211 4367-0
info@rkwmail.de
www.rkw.plus

Freigabe

Datum, Unterschrift

Fachplaner

Datum, Unterschrift

Planinhalt

Ansicht Süd, Ansicht Ost

Plannummer	Projekt	Bauteil	Gewerk	LPH	Planart	Planinhalt	Lfd.Nr.	Status / Index	Planstand
	RHV	VB	ARC	5	AN	SO	001	F01	30.05.2025

Projektnr.	Verfasser	Mitarbeiter	erstellt am:	Werkplanphase			Format:	Maßstab:
26114	RKW	RKW+	26.08.24	W1	W1	Rohbauphase ohne Aussparungen	1220.50/ 593.50	1 : 200
					W2	Rohbauphase mit Aussparungen		
					W3	Ausbaurelevant		

Archiv	Plannummer	Dateiname	gedruckt am:
	RHV - VB - ARC - 5 - AN - SO - 001 - F01	RHV - VB - ARC - 5 - AN - SO - 001 - F01 .dwg	30.05.2025