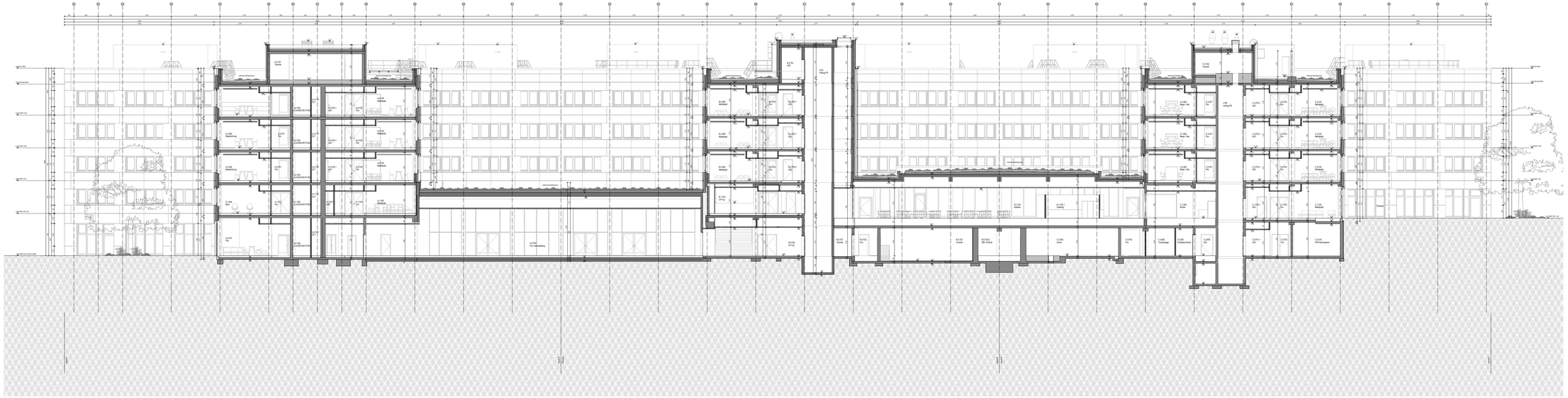

Legende

	Grundriss		Abgehängte Decke		Stützmauer
	Schnitt		Stahlstütze		Stahlbeton
	Schnitt Wand		Stahlträger		Stahlbeton Wand
	Schnitt Stahl		Stahlträger UK Beton		Stahlbeton UK Beton
	Schnitt Stahlbeton		Stahlträger UK Stahl		Stahlbeton UK Stahl

	Stützmauer Wand		Stahlbeton Wand		Stahlbeton UK Beton
	Stützmauer UK Beton		Stahlbeton UK Stahl		Stahlbeton UK Stahl

AWM	Abwasserhebeanlage	FT	Fahrstuhl	SP	Stahlprofil
BHZ	Brandschutzhaube	FW	Fensterwand	SR	Stahlrohr
BK	Brandschutzklappe	G	Gitter	SS	Stahlstütze
BM	Brandmeldeanlage	GA	Gasanschluß	ST	Stahlträger
BS	Brandschutzschott	GB	Gebläse	T	Tür
BT	Brandschutztür	GK	Gitterkorb	TA	Trafoanlage
BW	Brandschutzwand	GL	Glas	TB	Trockenbau
CO	Computer	GM	Gasmeßanlage	TD	Trockenbau Decke
DA	Dachanschluß	GR	Geländer	TE	Trockenbau Elektro
DB	Dampfbrunnen	GS	Gasschieber	TF	Trockenbau Fenster
DE	Dehnung	GW	Gewinde	TG	Trockenbau Gitter
DF	Dehnfuge	HA	Hauptanschluß	TH	Trockenbau Heizung
DG	Dachgeschoß	HB	Hebebühne	TK	Trockenbau Kanal
DH	Dachhaut	HD	Hydrantdeckel	TL	Trockenbau Lüftung
DK	Dachkante	HK	Hydrantkasten	TM	Trockenbau Mauer
DL	Dachlicht	HL	Heizleitung	TO	Trockenbau Oberlicht
DM	Dampfmelder	HM	Hauptmeßanlage	TP	Trockenbau Pfosten
DN	Dunstabzugshaube	HS	Heizsteigleitung	TR	Trockenbau Rohr
DR	Dreiecksrinne	HT	Hebetür	TS	Trockenbau Stütze
DS	Dachschacht	HV	Hauptventil	TT	Trockenbau Tür
DT	Dachterrasse	HW	Heizwasser	TU	Trockenbau Unterkonstruktion
DU	Dusche	IS	Isolierung	TV	Trockenbau Verkleidung
E	Elektro	KA	Kanal	TW	Trockenbau Wand
EA	Einzelanschluß	KB	Kabel	UK	Unterkante
EB	Einbau	KD	Kondensat	UL	Unterlage
EF	Einfahrt	KE	Kehle	UM	Umwälzmischer
EG	Erdgeschoß	KG	Kiesfang	UP	Unterputz
EK	Eckventil	KL	Klappe	VA	Verankerung
EL	Elektro	KM	Kondensatmelder	VB	Verbindungsbalken
EM	Elektromelder	KN	Kanalnetz	VE	Verteiler
EN	Einzelnetz	KR	Kreuzung	VF	Vorfertigung
EP	Einpressung	KS	Kanalschacht	VG	Verglasung
EQ	Equipment	KT	Kantenschutz	VH	Vorhang
ER	Erdreich	KV	Kanalventil	VK	Verkehrsknoten
ES	Estrich	LA	Lamellen	VL	Verlegung
EV	Entlüftungsventil	LB	Leitung	VM	Vermaßung
EW	Einzelwasser	LD	Leitungsdach	VO	Vorhangoberkante
F	Fenster	LE	Leitungsende	VR	Verrohrung
FA	Fassade	LF	Leitungsführung	VS	Vorsatzschale
FB	Fensterbank	LG	Lagerung	VT	Vorhangtür
FD	Fundament	LH	Lichthöhe	WA	Wasserhahn
FE	Feuerlöscher	LI	Lichtinstallation	WB	Wandbelag
FF	Fertigfußboden	LK	Lichtkante	WC	Wasserclosett
FG	Fugenband	LL	Lichtleiste	WD	Wandanschluß
FH	Fensterhaken	LM	Lichtmast	WE	Wetterseite
FK	Fensterkasten	LP	Lichtpunkt	WF	Wetterfahne
FL	Fliesen	LS	Lichtschacht	WG	Wasserglas
FM	Fugenmasse	LT	Lichtterrasse	WH	Wasserhahn
FO	Fensteroberkante	LU	Luftleitung	WK	Wasserkasten
FP	Fensterpfosten	LW	Lichtwinkel	WL	Wasserleitung
FR	Fensterrahmen	MA	Mauerwerk	WM	Wandmelder
FS	Fensterstock	MB	Mauerbrüstung	WS	Wasserschieber
FT	Fensterteil	MD	Mauerdurchbruch	WT	Wetterterrasse
FU	Fußboden	MF	Mauerfuge	WU	Wasseruhr
FW	Fensterwand	MK	Mauerkante	WW	Warmwasser
		MS	Mauerschlitz		
		MT	Mauertreppe		
		MU	Mauerunterkante		
		MW	Mauerwerk		

ACHTUNG! Alle Maße sind vor Beginn der Ausführung zu überprüfen.
Die Zeichnungen dürfen nicht verwendet werden, bevor sie von Bauherrn und Architekten freigegeben sind. Für Schäden aus Nichtbeachtung dieses Hinweises haftet der Verfasser nicht. Die Zeichnungen sind nicht maßstäblich.
Die Zeichnungen dürfen weder an Dritte weitergegeben noch vervielfältigt werden.

± 0,00 = 337,00m ü.NHN

Änderungen:

01	12.07.2021	Grundriss 1. OG
02	12.07.2021	Grundriss 2. OG
03	12.07.2021	Grundriss 3. OG
04	12.07.2021	Grundriss 4. OG