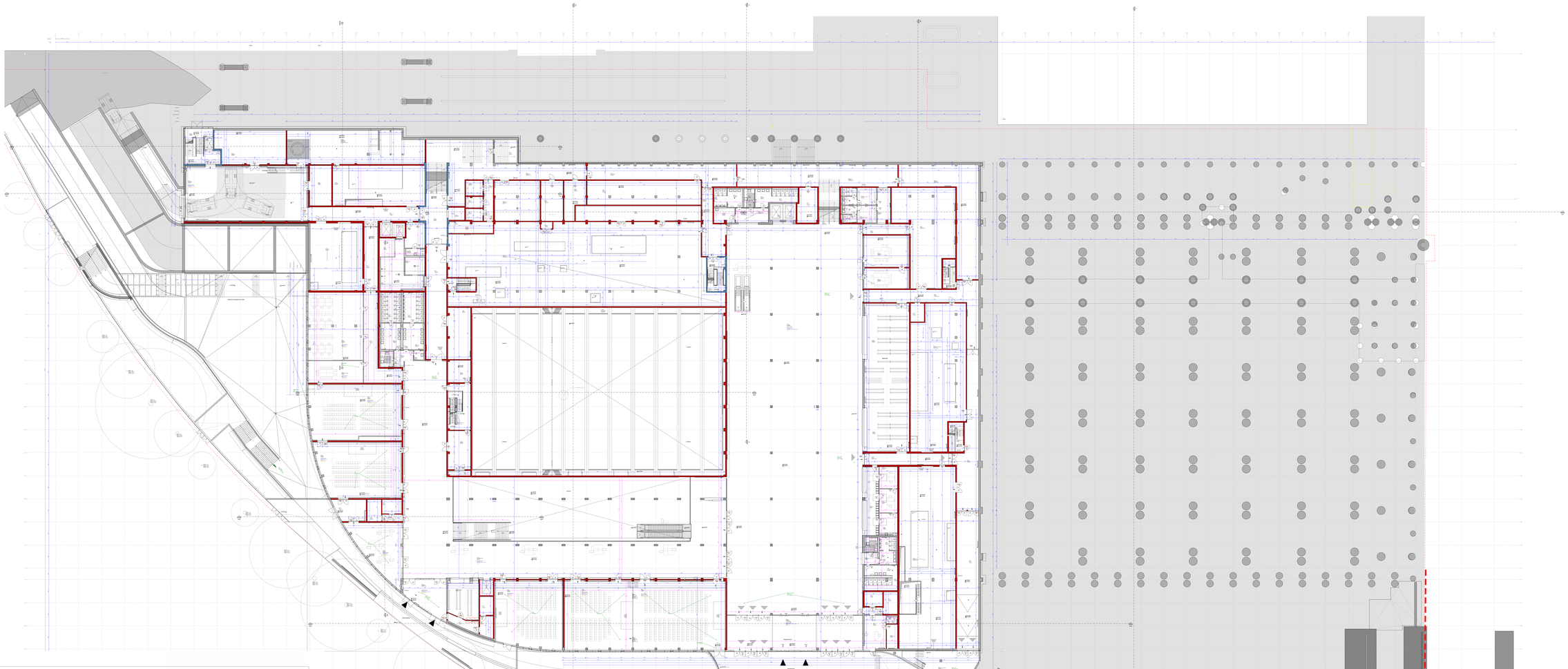

Code
WNS-5-FAR-GR-00-X-050-0-V-X

Projekt
Westfalenhallen Neubau Süd

Planungsphase
Ausführungsplanung

Spezifikation/Gewerk
Architektur

Planinhalt
Grundriss EG 1-50

Erstelldatum	Index	Indexdatum	Status
19.11.2025	0	-	Vorabzug
Gefertigt	Geprüft	Format	Maßstab
BaBa	kr	7700x3600	1:50

Dateiname
014-MKD-LP5-Zentralmodell_RVT25.rvt

Übersichtsplan

OKFF EG = ±0,00 = 104,36m NHN

Bauherr
Westfalenhallen
Unternehmensgruppe GmbH
Strobelallee 45
44139 Dortmund

WESTFALENHALLEN
UNTERNEHMENSGRUPPE

Generalplaner
Heinle Wischer Gesellschaft
für Generalplanung mbH
Stolkgasse 25-45
50667 Köln
Telefon +49 221 91659-0
Telefax +49 221 91659-22
koeln@heinlewischer.de

Fachplaner
Heinle Wischer
Partnerschaft freier Architekten mbB
Stolkgasse 25-45
50667 Köln
Telefon +49 221 91659-0
Telefax +49 221 91659-22
koeln@heinlewischer.de