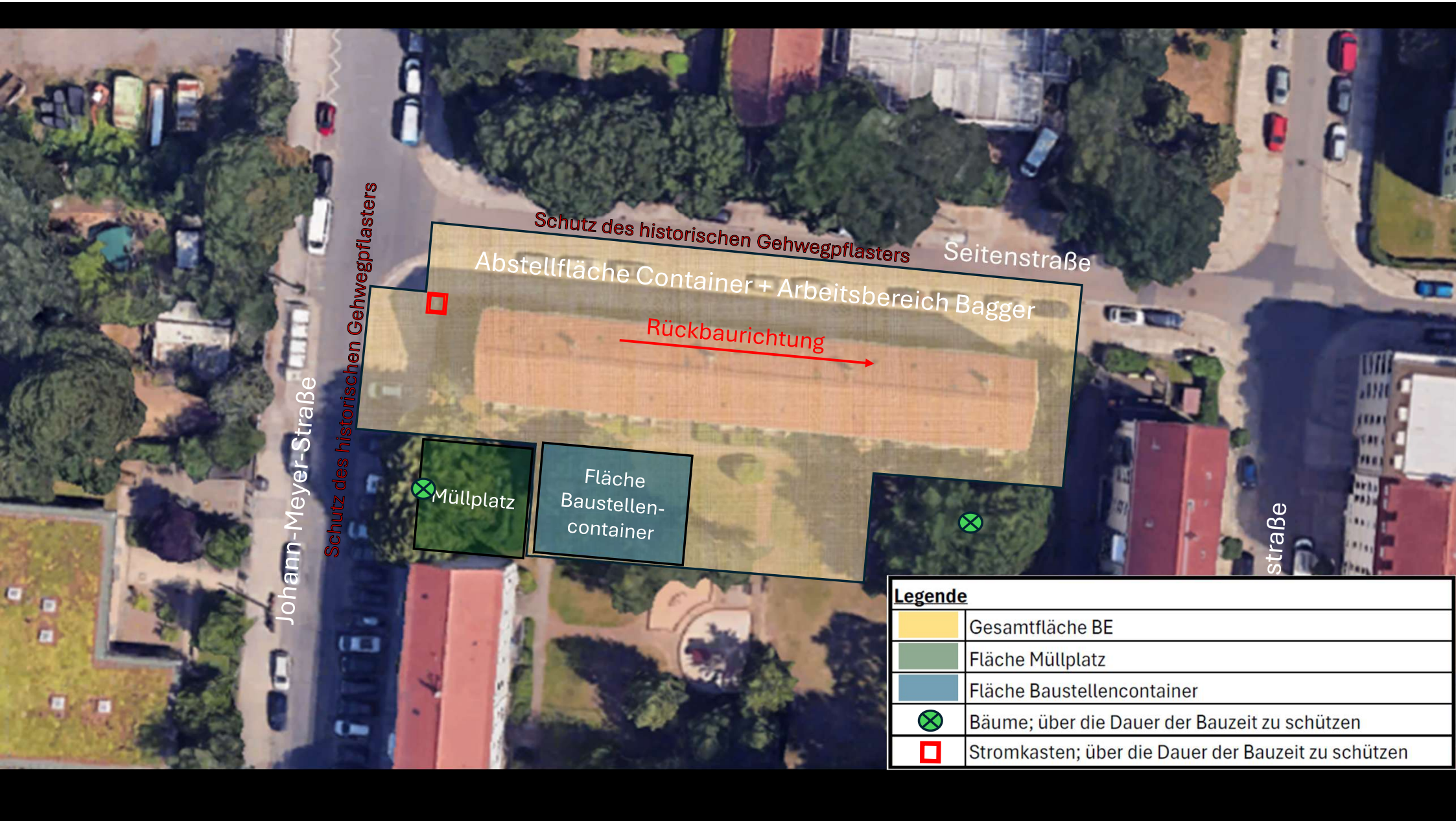
Schutz des historischen Gehwegpflasters
Seitenstraße
Abstellfläche Container + Arbeitsbereich Bagger
Rückbaurichtung
Johann-Meyer-Straße
Schutz des historischen Gehwegpflasters
Müllplatz
Fläche Baustellen-container
straße
Legende
Gesamtfläche BE
Fläche Müllplatz
Fläche Baustellencontainer
Bäume; über die Dauer der Bauzeit zu schützen
Stromkasten; über die Dauer der Bauzeit zu schützen