

Grundriss Gartengeschoss
Keine baulichen Änderungen

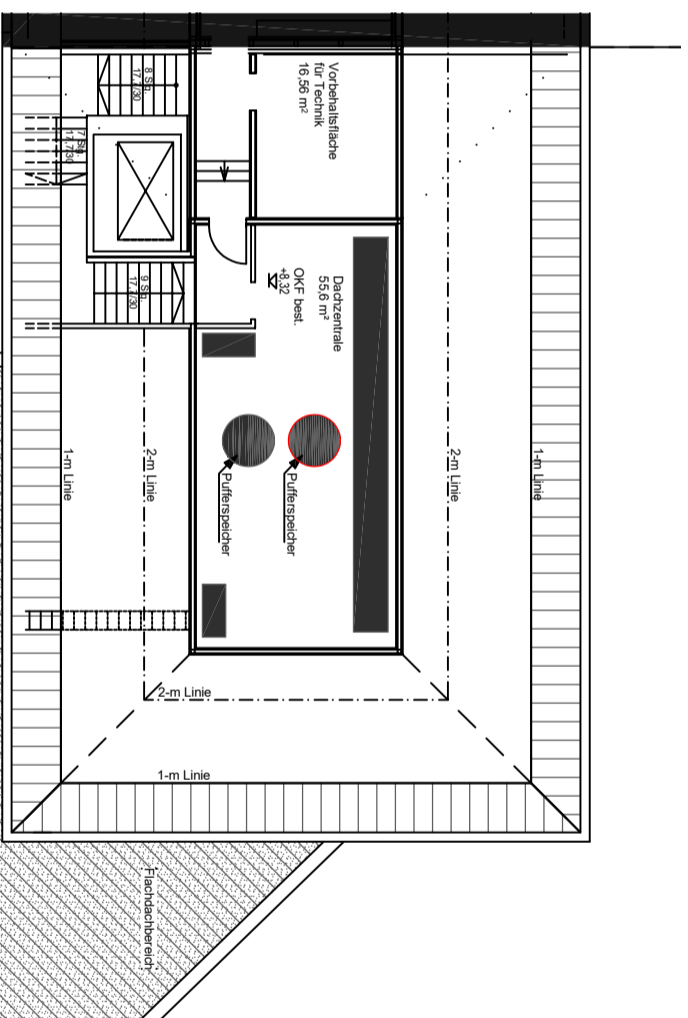

Grundriss Dachgeschoss

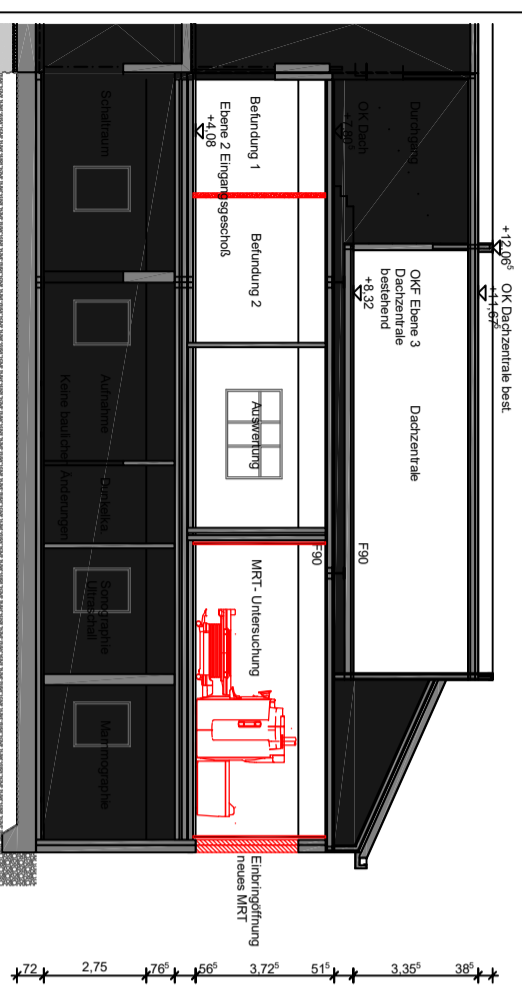
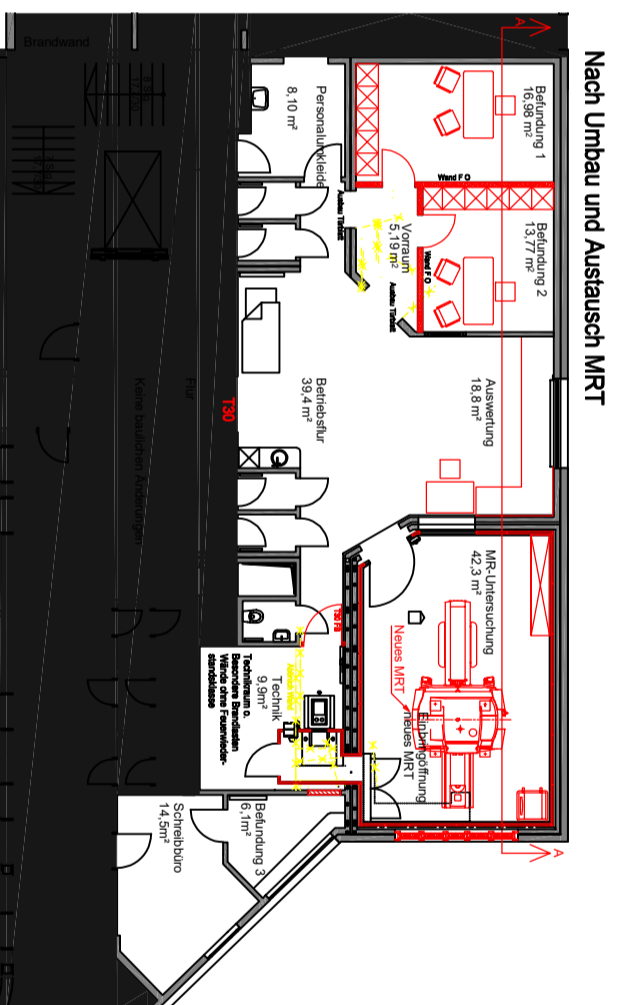

Nach Umbau und Austausch MRT

- Bereich mit keinen baulichen Änderungen
- Bestand
- Neubau
- Abbruch

Sämtliche tragende Bauteile nach statischer Berechnung

Nachbarn:

- _____
- _____
- _____
- _____
- _____

Bauvorhaben:
Austausch des MRT, sowie die damit verbundene umstrukturierung der Behandlungsräume im Eingangsgeschoss

- Neudegger Allee 6
- 86609 Donauwörth

Bauherr:
Radiologicum Donauwörth

- Neudegger Allee 6
- 86609 Donauwörth

Planung:
obel | architekten GmbH

- Teulonweg 10
- 86609 Donauwörth

Eingabeplanung

Plannr.: 1612-400-00

Plangr.: 0,50/0,80