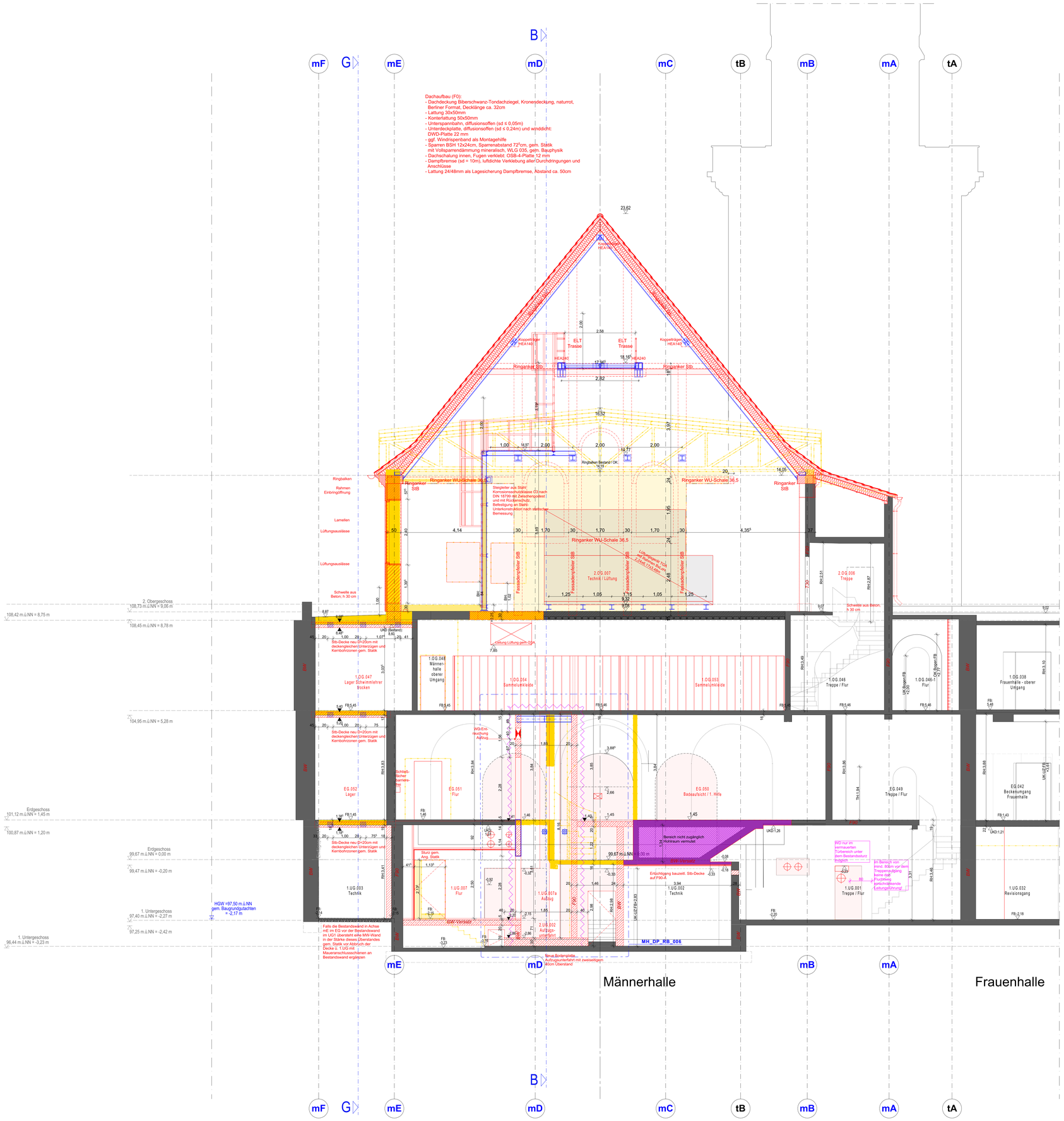

Plangrundlage sind die zur Verfügung gestellten Bestandsunterlagen.
Es ist mit Maßabweichungen zwischen den Bestandsplänen untereinander sowie der tatsächlichen Ausführung zu rechnen.
Ein Aufmaß vor Ort für die Werk- und Montageplanungen der AN ist zwingend erforderlich.

Alle Pläne sind nur in Verbindung mit den gültigen Schal- und Bewehrungsplänen des Tragwerksplaners, sowie den Schlitz- und Durchbruchplänen der Fachingenieure gültig und/oder den ergänzenden Angaben.
Dehnungsfugen sind nach Angabe Tragwerksplaner auszuführen.
Relative Höhenangaben (Türhöhen, Brüstungshöhen, WD-Höhen) beziehen sich auf OKFF, falls nicht anders angegeben.
Die Darstellung der Möblierung dient nur der Information und liegt im Leistungsbereich des Bauherren.
Der Ausführende ist verpflichtet, den Auftraggeber auf etwaige Unstimmigkeiten der Ausführungsunterlagen hinzuweisen (VOB, § 3.3).

Anmerkung: Einfügepunkte ergänzt in Grundrissen und Schnitten!

Position in Schnitten jeweils bei:	99,67 m.ü.NN = 0,00 m	u.	1. geschnittener Achse v. links
	99,67 m.ü.NN = 0,00 m	u.	1. geschnittene Achse v. links
Verspringender Schnitt: 2 Einfügepunkte:	99,67 m.ü.NN = 0,00 m	u.	1. geschnittene Achse v. rechts

Anmerkung: Höhe des Grundwasserpegels ist angenommen!

Baugrundgutachten bezieht sich auf alte Vermesseunterlagen (Stand 2020) mit ±0,00 = +103,25 m.ü.NN
Nachrechnung Vermesseunterlagen 15.06.2023: Grundwasserpegel = ca. 3,60m tiefer
(z.B. bei HGW = +103,00 m.ü.NN im BGG –> = **+99,40 m.ü.NN**)

Abkürzungen

AS	Absturzsicherung	LR	Lichte Raumhöhe
AHD	Abhangdecke	MW	Mauerwerk
AP	Abgangspunkt Regenwasser	NA	Notausgang
BA	Bodenablauf	OK	Oberkante
BRH	Brüstungshöhe	RB	Rohbau
DD	Deckendurchbruch	StB	Stahlbeton
DSo	Deckenschlitz oben	UK	Unterkante
DSu	Deckenschlitz unten	UZ	Unterzug
DL	Durchgangslichte	VK	Vorderkante
FB	Fertigbau	VM	Vormauerung
GK	Gipskarton	WD	Wanddurchbruch
H	Höhe	WS	Wandschlitz
KB	Kernbohrung		

Ausstattung

abl	Ablauf	wb	Waschbecken
as	Aktenschrank	wbd	Whiteboard
bi	Bildschirm	wc	WC
bs	Blendschutz innen	ZuKo	Zutrittskontrolle
du	Dusche		
fr	Fallrohr		
fl	Feuerlöscher		
gf	Grünfläche		
gs	Garderobenschrank		
hk	Heizkörper		
ks	Kühlschrank		
l	Leiter		
ls	Lautsprecher		
ne	Notentwässerung		
sb	Sitzbank		
sek	Sekurant		
slm	Sauberlaufmatte		
stl	Steigeleiter		
sos	Sonnenschutz außen		
sp	Spülmaschine		
spü	Spülbecken		
ss	Stahlschrank		
ur	Urinal		

EI 30-CS Feuerschutzabschluss feuerhemmend, selbstschliessend, rauchdicht
EI 30 CSa Feuerschutzabschluss feuerhemmend, selbst- und dichtschliessend
CSa selbst- und dichtschliessender Abschluss
CSa FLS selbst- und dichtschliessend mit Freilauftschliesser
CSa FLA selbst- und dichtschliessend mit Feststellanlage
NAV Notausgangsverschluss
nbr nicht brennbar
öF öffnungsfähiges Fenster min. 0,5m2
WaB Wand anstelle einer Brandwand

▽ = OK Fertigbau
△ = UK Fertigbau
▼ = OK Rohbau
▲ = UK Rohbau

Abbruch
Neu
Bestand Stahlbeton
Bestand Mauerwerk
Leichtbauwand
Mauerwerk
Stahlbeton

OKF... OKR... Höhenkote Grundriss
Durchbruch Ansicht
Durchbruch Schnitt
Durchbruch Projektion oberhalb
Schlitz unterseitig
Schlitz oberseitig
BA Bodenablauf
Dachablauf
Notablauf

INDEX	INDEX-NAME	AND.-NR.	ÄNDERUNGEN	DATUM
251219	6	144	Abstand Stahlträger Auflager Lüftungsgerät gem. Statik angepasst	19.12.2025
251201	5	133	Fassadenpfeiler Brandwand Giebel West bis zum Ortgang geführt	01.12.2025
251107	4	128	Trockenbauwand ergänzt	07.11.2025
		127	Abhangdecke ergänzt	
		122	Abbruch Bestandsausmauerung und BW in 24 KS-MW	
		121	Wände+Pfeiler StB im Bereich Aufzug ergänzt	
		120	WD Lage gem. TGA angepasst	
		119	Türöffnungen angepasst	
251022	3	096	MW Wand 24cm	22.10.2025
		095	Abbruch Decke erweitert	
		084	MW-Wand ergänzt gem. Statik	
		006	DD verschoben	
250905	2	078	Position BW-Versatz angepasst gem. Bestandssituation	05.09.2025
		066	Höhe Türöffnung angepasst	
		058	Höhe Stb-Decke über MH1.OG 047 geä.	
250718	1	050	Stb-Decke Achse m1/m2-mE/mF mit deckengleichen Unterzügen und Kernbohrzonen	18.07.2025
		049	Dachaufbau angepasst	
		046	Bodenplatte Personenaufzug mit zweiseitigem 40cm Überstand	
		045	Personenaufzug Schachttiefe geä.	
		035	Steigleiter an Stahlkonstruktion befestigt	
		018	Stahl-UK Abfangung Trennwand	
		017	Trägerlage UK Lüftungsgerät aktualisiert	
		007	WD ergänzt	
		003	Rohbau gem. Detailplanung angepasst	

Plancodierung
SBH_5_ARC_XX_SC_HH_000_6

Projekt	LPH	Planer / Gewerk	Gebäudeteil	Planart	Ebene/Bezug	Nummer / Ausschnitt	Index	Status

Projektnummer
SBH

Projekt
Sanierung
Stadtbad Halle
Schimmelstr. 1
06108 Halle

± 0,00 = +99,67 m üNN = OK FFB EG

Gemarkung: Halle (Saale)
Flur: Stadt (150002000)
Flurstücke: 14
6134/0

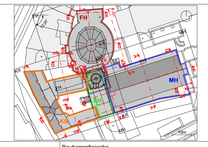

Bauherr
Bäder Halle GmbH
Bornknechtstr. 5 | 06108 Halle
T 0345 - 77 42 250

Bauherrenfreigabe
Datum, Unterschrift

Architekt
Datum, Unterschrift

Fachplaner
Datum, Unterschrift

Planer / Gewerk
Objektplanung

Leistungsphase
LP5 - Ausführungsplanung

Planart
Schnitte

Gebäudeteil
XX

Ebene / Bezug
Schnitt H-H

Blattgröße
A0

Maßstab
1:50

Nummer / Ausschnitt

Verfasser

Datum
01.07.2026

Index
6