

# Bietererklärung Leistung

**Maßnahme:** Rahmenvertrag NetApp Speicher 2026  
**Kurzname:** RVN2026

**Auftraggeber:** Mobil ISC GmbH  
Raiffeisenstraße 12  
31275 Lehrte-Ahlten

**Dokument:** RVN2026\_Bietererklärung Leistung  
**Version:** 1.0



# RVN2026

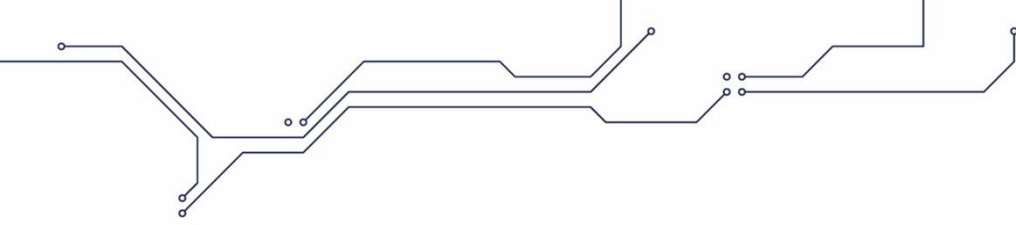

## Inhaltsverzeichnis

<b>1</b>	<b>VORGEHEN ZUR WIRTSCHAFTLICHKEITSPRÜFUNG.....</b>	<b>3</b>
1.1	Allgemeine Grundlagen der Bewertung .....	3
1.2	Wirtschaftlichkeitsprüfung .....	3
<b>2</b>	<b>KRITERIENSTRUKTURIERUNG .....</b>	<b>4</b>
2.1	Kriterienstrukturierung der Wirtschaftlichkeitsprüfung.....	4
<b>3</b>	<b>AUSSCHLUSSKRITERIEN ZUR WIRTSCHAFTLICHKEITSPRÜFUNG.....</b>	<b>5</b>
3.1	KHG A – Übergreifende Anforderungen .....	5
3.2	KHG B – Qualität der angebotenen Systemlösung .....	5
3.3	KHG C – Qualität der Erfüllung der Dienstleistungs- und Wartungsanforderungen .....	6

**Hinweis: Es sind alle Seiten der Bietererklärung einzureichen!**

## 1 Vorgehen zur Wirtschaftlichkeitsprüfung

### 1.1 Allgemeine Grundlagen der Bewertung

Grundlage für die Bewertung bilden die einzelnen Kriterien. In diesem Vergabeverfahren kommen in der Wirtschaftlichkeitsprüfung nur Ausschlusskriterien zur Anwendung:

Kürzel		Art und Bedeutung des Kriteriums
„A“, (A)	=	Ausschlusskriterium  Die Nichterfüllung einer mit einem „A“ als Ausschlusskriterium gekennzeichneten Anforderung führt zum Ausschluss des Angebotes (KO-Kriterium).

Ausdrücklich wird darauf verwiesen, dass zu allen Kriterien ausführliche und unmissverständliche Aussagen des Bewerbers erwartet werden. Es werden nur Angebote berücksichtigt, die alle Ausschlusskriterien erfüllen.

### 1.2 Wirtschaftlichkeitsprüfung

Die Ermittlung der Rangfolge der Angebote erfolgt auf Basis der Unterlage für Ausschreibung und Bewertung von IT-Leistungen (UfAB 2018) des Beschaffungsamtes des Bundesministeriums des Inneren der Bundesrepublik Deutschland (siehe <https://www.cio.bund.de/Webs/CIO/DE/digitale-loesungen/it-beschaffung/ufab/ufab-node.html>) nach folgender Bewertungs- (Zuschlags-) Methode:

- ☒ Reine Preisbewertung

Es gibt keine Bewertungskriterien. Die Ermittlung der Rangfolge der Angebote erfolgt anhand des Wertungspreises. Der Zuschlag erfolgt unter allen Angeboten, die alle Mindestanforderungen erfüllen, auf das Angebot mit dem niedrigsten Wertungspreis.

## 2 Kriterienstrukturierung

### 2.1 Kriterienstrukturierung der Wirtschaftlichkeitsprüfung

Kriterien- hauptgruppe (KHG)	Kriteriengruppe (KG)	Kriterium (K)	Art
			A/B
KHG A - Übergreifende Anforderungen			
	KG 1: Allgemeine Anforderungen		
		A 1.1: Einhaltung der Mindestanforderungen	A
		A 1.2: Bereitstellung von Preislisten des Herstellers	A
		A 1.3: Kommunikation in deutscher Sprache	A
KHG B - Qualität der angebotenen Systemlösung			
	KG 2: Übergreifende Anforderungen an die Lieferkomponenten		
		A 2.1: Einhaltung gesetzlicher Regelungen und EU-Richtlinien	A
		A 2.2: CE-Kennzeichnung	A
KHG C - Qualität der Erfüllung der Dienstleistungs- und Wartungsanforderungen			
	KG 3: Service- und Wartungsanforderungen		
		A 3.1: Support-Leistungen direkt vom Hersteller	A
		A 3.2: Beginn der Wartungslaufzeit erst mit Systemlieferung	A
		A 3.3: Rahmenvertragsmanagement	A
		A 3.4: Support Account Management	A

### 3 Ausschlusskriterien zur Wirtschaftlichkeitsprüfung

#### 3.1 KHG A – Übergreifende Anforderungen

Kriterium	Anforderung
A 1.1	<p>Einhaltung der Mindestanforderungen</p> <p>Werden alle übergreifenden und spezifischen Mindestanforderungen gemäß Leistungsbeschreibung und Bietererklärung Preis vom Auftragnehmer uneingeschränkt anerkannt und erfüllt?</p> <p><input type="checkbox"/> nein <input type="checkbox"/> ja</p>
A 1.2	<p>Bereitstellung von Preislisten des Herstellers</p> <p>Der Auftraggeber fordert, dass ihm mit dem Start dieser Rahmenvereinbarung und ab dann quartalsweise auf Anforderung des Auftraggebers die aktuellen Preislisten des Herstellers NetApp zur Verfügung gestellt werden.</p> <p>Wird diese Anforderung erfüllt?</p> <p><input type="checkbox"/> nein <input type="checkbox"/> ja</p>
A 1.3	<p>Kommunikation in deutscher Sprache</p> <p>Im gesamten Vertragsverhältnis, mit Ausnahme des First- und Second-Level-Supports, gilt die Erbringung der Leistungen in deutscher Sprache als vertragliche Hauptleistungspflicht.</p> <p>Wird diese Anforderung erfüllt?</p> <p><input type="checkbox"/> nein <input type="checkbox"/> ja</p>

#### 3.2 KHG B – Qualität der angebotenen Systemlösung

Kriterium	Anforderung
A 2.1	<p>Einhaltung gesetzlicher Regelungen und EU-Richtlinien</p> <p>Wurden alle derzeit gültigen gesetzlichen Bestimmungen und EU-Richtlinien bei der Auswahl der angebotenen Systeme und Komponenten beachtet?</p> <p><input type="checkbox"/> nein <input type="checkbox"/> ja</p>

Kriterium	Anforderung
A 2.2	<p>CE-Kennzeichnung</p> <p>Verfügen alle relevanten Komponenten über eine CE-Kennzeichnung mit Konformitätserklärung?</p> <p><input type="checkbox"/> nein</p> <p><input type="checkbox"/> ja</p>

### 3.3 KHG C – Qualität der Erfüllung der Dienstleistungs- und Wartungsanforderungen

Kriterium	Anforderung
A 3.1	<p>Support-Leistungen direkt vom Hersteller</p> <p>Das Angebot beinhaltet für alle NetApp-Support-Leistungen ausschließlich Leistungen des Herstellers, die bei diesem direkt vertraglich gebunden sind.</p> <p>Wird diese Anforderung erfüllt?</p> <p><input type="checkbox"/> nein</p> <p><input type="checkbox"/> ja</p>
A 3.2	<p>Beginn der Wartungslaufzeit erst mit Systemlieferung</p> <p>Der Auftraggeber fordert, dass die Laufzeit der Wartung für neue Systeme und Komponenten erst mit dem Abschluss der Systemlieferung beginnt.</p> <p>Wird diese Anforderung erfüllt?</p> <p><input type="checkbox"/> nein</p> <p><input type="checkbox"/> ja</p>
A 3.3	<p>Rahmenvertragsmanagement</p> <p>Der Auftragnehmer benennt mit dem Start der Rahmenvereinbarung einen Ansprechpartner, der über die Laufzeit des Vertrages das Rahmenvertragsmanagement gemäß den Anforderungen der Leistungsbeschreibung im Kapitel "Anforderungen an das Rahmenvertragsmanagement des Auftragnehmers" erbringt.</p> <p>Wird diese Anforderung erfüllt?</p> <p><input type="checkbox"/> nein</p> <p><input type="checkbox"/> ja</p>

Kriterium	Anforderung
A 3.4	<p>Support Account Management</p> <p>Der Auftragnehmer benennt mit dem Start der Rahmenvereinbarung einen Ansprechpartner des Herstellers NetApp, der über die Laufzeit des Vertrages das Support Account Management gemäß den Anforderungen der Leistungsbeschreibung im Kapitel "Anforderungen an die Dienstleistungen des Herstellers" erbringt.</p> <p>Wird diese Anforderung erfüllt?</p> <p><input type="checkbox"/> nein</p> <p><input type="checkbox"/> ja</p>