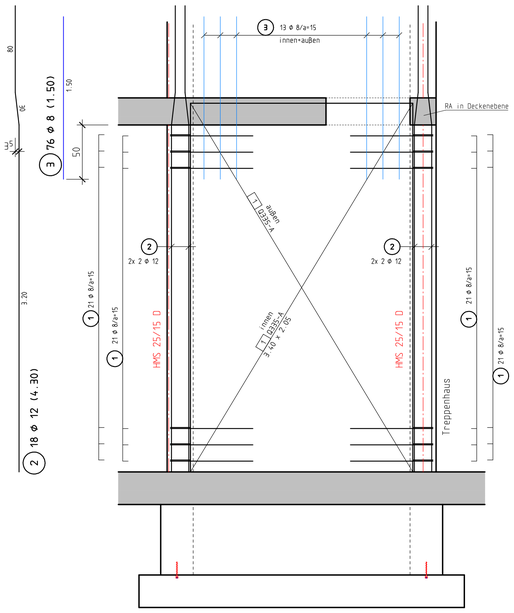
Aufzugwand 1:

M=1:25

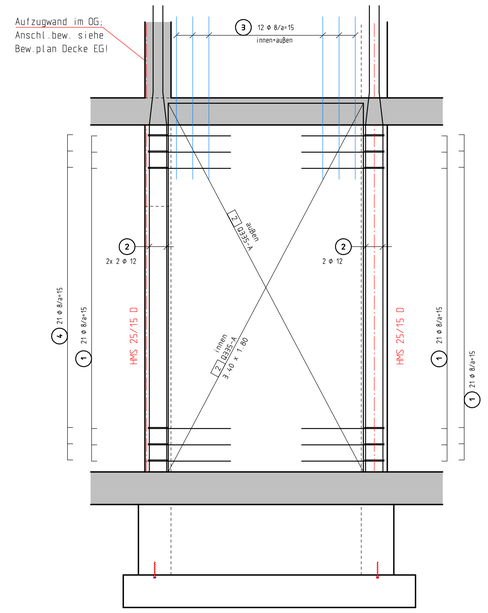
ANSICHT von außen:



Aufzugwand 2:

M=1:25

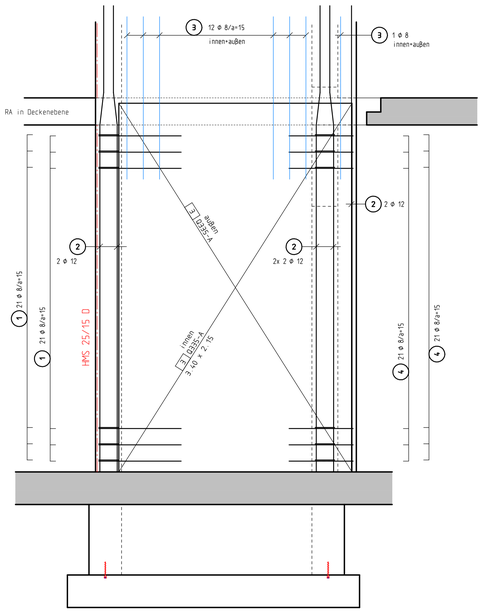
ANSICHT von außen:



Aufzugwand 3:

M=1:25

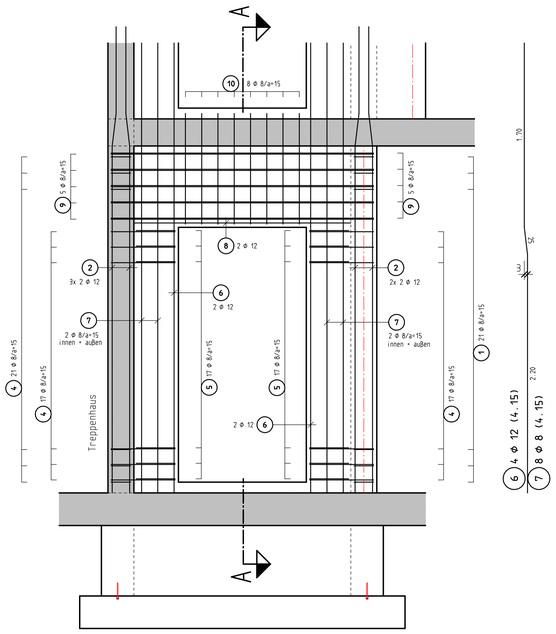
ANSICHT von außen:



Aufzugwand 4:

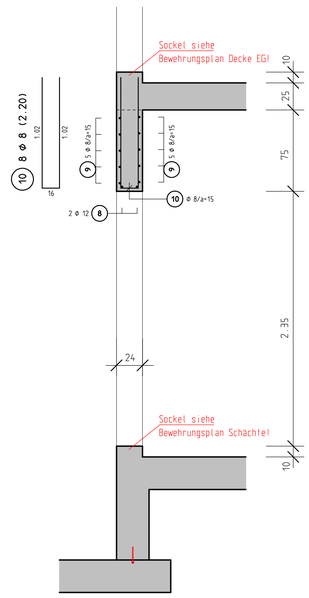
M=1:25

ANSICHT von außen:



Schnitt A-A:

M=1:25

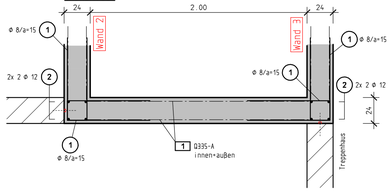


11 95 ø 8 (0.40)
S-Haken; 4 Stck./m²
(event. Reuß Distanzhalter, bzw. nach Ang. Bltg.)

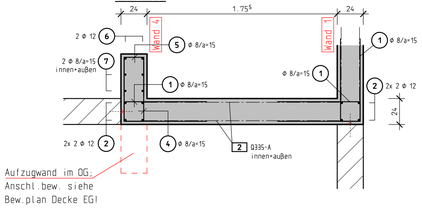
8 2 ø 12 (2.00)

9 10 ø 8 (3.35)
liegend einbauen!

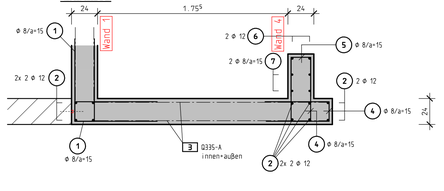
GRUNDRISS:



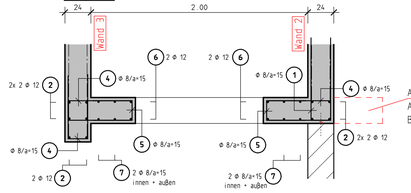
GRUNDRISS:



GRUNDRISS:



GRUNDRISS:



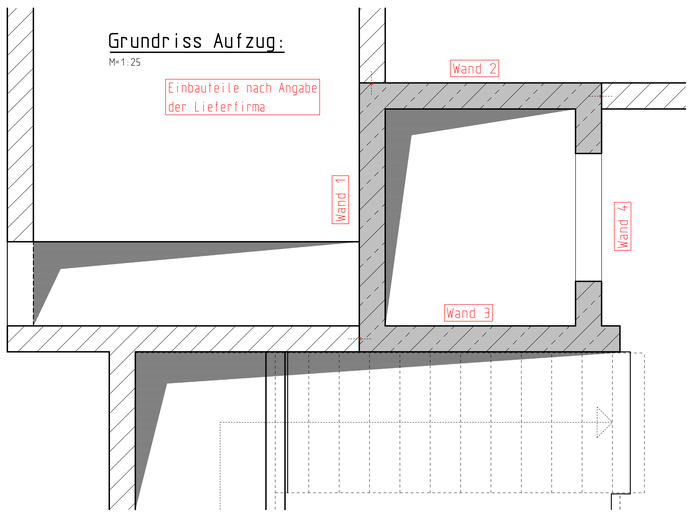
1 105 ø 8 (1.70)

4 55 ø 8 (1.35)

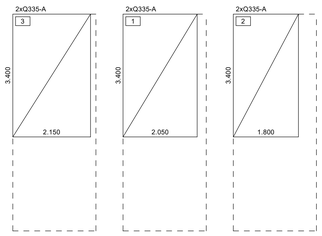
5 34 ø 8 (0.90)

Grundriss Aufzug:

M=1:25



SCHNEIDESKIZZE



Mattengewichte		
Anzahl	Typ	(kg)
6	Q335-A	445,464
Brutto		445,464

RUNDSTAHL-STÜCKLISTE BSt 500 S

POS.	STÜCK	ø (mm)	SCHNITTLÄNGE (m)	GEWICHT (kg)	GESAMTLÄNGE (m)
1	105	8	1,700	70,508	178,500
2	18	12	4,300	68,731	77,400
3	76	8	1,500	45,030	114,000
4	55	8	1,350	29,329	74,250
5	34	8	0,900	12,087	30,600
6	4	12	4,150	14,741	16,600
7	8	8	4,150	13,114	33,200
8	2	12	2,000	3,552	4,000
9	10	8	3,350	13,233	33,500
10	8	8	2,200	6,952	17,600
11	95	8	0,400	15,010	38,000

GESAMTMENGE (BETONSTAHL BSt 500 S)

(mm)	(kg/m)	(m)	(kg)
8	0,395	519,650	205,263
12	0,888	98,000	87,024
GESAMTGEWICHT			292,287

Dieser Plan gilt nur in Verbindung mit den Planen des Architekten bzw. der Fachingenieure / Stahlbauer
Unstimmigkeiten sind dem Bauleiter zu melden!!

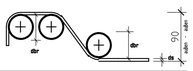
Profilstahl S 235 JR (St 37-2)	feuerverzinkt (bzw. Rostschutzanstrich)	
Betonstahl	BSt 500 S (A)	BSt 500 M (A)
Betongüte:	C 25/30	STB.- Decke + STB.-Wände
Besondere Anforderungen:	WU Beton mit hohem Wassereindringwiderstand nach DIN EN 206-1 / 1045-2; 5.5.3; Größtkorndurchmesser dg = 16 mm	
Betondeckung:	STB.- Decke	Expositionsklasse XC2 Cnom = 3,0 cm
	STB.- Wände	Expositionsklasse XC2 Cnom = 3,0 cm

Biegen von Betonstählen

nach DBV-Merkblatt "Betondeckung und Bewehrung 2002-07"

Bei der Bestimmung des Biegerollendurchmessers dbr ist DIN 1045-1:2, 12.3, Tabelle 23 zu beachten und nach der bautechnischen Funktion der Biegung zu unterscheiden:

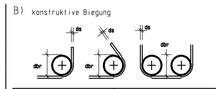
A) Biegung zur Kraftumleitung



Mindestwerte der Betondeckung rechtwinklig zur Krümmungsebene	Biegerollendurchmesser dbr (mm)
> 100 mm und > 7 ds	min dbr = 10 ds
> 50 mm und > 3 ds	min dbr = 15 ds
≤ 100 mm und < 3 ds	min dbr = 20 ds

Biegung nach A)
zur Herstellung und Überprüfung ist der erforderliche Biegerollendurchmesser immer anzugeben und zwar an der Biegeform im Bewehrungsplan und auf der Stahlliste.

B) konstruktive Biegung



Stabdurchmesser ds (mm)	Biegerollendurchmesser dbr (mm)
6, 8, 10, 12	4 ds min dbr = 40 mm
14, 16	4 ds min dbr = 64 mm
20, 25, 28	7 ds min dbr =175 mm

Biegung nach B)
wird an der Biegeform weder im Bewehrungsplan noch auf der Stahlliste ein Biegerollendurchmesser angegeben, so ist erf. dbr in Abhängigkeit von der obigen Tabelle zu entnehmen.

Bei Betonstahlmatten und geschweißter Bewehrung, die nach dem Schweißen gebogen werden, ist zusätzlich DIN 1045-1, 12.3, Tabelle 24 zu beachten. Die unter A) und B) aufgeführten Mindestwerte der Biegerollendurchmesser gelten nur, wenn a2 ≥ 4ds (a=Abstand der Schweißung vom Krümmungsbeginn).



Ausführung von Bügelschlossern bei Stützen:



SÄMTLICHE MASZE ÜBERPRÜFEN

- VORABZUG -

INDEX	DATUM	ÄNDERUNG	GEZ:	GEPR:

Ingenieurbüro Michael Riedel
Hauptstraße 38
76879 Bornheim
Tel:06341/1502 Fax:-/6106862
Dipl.-Ing.(FH), M.Eng., Beratender Ingenieur E-Mail: info @ Statik-Riedel.de

BAUVORHABEN: Abbruch und Neubau des 2-gruppigen Kindergartens zu einer 4-gruppigen Einrichtung
-- KITA REGENBOGEN --
Brüsseler Ring 57 ; 67069 Ludwigshafen am Rhein

BAUHERR: Protestantische Kirchengemeinde Ludwigshafen-Pfingstweide
Brüsseler Ring 57 ; 67069 Ludwigshafen am Rhein

Träger: Verbund Prot. Kindertageseinrichtungen in Prot. Kirchenbezirk LU
Gemeinsam unter einem Dach; Lutherstraße 14
67059 Ludwigshafen am Rhein

BAUTEIL: Bewehrungsplan
ERDGESCHOSS
St.b.- Wände Aufzug

CAD-Name:	Architekt: Arch. Rainer Held Martin Lutherstraße 48 76829 Landau			
PC-15, Riss 49 (gestern 08:)	GEZEICHNET: Busch	MASSTAB: 1:25	BAU-NR.: 20/30	BLATT: B-10
	DATUM: 31.07.2024			
	GEPRÜFT:			

950 x 720
I SBCAD