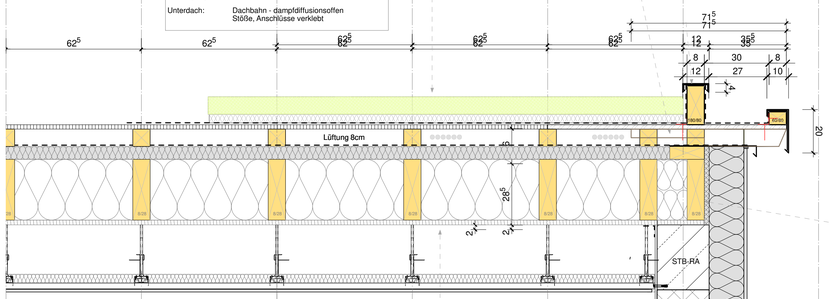
J K L M N O P Q R S T U V W X

DACHAUFBAU - extensive Dachbegrünung

Dachneigung: 6°
Dachaufbau nach System Hersteller
Begrünung
Vegetationsschicht ca. 80 mm
Filterschicht / Filtervlies
Wasserspeicher- und Drainschicht ca. 40 mm
Dachabdichtung: Dichtungsbahn nach Herstellerangaben
Dachschalung: OSB-Platte 22 mm
Konterrahmen: 80/80 mm
Befestigungen nach Statik - Hersteller / Statiker

Unterdach: Dachbahn - dampfdiffusionsoffen
Stöße, Anschlüsse verklebt

Detail: AWD 322
extensive Dachbegrünung
Dach-Ortgang
LÄNGSSCHNITT



DACHKONSTRUKTION - Abschlussausbildung

Stirnseite-Sparren: HD-Platte 15 mm
Randsparren: KVH 26/8 cm auf STB-RA
Befestigung mit Winkel
nach Statik
Auflager: STB-Sturz / Ringanker

Außenwand / Wandaufbau - MW 01:
INNEN - AUSSEN: WDVS

Innenputz
Mauerwerk KSL D=24cm
Wärmedämmung 16 cm
Gewebespachtelung/Dünnputz

DACHKONSTRUKTION

Dachneigung: 6°

Oberseite: Holzweichfaserplatten D=60 mm, WGL 040
Abschluss - Ränder/Traufe - Rahmen 140/60mm
Tragelement: Holzsparren 80/260 (280) mm
Zwischensparrendämmung: Zellulosedämmung WGL 040
Dachschalung: OSB-Platte 22 mm
Dampfbremse:
Bauteilanschlüsse: Dach-Wand - Klebebänder

1-geschossiger Bereich:
UK Gipsfaserplatte (F30 von innen)

Abhangdecke: siehe Dach - Bekleidung

VK Decke

Wandanschluss Dachbegrünung
Unterkonstruktion - senkrecht
Abschluss WDVS mit Sockelschiene
und Tropfkante

Dämmung senkrecht WAB D=12 cm
Schalung senkr.: OSB 22mm
Unterdach: Dachbahn diffusionsoffen
an Wandschalung hochführen
Rahmen senkr. 80/80mm
Schalung senkr.: OSB 22mm
Lüftungswinkel oberere Abschlüss: ALU 100120
Lüftungsspalt: 80mm

WANDANSCHLUSSAUSBILDUNG-01 - Dachbegrünung
Pull oben an senkrechte Wand
Ausbildung nach Vorgaben Hersteller

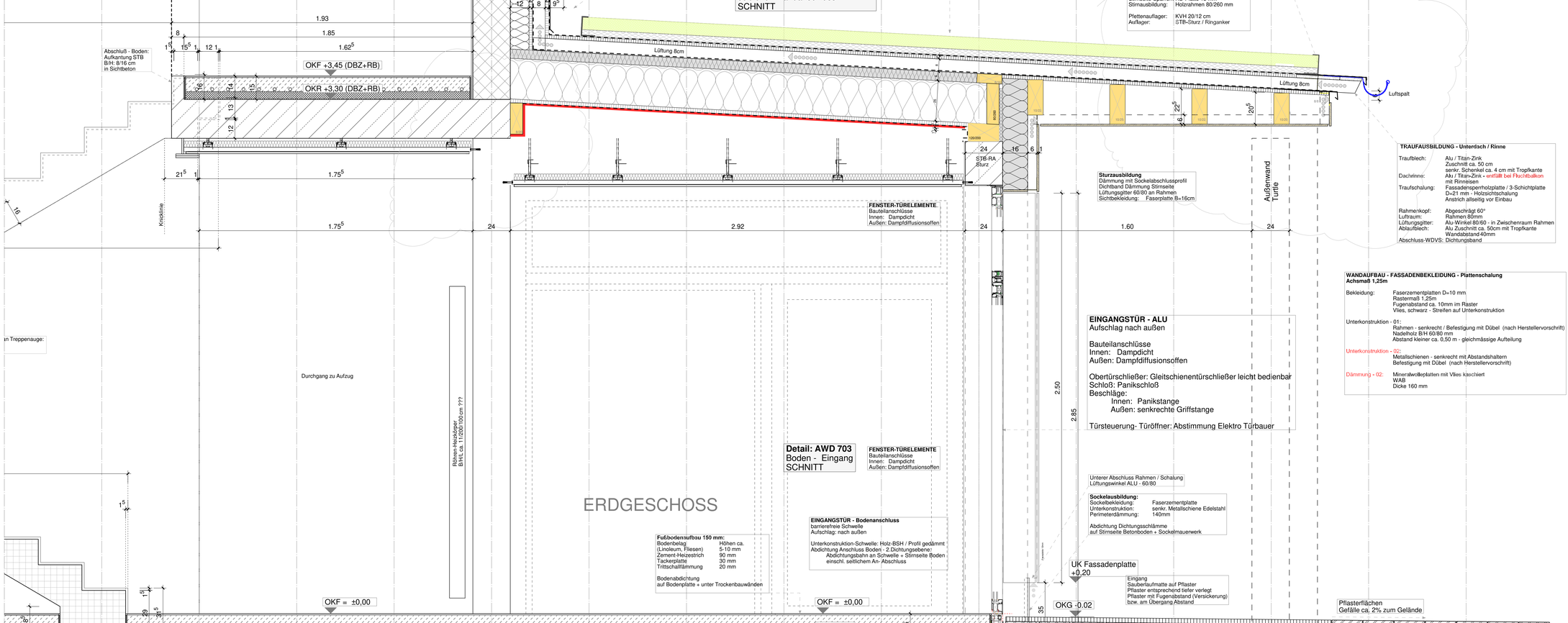
Abschluss: Kiesfangleiste
Anschlag-Auflager: Holzwerkstoff-Sperrholz ca. 120/40 mm
auf Holzschalung
Abdichtungsbahn an Wandschalung hochführen
Wandanschlussbech 1 unten:
Aluminium - Befestigung
mit Haltern + Verbindern
Zuschnitt ca. 50 cm
senkr. Schenkel oben mit Tropfkante

Lüftungsabstand zwischenden den Blechen mind. 80mm
Wandanschlussblech -2 - oben:
Alu / Titan-Zink
Zuschnitt ca. 40 cm
Stehfalzausbildung - Scharbreite ca. 50cm
mit Tropfkante

Detail: AWD 332
extensive Dachbegrünung
First-Wandanschluss oben
SCHNITT
RB: Eingang

TREPPENHAUS/
OBERGESCHOSS

Standarddetail: AWD 340 - WDVS
extensive Dachbegrünung
seitlicher Wandanschluss
SCHNITT



FENSTER-TÜRELEMENTE
Bauteilanschlüsse
Innen: Dampfdicht
Außen: Dampfdiffusionsoffen

Sturzausbildung
Dämmung mit Sockelabschlussprofil
Dichtband Dämmung Stirnseite
Lüftungsgitter 60/80 an Rahmen
Sichtbekleidung: Faserplatte B=16cm

TRAUFAUSBILDUNG - Unterdsch / Rinne

Traufblech: Alu / Titan-Zink
Zuschnitt ca. 50 cm
senkr. Schenkel ca. 4 cm mit Tropfkante
Dachrinne: Alu / Titan-Zink - entfällt bei Fluchtbalkon
mit Rinneisen
Traufschalung: Fassadensperrholzplatte / 3-Schichtplatte
D=21 mm - Holzsichtschalung
Anstrich allseitig vor Einbau

Rahmenkopf: Abgeschrägt 60°
Luftraum: Rahmen 80mm
Lüftungsgitter: Alu-Winkel 80/60 - in Zwischenraum Rahmen
Ablaufblech: Alu Zuschnitt ca. 50cm mit Tropfkante
Wandabstand 40mm
Abschluss-WDVS: Dichtungsband

FENSTER-TÜRELEMENTE
Bauteilanschlüsse
Innen: Dampfdicht
Außen: Dampfdiffusionsoffen

Detail: AWD 703
Boden - Eingang
SCHNITT

Fußbodenaufbau 150 mm:

Bodenbelag	Höhen ca.
(Linoleum, Fliesen)	5-10 mm
Zement-Heizestrich	90 mm
Tackerplatte	30 mm
Trittschallämmung	20 mm

Bodenabdichtung
auf Bodenplatte + unter Trockenbauwänden

EINGANGSTÜR - Bodenanschluss
barrierefreie Schwelle
Aufschlag: nach außen

Unterkonstruktion-Schwelle: Holz-BSH / Profil gedämmt
Abdichtung Anschluss Boden - 2.Dichtungsebene:
Abdichtungsbahn an Schwelle + Stirnseite Boden
einschl. seitlichem An- Abschluss

EINGANGSTÜR - ALU
Aufschlag nach außen

Bauteilanschlüsse
Innen: Dampdicht
Außen: Dampfdiffusionsoffen

Obertürschließer: Gleitschienentürschließer leicht bedienbar
Schloß: Panikschloß
Beschläge:
Innen: Panikstange
Außen: senkrechte Griffstange

Türsteuerung- Türöffner: Abstimmung Elektro Türbauer

Unterer Abschluss Rahmen / Schalung
Lüftungswinkel ALU - 60/80

Sockelausbildung:
Sockelbekleidung: Faserzementplatte
Unterkonstruktion: senkr. Metallschiene Edelstahl
Perimeterdämmung: 140mm

Abdichtung Dichtungsschlämme
auf Stirnseite Betonboden + Sockelmauerwerk

DACHAUFBAU - extensive Dachbegrünung

Dachneigung: 3°
Dachaufbau nach System Hersteller
Begrünung
Vegetationsschicht ca. 80 mm
Filterschicht / Filtervlies
Wasserspeicher- und Drainschicht ca. 40 mm
Dachabdichtung: Dichtungsbahn nach Herstellerangaben
Dachschalung: OSB-Platte 22 mm
Konterrahmen: 80/80 mm
Befestigungen nach Statik - Hersteller / Statiker

Unterdach: Dachbahn - dampfdiffusionsoffen
Stöße, Anschlüsse verklebt

DACHKONSTRUKTION - Abschlussausbildung

Stirnseite-Sparren: HD-Platte 15 mm
Stirnausbildung: Holzrahmen 80/260 mm

Pfettenauflager: KVH 20/12 cm
Auflager: STB-Sturz / Ringanker

TRAUFAUSBILDUNG-01 - Dachbegrünung
Ausbildung nach Vorgaben Hersteller

Abschluss: Kiesfangleiste
Einlaufblech: Aluminium - Befestigung Wind - und Sogsicher
mit Haltern + Verbindern
Zuschnitt ca. 50 cm
senkr. Schenkel ca. 8 cm mit Tropfkante
Abdichtungsbahn in Rinne

etail: AWD 321 - Platte
extensive Dachbegrünung
Dach-Traufe (Eingang Regenbogen)
SCHNITT

WANDAUFBAU - FASSADENBEKLEIDUNG - Plattenschalung
Achsmaß 1,25m

Bekleidung: Faserzementplatten D=10 mm
Rastermaß 1,25m
Fugenabstand ca. 10mm im Raster
Vlies, schwarz - Streifen auf Unterkonstruktion

Unterkonstruktion - 01:
Rahmen - senkrecht / Befestigung mit Dübel (nach Herstellervorschrift)
Nadelholz B/H 60/80 mm
Abstand kleiner ca. 0,50 m - gleichmässige Aufteilung

Unterkonstruktion - 02:
Metallschienen - senkrecht mit Abstandshaltern
Befestigung mit Dübel (nach Herstellervorschrift)

Dämmung - 02:
Mineralwolleplatten mit Vlies kaschiert
WAB
Dicke 160 mm

LEGENDE - Werkplanung

OKG	OBERKANTE GELÄNDE
OKF	OBERKANTE FERTIGFUßBODEN
OKR	OBERKANTE ROHBODEN
UKD	UNTERKANTE DECKE ROH
BRH	BRÜSTUNGSHÖHE ROHBAU ab OKR
STH	STURZHÖHE ROHBAU
	Fenster u. Außentüren ab OKR Innentüren ab OKF
KG	KELLERGESCHOSS
EG	ERDGESCHOSS
OG	OBERGESCHOSS
DG	DACHGESCHOSS
F	FLÄCHE
FS	Fertigsturz
J	Jalousie - außen vorgehängt
V	Verdunkelung - Innen
U	UMFANG
BA	Bodenaussparung
DA	Deckenaussparung
WA	Wandaussparung
WS	Wandschlitz
	Bauteil - Bestand
	Bauteil - Abbruch
	Bauteil - Neu
	HLZ-Mauerwerk
	Stahlbeton
	Kalksandstein
	Trockenbau - Metallständer- /installationsw.
	Gipsfaserplatten
	Zementfaserplatten
	Holzwerkstoff / Sperrholz
	Holzbauteil / Rahmen / Kantholz
NA	Notausgang
T30-RS	Tür feuerhemmend, rauchdicht, selbstschließend
F90-AB	Wand feuerbeständig, in der anzahl des Teiles aus mit Abbindendem Brandschutz
F90-A	Wand feuerbeständig, aus mit Abbindendem Brandschutz
F30-AB	Wand feuerhemmend, in der anzahl des Teiles aus mit Abbindendem Brandschutz
BA	BODENABLAUF ENTWÄSSERUNG
RR	REGENWASSERFALLROHR/ ANSCHLUSS
SW	ABWASSERROHR/ SCHMUTZWASSER/ ANSCHLUSS
	REGENABWASSERLEITUNG - Bestand
	SCHMUTZABWASSER- Bestand
	REGENABWASSERLEITUNG - neu - Sw-1.2 Strang - NR
	SCHMUTZABWASSERLEITUNG - neu - Sw-1.2 Strang - NR
	MISCHABWASSERLEITUNG - neu
	LEERROHR
	Drallauslass - Lüftung Deckenauslass
	Tellerventil - Lüftung Deckenauslass
	Achse / Fuge - Fliesen / Deckenakustikplatten
RKS-0	Bohrloch/Sondierungspunkt - Nr. - Bodengutachten
	Baum / Strauch - Neu
	Baum / Strauch - Bestand (erhalten)
	Baum / Strauch - Fällung
	Baum - Wurzelschutzbereich
	Versickerungsflächen - Außenanlage

LEGENDE - Haustechnik-Werkplanung

Elektro:	
ED	Einbaudownlight
AL	Aufbauleuchte
PM	Präsenzmelder
BM	Brandmelder unter/an Decke
BMz	Brandmelder in Zwischendecke /Revisionsöffnung 30/30cm
Lüftung:	
DA	Drallauslass
TV	Tellerventil

Index	Datum	Geändert	Änderung
a	15.06.2025	rh	Dachelemente - Dachaufbau
b	05.08.2025	rh	Dachrand geändert

Konstruktionsraster: 62,5 cm

Vor Beginn der Ausbauarbeiten (Haustechnik, Trockenbau, Putz, Fliesen (F-spiegel) Boden, WDVS etc.) sind diese mit der Bauleitung / Architekten abzusprechen u. abzustimmen.

Architekt:
RAINER HELD
DIPL.ING. TH / ARCHITEKT
76829 LANDAU, MARTIN-LUTHER-STR.48

tel. 06341 85383 fax 06341 99990
e-mail r.held@rainerheld.de

Planungsstand:	WERKPLANUNG	W 1-1
Projekt:	ABBRUCH UND NEUBAU DES 2-GRUPPIGEN KINDERGARTENS ZU EINER 4-GRUPPIGEN EINRICHTUNG KITA REGENBOGEN BRÜSSELER RING 57 67069 LUDWIGSHAFEN AM RHEIN	

Bauherr:	PROTESTANTISCHE KIRCHENGEMEINDE LUDWIGSHAFEN-PFINGSTWEIDE BRÜSSELER RING 57 67069 LUDWIGSHAFEN AM RHEIN		
Träger:	VERBUND PROT. KINDERTAGESEINRICHTUNGEN IM PROT. KIRCHENBEZIRK LU - GEMEINSAM UNTER EINEM DACH LUTHERSTRASSE 14 67059 LUDWIGSHAFEN AM RHEIN		
Planinhalt:	DETAIL - HOLZBAU AWD 321_Treppenhaus-dACH AWD 322_Vordach-Eingang		
Zusatz Planinhalt:			
	Name:	Datum:	
gezeichnet:	dd	2023-10-12	
geprüft:			
Plangröße:	Maßstab:	Plan-Nr.:	Index-Stand:
A0	1:10	D-321	b