Diese Unterlage ist urheberrechtlich geschützt. Ihre Vervielfältigung, Mitteilung oder Überlassung an Dritte, sowie die Verwertung ohne unser schriftliches Einverständnis ist untersagt und verstößt gegen den Paragrapfen 160ff. UrhG und Paragraph 18 UWG und Paragraph 3 Absatz 6 VOB/B.

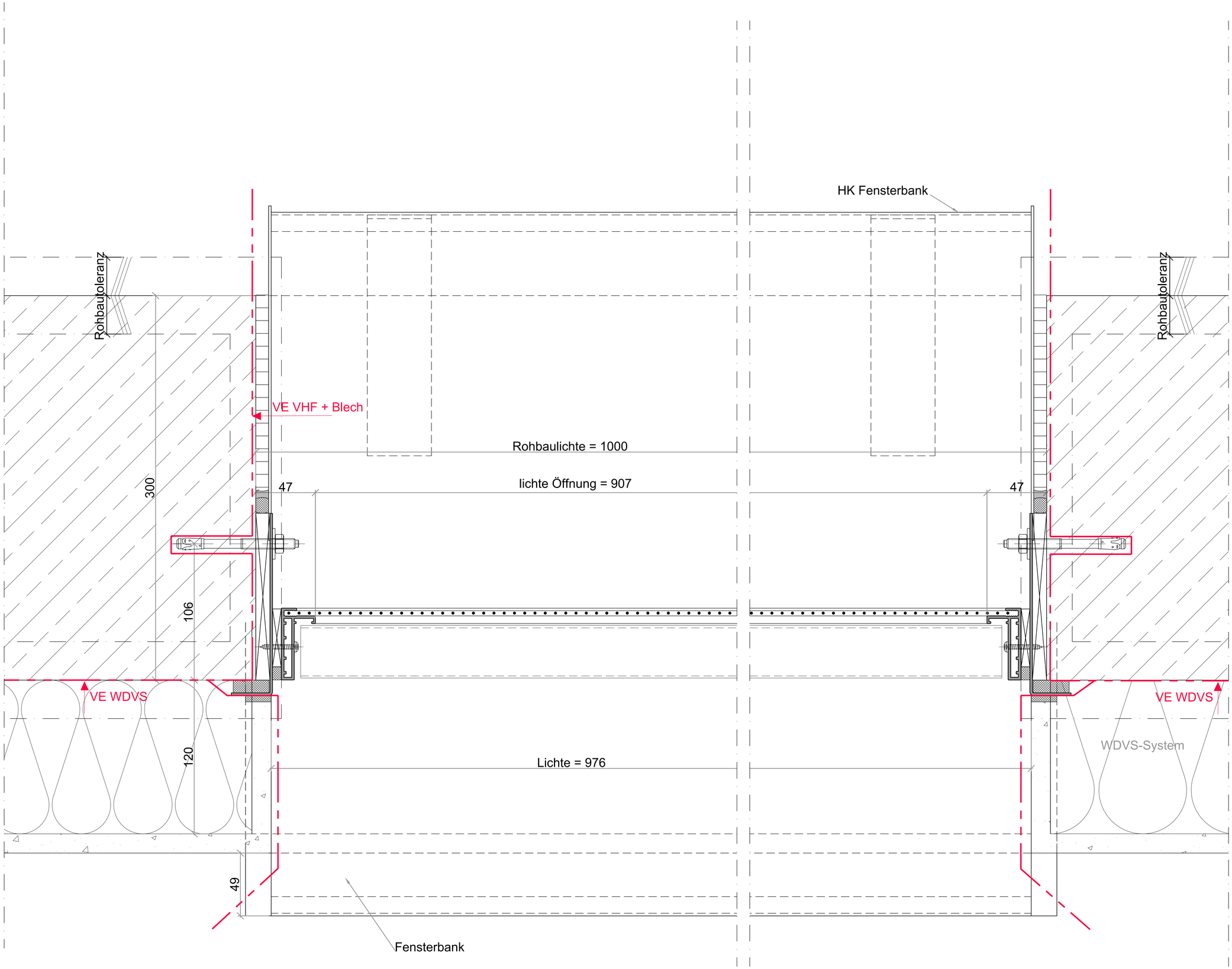

805

Legende:

- Aluminiumbleche bzw. -profile geschnitten
- Stahlbleche bzw. -profile geschnitten
- Edelstahlblech bzw. -profile geschnitten
- Wärmedämmung Mineralwolle A1, Schmelzpunkt ≥ 1000°C (je nach Verwendungszweck mit unterschiedlichen Druckfestigkeiten)
- Wärmedämmung z.B. xps, eps...
- Kunststoff, druckfest
- Stahlbeton
- Stahlbetonfertigteile
- Gipsfaser-Platten
- Folie z.B. diffusionsbremsend oder diffusionsoffen
- Leistungrenzen

NLF = nicht Leistung Fassade

alle Stahlteile mindestens feuerverzinkt, Sichtbare Stahlteile sind zusätzlich pulverbeschichtet (Duplexbeschichtung) in GSB- Qualität.

Alle Stahlbleche, die nicht feuerverzinkt werden können, sind mindestens sendzimirverzinkt zu wählen.

Alle Sichtflächen sind zusätzlich pulverbeschichtet in GSB- Qualität.

Befestigungsschrauben und Dübel:
- Alle Befestigungsschrauben und Dübel, die außerhalb der inneren Dichtebene liegen, sind in Edelstahl auszuführen.
- Alle sichtbaren Schrauben und Dübel mind. in A4- Qualität.
- Alle statisch bedeutenden Schraubenverbindungen werden durch geeignete Maßnahmen dauerhaft gesichert!
- Schrauben im Außenbereich werden gegen eindringendes Wasser abgedichtet.

- Alle inneren Anschlussbleche (Leibungs-, Fensterbank- und Sturzbleche) müssen nach Aufmaß gerfertigt werden!

Abkürzungen:
VE = Vergabeeinheit
VE 3061 - Metallfenster und PR - Fassade = VE MF+ PRF
VE 3062 - Vorgehängte hinterlüftete Photovoltaik-Glas- Kaltfassade = VE VHF PV
VE 3063 - Vorgehängete hinterlüftete Alu-Dünnblech Kassettenfassade = VE VHF Blech
VE 3064 - Außentore = VE Tor
VE 3070 - Wärmedämmverbundsystem = VE WDVS

Änderung	Gefertigt	Datum	Index
Überarbeitung	be	20.12.2024	B
Überarbeitung gem. Korrektur	br	17.05.2024	A

Code

DE-FAS-805-00

Übersichtsplan

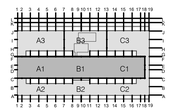

Projekt
Errichtung Innovationszentrum FUBIC

Planungsphase
Ausführungsplanung

Spezifikation/Gewerk
Leitdetailplanung Fassade

Planinhalt **Lamellenelemente**
H- Schnitt Lamellenelement UG

Plannummer	Index	Status
FUB-5-330-DE-FAS-805-00-B-NA	B	NA

Erstelldatum	Maßstab	Indexdatum	Format
01.12.2022	1:1	22.04.2025	1189 x 841 mm

Dateiname	Gefertigt	Geprüft
XX	Le	-

Bauherr
WISTA-Management GmbH
Rudower Chaussee 17
D-12489 Berlin
israel@wista.de

Architekt
Heinle Wischer
Partnerschaft freier Architekten mbB
Gutenbergstraße 4
D-10587 Berlin
294-fubic@heinlewischer.de

Fachplaner

Fachplaner

Diese Zeichnung ist unser Eigentum. Jede Vervielfältigung, Verwertung oder Weitergabe an dritte Personen ist verboten und wird verfolgt.