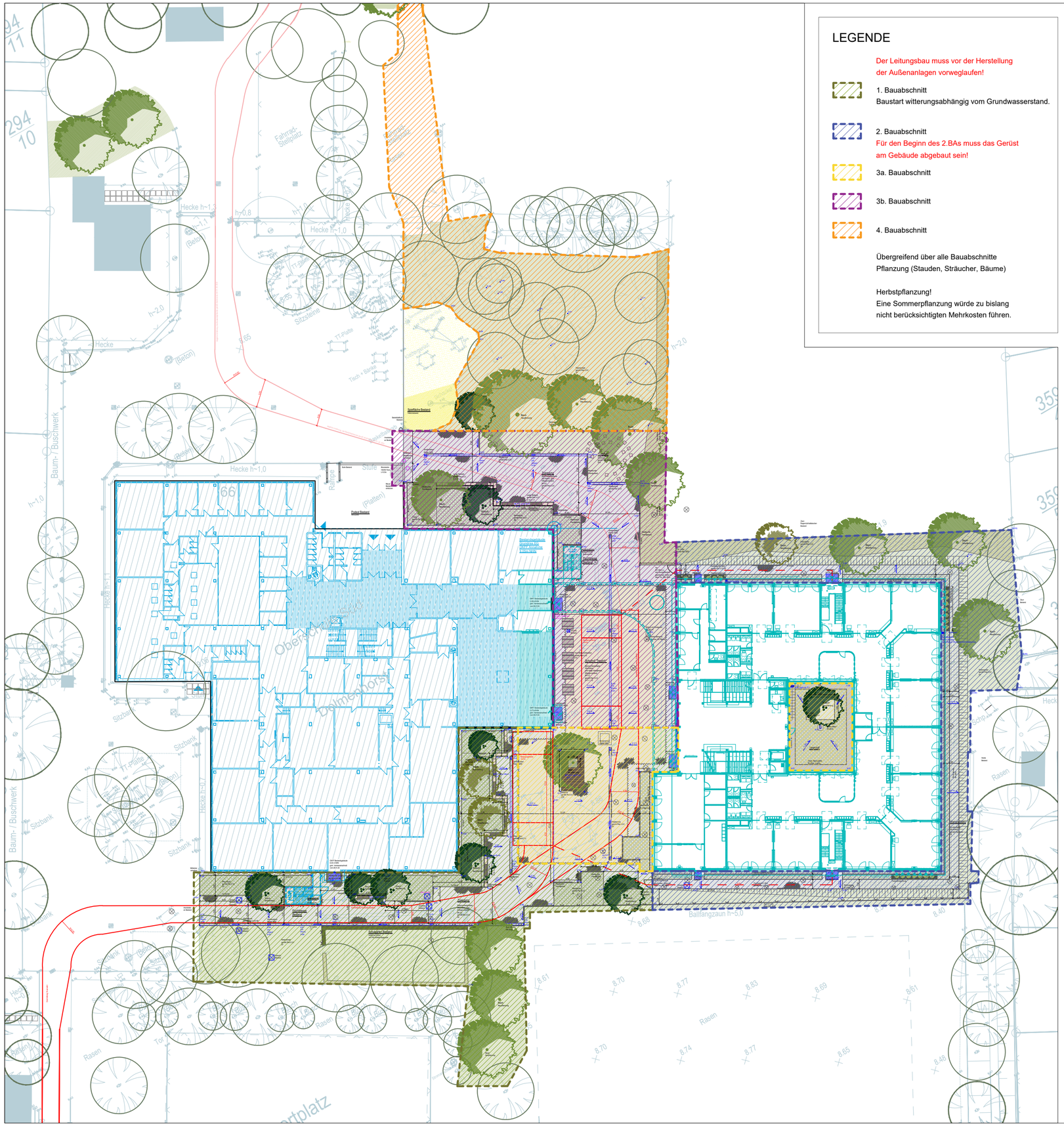


## LEGENDE

Der Leitungsbau muss vor der Herstellung der Außenanlagen vorweglaufen!

1. Bauabschnitt
Baustart witterungsabhängig vom Grundwasserstand.

2. Bauabschnitt
Für den Beginn des 2.BAs muss das Gerüst am Gebäude abgebaut sein!

3a. Bauabschnitt

3b. Bauabschnitt

4. Bauabschnitt

Übergreifend über alle Bauabschnitte
Pflanzung (Stauden, Sträucher, Bäume)

Herbstpflanzung!
Eine Sommerpflanzung würde zu bislang nicht berücksichtigten Mehrkosten führen.

Alle Höhen in Meter über NN.

Konstruktionen sind vor Baubeginn sicherheitstechnisch und statisch zu überprüfen.
Alle Maße, Höhen und Fluchten sind vor Baubeginn vor Ort zu prüfen.
Bei Unstimmigkeiten ist unverzüglich die AG-Bauüberwachung zu informieren.

Dieser Plan ist gesetzlich geschützt und bleibt geistiges Eigentum des Verfassers. Er darf nur mit dessen schriftlicher Zustimmung vervielfältigt, umgearbeitet, veröffentlicht oder an Dritte weitergeleitet werden.

| INDEX | DATUM | ÄNDERUNG | BEARB. | GEPRÜFT |
|---|---|---|---|---|
| A | 26.05.2026 | RW-/SW Planung IDN eingefügt, Schächte übernommen, Baumstandorte angepasst, Bauabschnitte angepasst | KLÄ | KLÄ |

Höhenbezug über NHN: OK FF= +/- 0.00 +/- 0.00= #### ü.NHN

PROJEKT

# Erweiterungsneubau OBS-Süd-Delmenhorst

OBS-Süd-Delmenhorst
Brendelweg 66
27755 Delmenhorst

BAUHERR/-IN

Stadt Delmenhorst
Die Oberbürgermeisterin
Fachbereich 60 - Gebäudemanagement
Am Stadtwall 1, 27749 Delmenhorst
Fon +49 4221 99-0
fachbereich6@delmenhorst.de

PLANER/-INNEN

LEISTUNGSPHASE: Ausführungsplanung

PLANINHALT: Bauablaufplan Außenanlagen

PLANNUMMER: ODEL_LP5_H+B_LP_Bauablaufplan_0516_A_ZP

| MAßSTAB | DATUM | BLATTGRÖßE |
|---|---|---|
| 1:500 | 04.02.2025 | A2 |

UNTERSCHRIFT ARCHITEKT/-IN

UNTERSCHRIFT BAUHERR/-IN