

- Legende Allgemein:**
- Bestand
  - Abbruch
  - Neubau
  - Aufarbeiten / instandsetzen
- Legende Bestand:**
- Wände, bauteillich
  - Schacht
- Legende Abbruch:**
- Abbruch
- Legende Neubau:**
- Wände, bauteillich
  - Trockenbau
  - Stahlbeton
  - WU-Beton
  - Diemung
- Legende Allgemein:**
- Decke von unten feuerbeständig
  - Hochfeuerbeständig
  - Feuerbeständige
  - Bauart Brandwand
  - notwendiger Treppenraum
  - Rettungsweg
  - Öffnung zur Rauchabhebung >= 0,50m²
  - Türanforderung Brandschutz
  - IS
  - IS
  - Türabschluss dichtschießend
  - DT
  - Türabschluss dichtschießend
  - DT/F
  - Fahrstuhl nach DIN 18091, bzw. DIN EN 81-58
  - FS
  - FS
  - Anforderung Einbruchschutz
  - HN
  - Heizkörpernische

Index	Datum	Bezeichnet	Änderung
a	20.01.2025	Gr	Abgabe LP 5 - Einarbeitung Anpassungen durch Vorstellung der Ausführungsplanung von 09.01.2025
d	20.01.2025	PP	Abgabe LP 5 - Einarbeitung Anpassungen durch Bemerkungenfragen und Rückmeldung BB Vorles
c	01.11.2024	SST, AR	Abgabe LP 5 156 Planung - Einarbeitung Anpassungen durch Bemerkungenfragen und Rückmeldung BB
b	17.05.2024	AR	Ergänzung Fensterfenster
a	08.12.2023	AR	Planerstellung
Index	Datum	Bezeichnet	Änderung

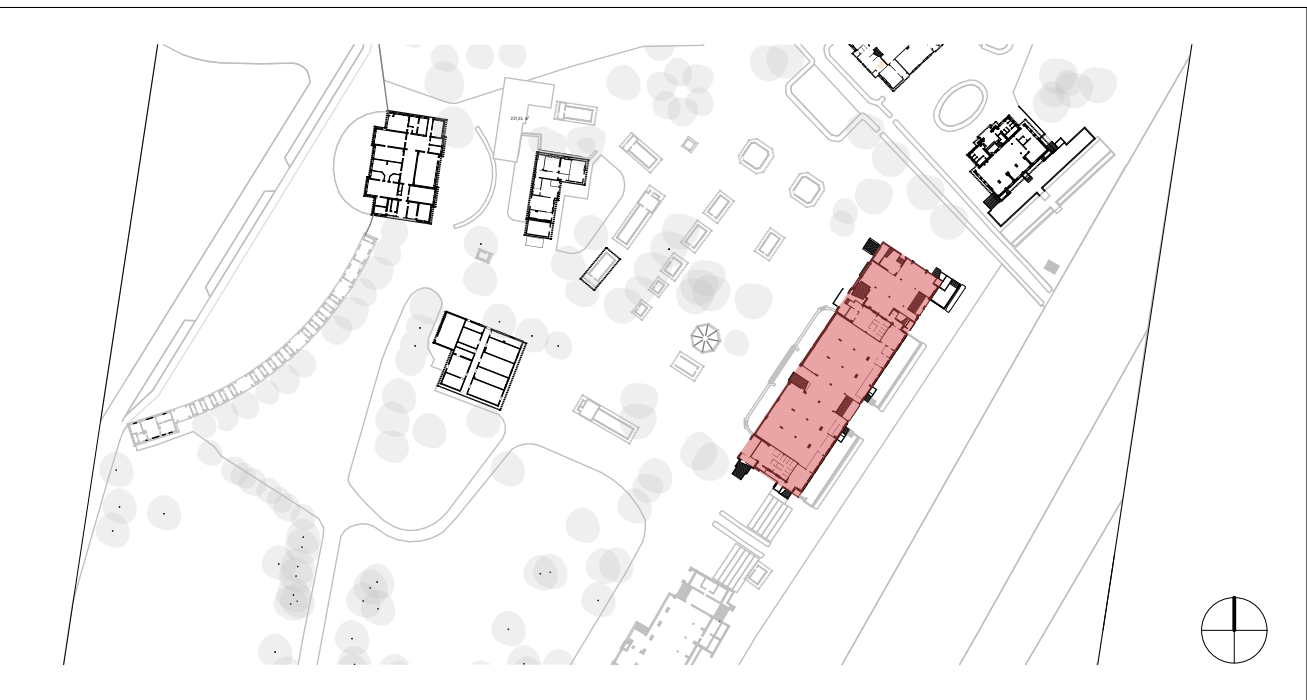

Bauvorhaben: **Zuwendungsmaßnahme Rennbahn Hoppegarten**  
Denkmalgerechte Sanierung und Nutzungsoptimierung Haupttribüne

Bauherr: **Rennbahn Hoppegarten GmbH & Co. KG**  
Goetheallee 1  
15366 Hoppegarten

Generalplanung: **LP5 - Ausführungsplanung**

Fachplanung: **Grundriss 2. Obergeschoss (Achse 1-7)**

Leistungphase: **LP5 - Ausführungsplanung**

Planinhalt: **Grundriss 2. Obergeschoss (Achse 1-7)**

Hauptstab: **1:50**

Projektname: **RH-1-S-ARC-03-GR-000-E**

Blattgröße: **841/1189**

Gezeichnet: **6.11.189**

Datum: **6.11.189**

Index / Datum: **6.11.189**

Freigabe Bauplaner: **6.11.189**

Freigabe Bauherr: **6.11.189**

DIN A0 = H/B = 841/1189mm (100m²)