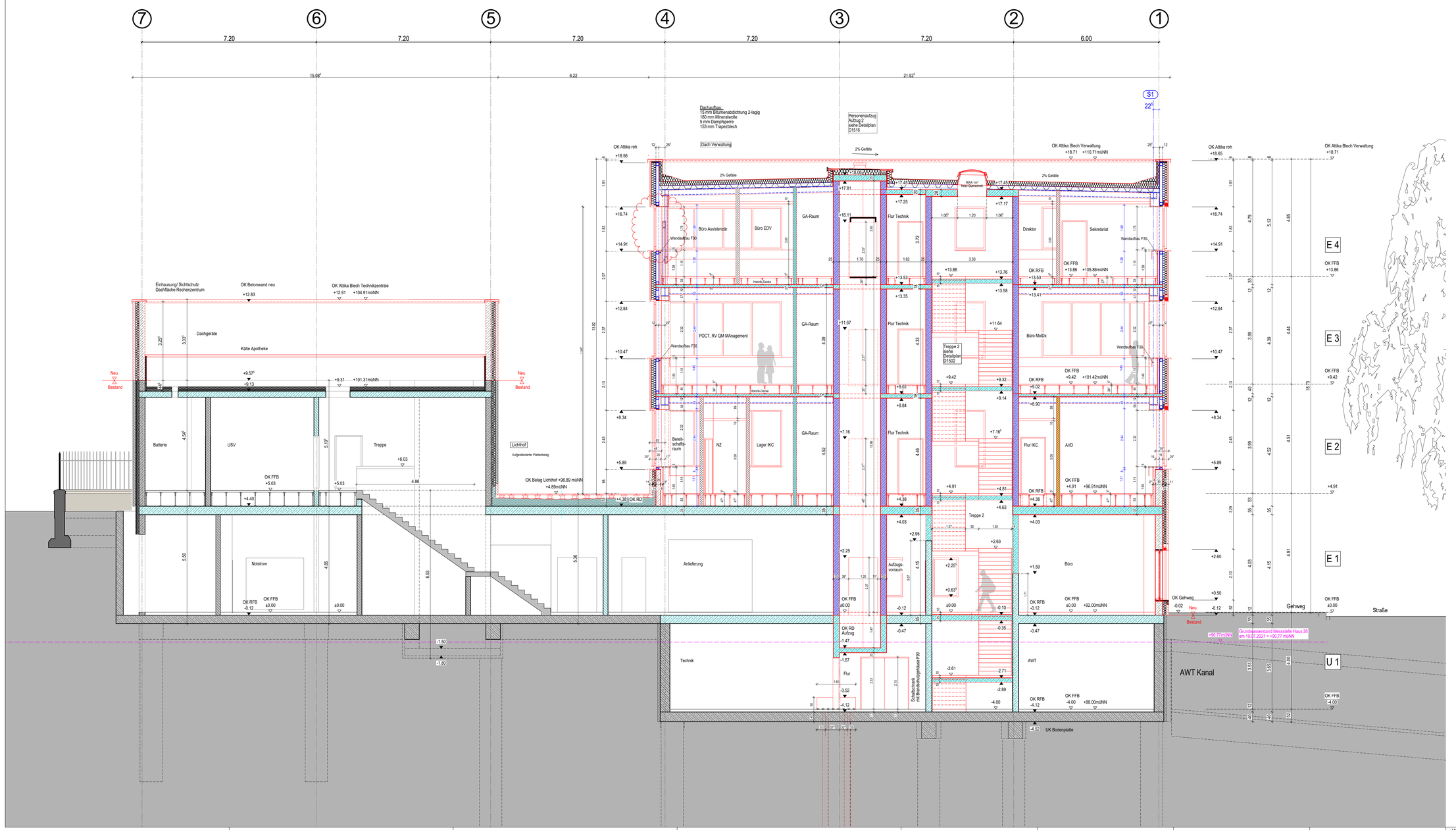
⑦ 7.20 ⑥ 7.20 ⑤ 7.20 ④ 7.20 ③ 7.20 ② 6.00 ①
15.00 6.22 21.52
Dachaufbau:
15 mm Bitumenabdichtung 2-lagig
180 mm Mineralwolle
5 mm Dampfsperre
153 mm Trapezblech
Personenaufzug
Aufzug 2
siehe Detailplan
D1516
Dach Verwaltung
2% Gefälle
OK Attika roh +18.56
OK Attika Blech Verwaltung +18.71 +110.71müNN
OK Attika roh +18.65
OK Attika Blech Verwaltung +18.71
S1
22°
Einhausung/ Sichtschutz
Dachfläche Recherzentrum
OK Betonwand neu +12.83
OK Attika Blech Technikzentrale +12.91 +104.91müNN
Dachgeräte
Kälte Apotheke
Neu
Bestand
Batterie
USV
Treppe
Lichthof
Aufgeständerter Plattenbelag
OK Belag Lichthof +96.89 müNN
+4.89müNN
OK RD +4.38
OK FFB +5.03
OK FFB +4.40
OK RFB -0.12
OK FFB ±0.00
Notstrom
Anlieferung
Technik
Flur
Schalttechnik mit Brandschutzanlage F90
Büro Assistenzär.
Büro EDV
GA-Raum
Wandaufbau F30
Hohlrib-Decke
POCT, RV QM MAnagement
Bereit-schafts-raum
NZ
Lager IKC
Flur Technik
Treppe 2
siehe Detailplan D1502
RWA 1m² freier Querschnitt
Aufzugs-vorraum
Direktor
Sekretariat
Büro MolDx
Flur IKC
AVD
Büro
AWT
OK RFB +13.53
OK FFB +13.86 +105.86müNN
OK RFB +9.02
OK FFB +9.42 +101.42müNN
OK RFB +4.38
OK FFB +4.91 +96.91müNN
OK RFB -0.12
OK FFB ±0.00 +92.00müNN
OK RFB -4.12
OK FFB -4.00 +88.00müNN
UK Bodenplatte
Grundwasserstand Messstelle Haus 28
am 19.07.2021 = +90,77 müNN
+90.77müNN
AWT Kanal
Gehweg
Straße
OK Gehweg -0.02
Neu
Bestand
E 4
E 3
E 2
E 1
U 1
OK FFB +13.86
OK FFB +9.42
OK FFB +4.91
OK FFB ±0.00
OK FFB +4.00

| | | |