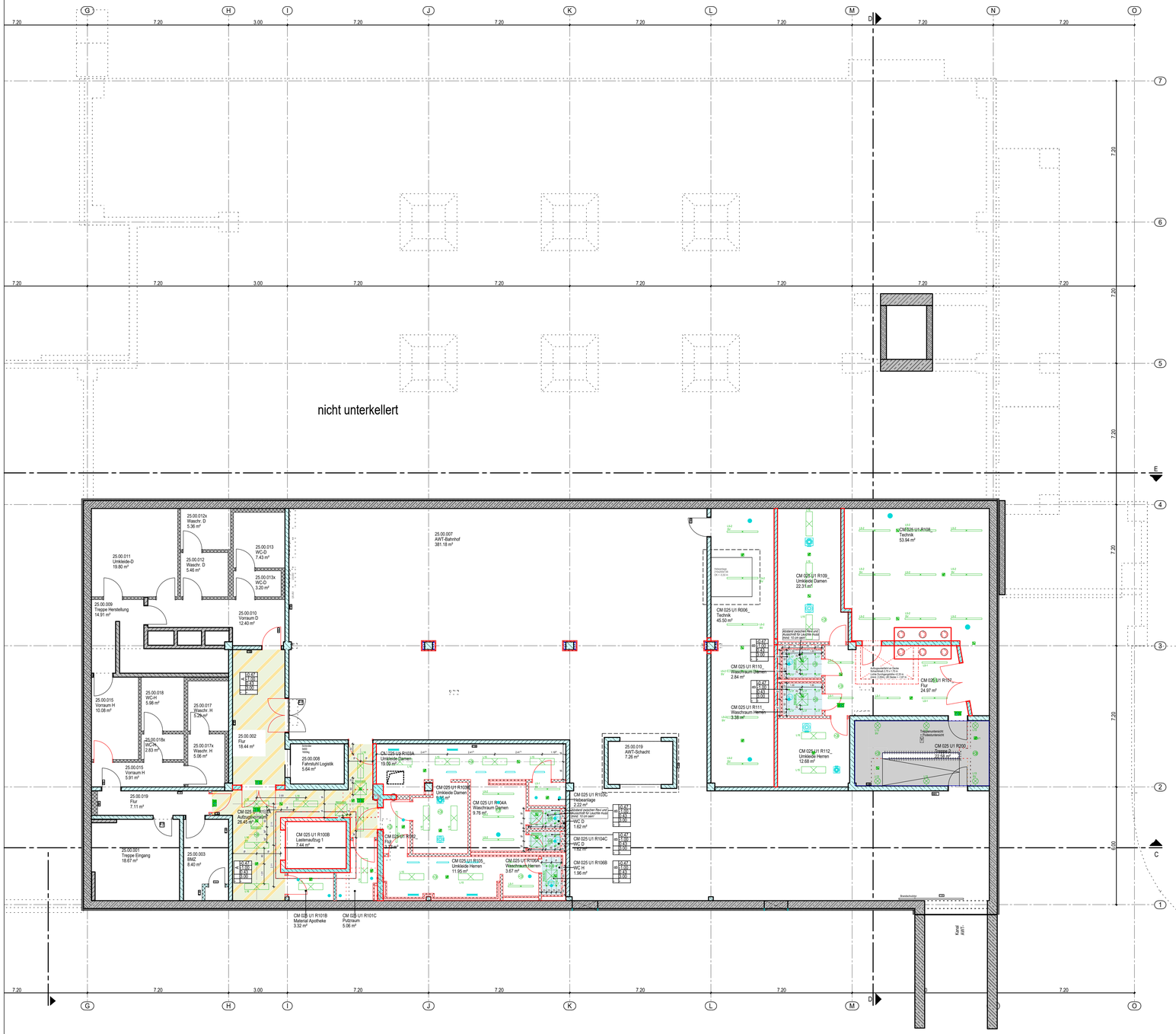

Alle Maße sind am Bau zu prüfen. Unstimmigkeiten sind der Bauleitung sofort mitzuteilen.

Alle Höhenangaben beziehen sich auf ±0.00 = OKFB E+1
Tür- und Brüstungshöhen beziehen sich auf OKFB.

±0.00 OKFB E+1
+92.00 müNN

Boden- und Wanddurchbrüche sind vor Ort mit Architekt, Tragwerks- und Fachplanern nochmals zu prüfen und festzulegen.

Medienleitungen aus Bestandsplänen UMM übernommen, ohne Anspruch auf Vollständigkeit und Richtigkeit.

HINWEISE

INDEX	GEÄNDERT	DATUM	NAME
08	Import ELT + Lüftung vom 15.09.2026 - Treppenhausleuchten in Klärung.	21.09.2026	SN
07	Import ELT + Lüftung vom 21.04.2026. Stand Ausschreibung Maler.	08.07.2026	SN
06	Abstimmung Deckeneinbauten mit Fachplanung ELT. Arbeitsstand:	17.12.2025	SN
05	Stand Ausschreibung Trockenbau.	04.12.2025	SN
04	Import Deckeneinbauten ELT + Lüftung vom 28.10.2025.	05.11.2025	SN
	Achse 23-J: Zwischentür im Flur R101A entfällt.	27.10.2025	SN
03	Import ELT-Installation für Decken vom 18.06.2025. Planstand:	23.09.2025	SN
02	Abhangdecken in den Waschräumen R104A und R106A entfallen.	30.04.2025	SN
01	Farbmarkierung für Deckenarten angelegt. Achse 23-J: Tür zwischen den Aufzügen ergänzt, Raumfläche geteilt. Vorstellung Bauherr	12.12.2024	MG
00	Plan erstellt.	28.04.2023	KFI

ARC	DS	U1	000	5	v	08	W2501	Deckenspiegel
Verfasser	Planart	Planinhalt	Lfd.Nr.	Phase	Status	Index	Freitext Plannummer a|sh	Freitext Planbezeichnung

DATEI-KODIERUNG

PICTO

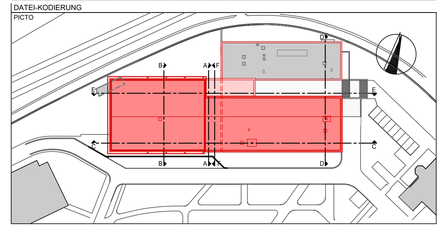

STAND	AUSFÜHRUNGSPLANUNG 40237-03
PROJEKT	Universitätsmedizin Mannheim Aufstockung Haus 25 für das Institutsgebäude Medizet mit Laboren und Verwaltungsräumen Theodor-Kutzer-Ufer 1-3 68167 Mannheim
BAUHERR	Universitätsmedizin Mannheim vertreten durch die Geschäftsführerin Frau Sandra Henek Theodor-Kutzer-Ufer 1-3 68167 Mannheim
FREIGABE	
NUTZER	Universitätsmedizin Mannheim Haus 25 Theodor-Kutzer-Ufer 1-3 68167 Mannheim
FREIGABE	
BAUTEIL	Aufstockung Haus 25 A
STAND	PL / PLA / BZ: Hof/ TaS/ SN
	ALLPLAN NR / ajsh: 9902364
	ERSTELLT: xx.xx.xxxx | PLOT-DATUM: 12.10.2026
PLAN	Deckenspiegel Ebene U1 — 1:100 — W2501 — PLAN NR / ajsh

VORABZUG

PLANUNG

FACHING

LEGENDE FACHPLANUNG

Die Stahlträger an der Decke haben umseitig 3 cm Brandschutzbekleidung. Daran ist keine Befestigung von Deckeneinbauten möglich!

Zwischen den Deckeneinbauten untereinander und zu den Wänden ist ein Abstand von mind. 10 cm einzuhalten!

Sanitärräume:
Achse Tellerventil = Achse WC
Achse Spiegelleuchte = Achse Waschtisch

Verstärkte Decken-unterkonstruktion

Raumhohe Möblierung mit Blende

Verlegerichtung

ALLGEMEINE HINWEISE

Gewerk Trockenbau:

- A — Gipskarton, glatt, Gewerk Trockenbau
- Aa — Gipskarton mit Akustikanforderung, gelocht Gewerk Trockenbau
- B — Imprägnierter Gipskarton, glatt, Gewerk Trockenbau
- E4 — Rasterdecke aus Mineralfaser-Einlegeplatten 625 x 625 Gewerk Trockenbau, in Ebene 3
- E3a — Akustik-Rasterdecke aus Mineralfaser-Einlegeplatten 625 x 625 Gewerk Trockenbau, in Ebene 4

Gewerk Metallbau Fassade:

- M — Metall-Abhangdecke Außenbereich, Gewerk Metallbau Fassade

Gewerk Maler:

- Y — Rohdecke mit Dispersionsanstrich, Gewerk Maler III
- S — Räume ohne Abhangdecke: Anstrich auf Brandschutzplatten

Im Aussenbereich Brandschutzplatten mit Hydrophobierung

UNTERDECKEN, DECKENBEKLEIDUNGEN

Typ Unterdecke
Oberfläche Rohdecke
Tragsystem Unterdecke
Deckenanstrich

Unterkante Rohdecke
Unterkante abgeh. Decke
lichte Installationshöhe [m]
lichte Raumhöhe [m]
Schallabsorptionsgrad α_w

F30/F60/F90/F120 von beiden Seiten
Feuerwiderstand von oben
Feuerwiderstand von unten
nicht brennbar
Installation geschottet

DECKEN | AUSBAUSTEMPEL DECKE | FEUERWIDERSTANDSKLASSE

H/B = 594 / 1000 (0.59m²)

Allplan 2024