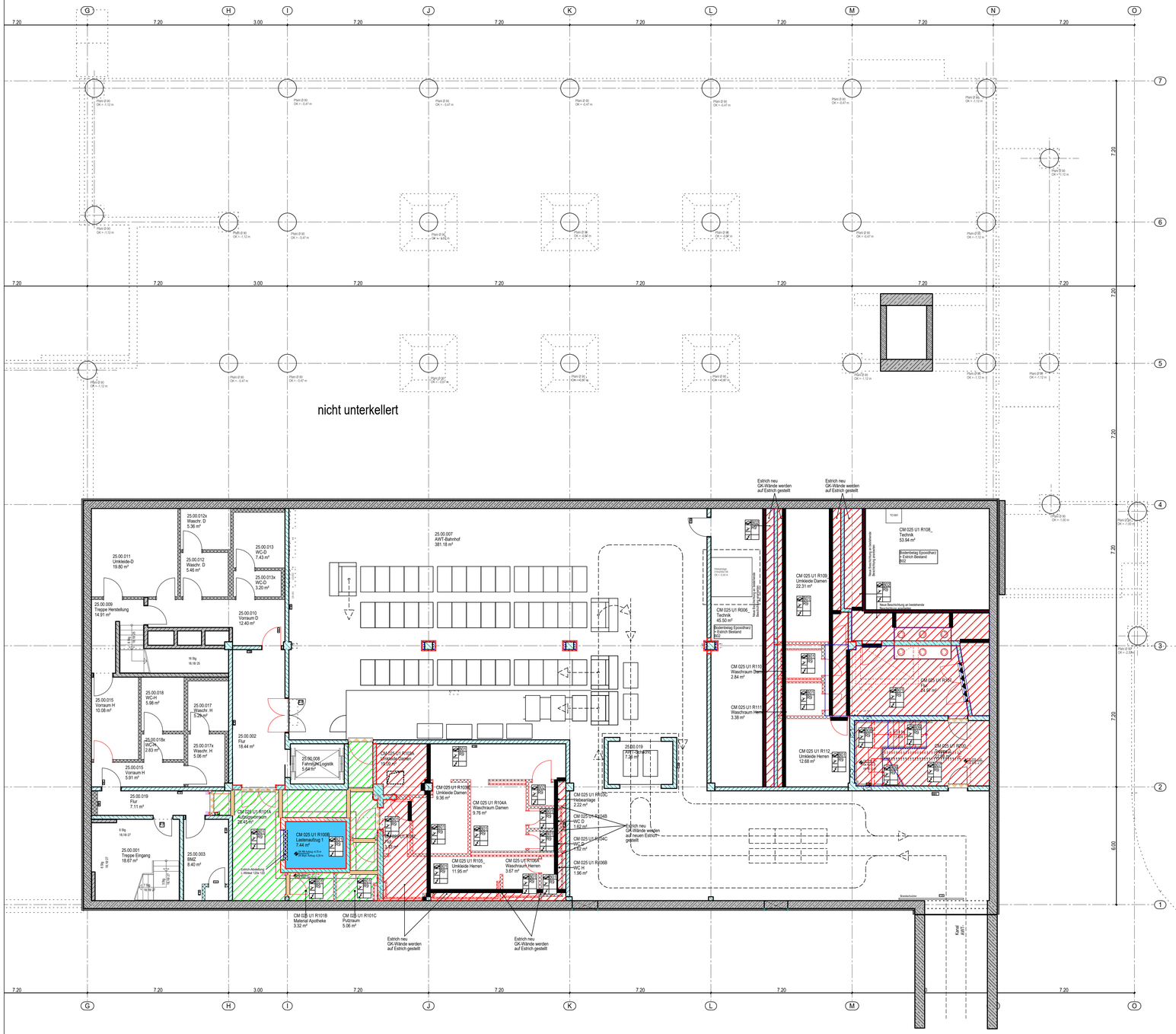

Alle Maße sind am Bau zu prüfen. Unstimmigkeiten sind der Bauleitung sofort mitzuteilen.

Alle Höhenangaben beziehen sich auf ±0.00 = OKFB E+1
Tür- und Brüstungshöhen beziehen sich auf OKFB.

±0.00 OKFB E+1
+92.00 müNN

Boden- und Wanddurchbrüche sind vor Ort mit Architekt, Tragwerks- und Fachplanern nochmals zu prüfen und festzulegen.

Medienleitungen aus Bestandsplänen UMM übernommen, ohne Anspruch auf Vollständigkeit und Richtigkeit.

HINWEISE

INDEX	GEÄNDERT	DATUM	NAME
01	Stand Ausschreibung Maler.	08.07.2026	SN
00	Plan erstellt.	09.12.2025	SN

Verfasser	Planart	Planinhalt	LfdNr.	Phase	Status	Index	Freitext Plannummer a|s|h	Freitext Planbezeichnung
ARC	BS	U1	621	5	v	01	W2621	Rohboden

DATEI-KODIERUNG

PICTO

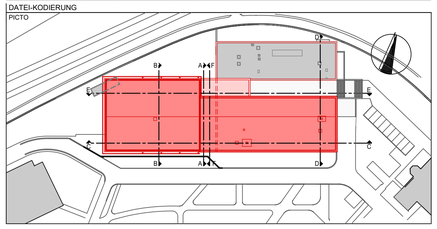

STAND **AUSFÜHRUNGSPLANUNG**

PROJEKT
Universitätsmedizin Mannheim
Aufstockung Haus 25 für das Institutsgebäude Medizet
mit Laboren und Verwaltungsräumen
Theodor-Kutzer-Ufer 1-3
68167 Mannheim

BAUHERR
Universitätsmedizin Mannheim
vertreten durch die Geschäftsführerin Frau Sandra Henek
Theodor-Kutzer-Ufer 1-3
68167 Mannheim

FREIGABE

NUTZER
Universitätsmedizin Mannheim

Haus 25
Theodor-Kutzer-Ufer 1-3
68167 Mannheim

FREIGABE

BAUTEIL
Aufstockung Haus 25 A

STAND
PL / PLA / BZ: Hof/ TaS/ SN
ALLPLAN NR / ajsh: 9902364
ERSTELLT: xx.xx.xxxx | PLOT-DATUM: 08.07.2026

PLAN
Bodenspiegel Rohboden/ Estrich Ebene U1
1:100
W2621
PLAN NR / ajsh

VORABZUG

PLANUNG

FACHING

Anstriche Gewerk Maler

B20 (RA) E2/ E3/ E4 Rohboden Anstrich/ Beschichtung
Rohboden mit Abdichtung, heißverklebte Bitumenbahn

B21 (RG) E2/ E3/ E4 Rohboden Anstrich/ Beschichtung
Oberständiger Anstrich (Aufzüge) auf Rohboden

B22 (R) E2/ E3/ E4 Rohboden Anstrich/ Beschichtung
Rohboden mit staubbindendem Anstrich

PU-Beschichtung Gewerk Maler

B19 (B) E4 Lüftungszentrale PU-Beschichtung
3 mm PU-Beschichtung inkl. Grundierung auf Betonboden (Holorib-Decke)

B23 (RF) E2/ Rohboden Anstrich/ Beschichtung
Rohboden mit Porenbetonblock + Abdichtung

Rohboden Anstriche + Beschichtung

Estrich Gewerk Estrich

Estrich neu
Alle Wände stehen auf dem Rohboden

Estrich neu
GK-Wände werden auf den Estrich gestellt

Schwelle oder Block aus Porenbeton

Bewegungsfuge
Fugenausbildung unterhalb Fuge nicht brennbar elastische Belagtrennung

Bewegungsfuge/Schalltrennfuge elastische Belagtrennung

Bewegungsfuge/Schalltrennfuge Fugenausbildung unterhalb Fugenprofil nicht brennbar Belag-Trennschiene

Bewegungsfuge/Schalltrennfuge Belag-Trennschiene

Gebäudetrennfuge nicht brennbar

Abstellung Estrich nicht brennbar
Fugenausbildung gem. separatem Detailplan D...

Bodenablauf

Randfugen sind umlaufend in jedem Raum herzustellen.

Randfugen / Fugen bzw. Fugenabdeckungen in notwendigen Fluren und Treppenhäusern sind aus nichtbrennbarem Material auszubilden.

Estrich in Ebene U1, E1 | Fugen, Verlegung, Einbauten, Leitungen

Bodenaufbau
Rutschhemmung
Bewertungsgruppe
Verdrängung oder Barfußbereich
elektrische Leitfähigkeit

BODEN Bodenstempel