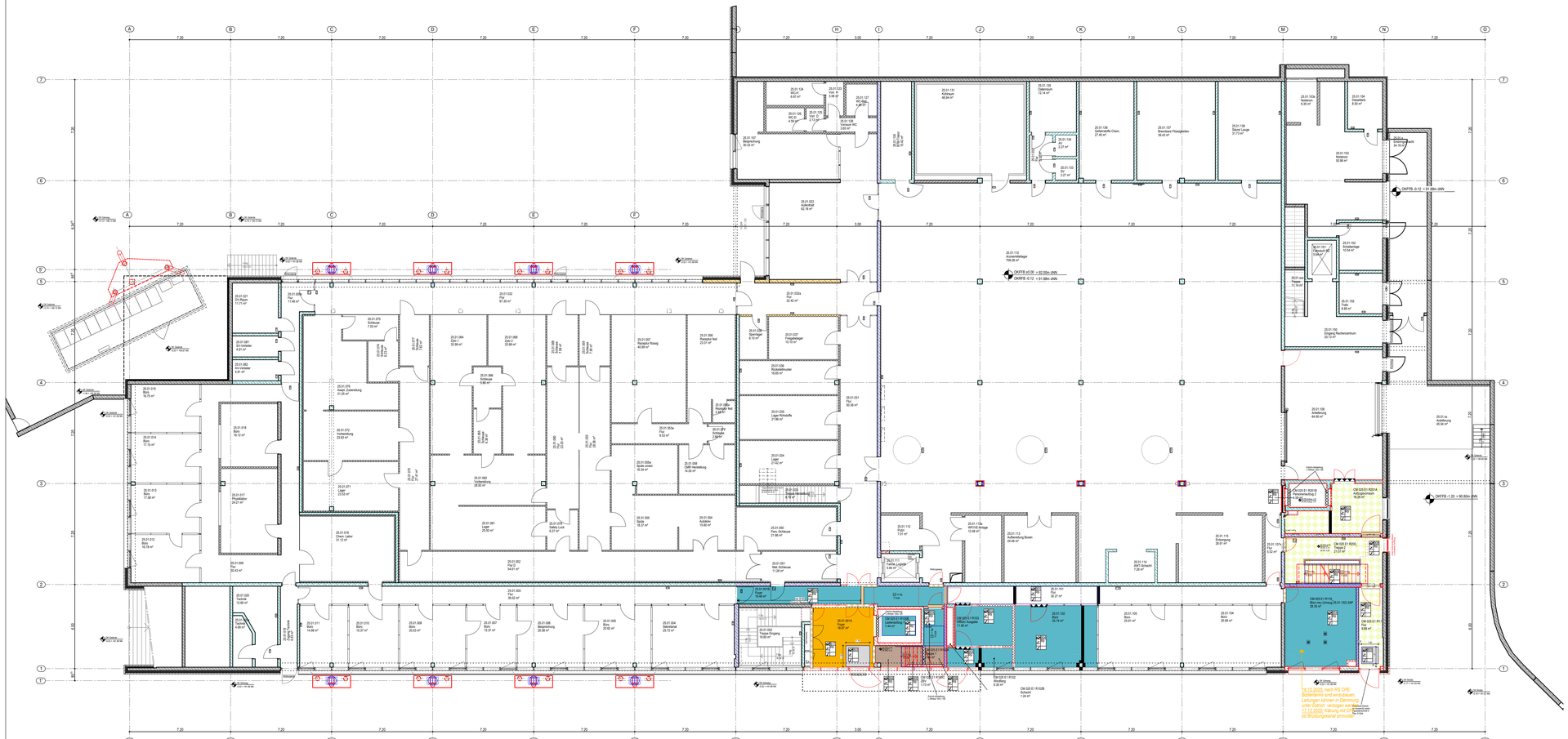

LEGENDE ELEKTRO BODENSPIEGEL

	Revisionsöffnung, Boden		Potentialausgleich- Anschluss
B	Bodentank eckig (BT1) 4x Schukosteckdose AV 2x Datendoppeldose		Potentialausgleichs- schiene 5-fach

Alle Maße sind am Bau zu prüfen. Unstimmigkeiten sind der Bauleitung sofort mitzuteilen.

Alle Höhenangaben beziehen sich auf ±0.00 = OKFB E+1
Tür- und Brüstungshöhen beziehen sich auf OKFB.

±0.00 OKFB E+1
=92,00 müNN

Boden- und Wanddurchbrüche sind vor Ort mit Architekt, Tragwerks- und Fachplanern nochmals zu prüfen und festzulegen.

Medienleitungen aus Bestandsplänen UMM übernommen, ohne Anspruch auf Vollständigkeit und Richtigkeit.

HINWEISE

INDEX	GEÄNDERT	DATUM	NAME
04	Stand Ausschreibung Maler III	16.09.2026	SN
03	Angaben zum Einbau und Rohbauten kommen auf Plan W2602	09.12.2025	SN
02	Angaben für Ausschreibung Estrich angelegen	30.04.2025	SN
	Zeitverlauf nach Abstimmung mit Bauherrn. Fuge mit geschliffenem Estrich. Kabine Aufzug 1 mit PVC.	17.03.2025	SN
01	Planverwaltung für Bodenbelagsarten aktualisiert. Vorstellung Bauherr	12.12.2024	SN
00	Plan erstellt	28.04.2023	Kn

ARC	BS	E1	602	5	v	04	W2602	Oberboden
Verfasser	Planart	Planinhalt	LNN	Phase	Status	Index	Freitext Plannummer a/sh	Freitext Planbezeichnung

DATEIKODIERUNG

PICTO

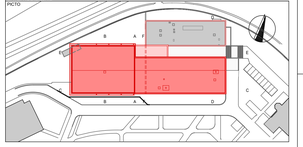

STAND

AUSFÜHRUNGSPLANUNG

Universitätsmedizin Mannheim
Aufstockung Haus 25 für das Institutsgebäude Medizet mit Laboren und Verwaltungsräumen
Theodor-Kutzer-Ufer 1-3
68167 Mannheim

PROJEKT

Universitätsmedizin Mannheim
vertreten durch die Geschäftsführerin Frau Sandra Henek
Theodor-Kutzer-Ufer 1-3
68167 Mannheim

BAUHERR | FREIGABE

Universitätsmedizin Mannheim
Haus 25
Theodor-Kutzer-Ufer 1-3
68167 Mannheim

NUTZER | FREIGABE

BAUTEIL

Aufstockung Haus 25 A

STAND
EN_PLAN.BZ Heft 7x50 SN
ALLPLAN NR / a/sh 9902364
ERSTELLT xx.xx.xxxx PLOT-DATUM 16.08.2026

PLAN

Bodenspiegel
Oberbelag
Ebene E1

1:100 W2602

PLAN NR / a/sh

VORABZUG

PLANUNG

FACHING

H/B = 594 / 1500 (0.89m²)

Allplan 2024