

Sparrendach, DN 40°

- Dachaufbau:  
Dachziegel Biberschwanz  
Lattung 30x50mm  
Konterlattung 30x50mm  
Unterspannbahn (nach Bauphysik)  
Holzfaser-Aufsparrendämmung WF045 DAD-dm,100mm  
Zwischensparren- Klemmfilz-Dämmplatten MW 035 DZ, 240mm  
Dachkonstruktion, Holzsparren 240x120mm  
Dampfbremse LDS 100  
Kniestock ab 0.66m:  
Federschienen, 30mm  
1xGK- Bauplatte ab Kniestock h=66cm ab FFB, 12,5mm

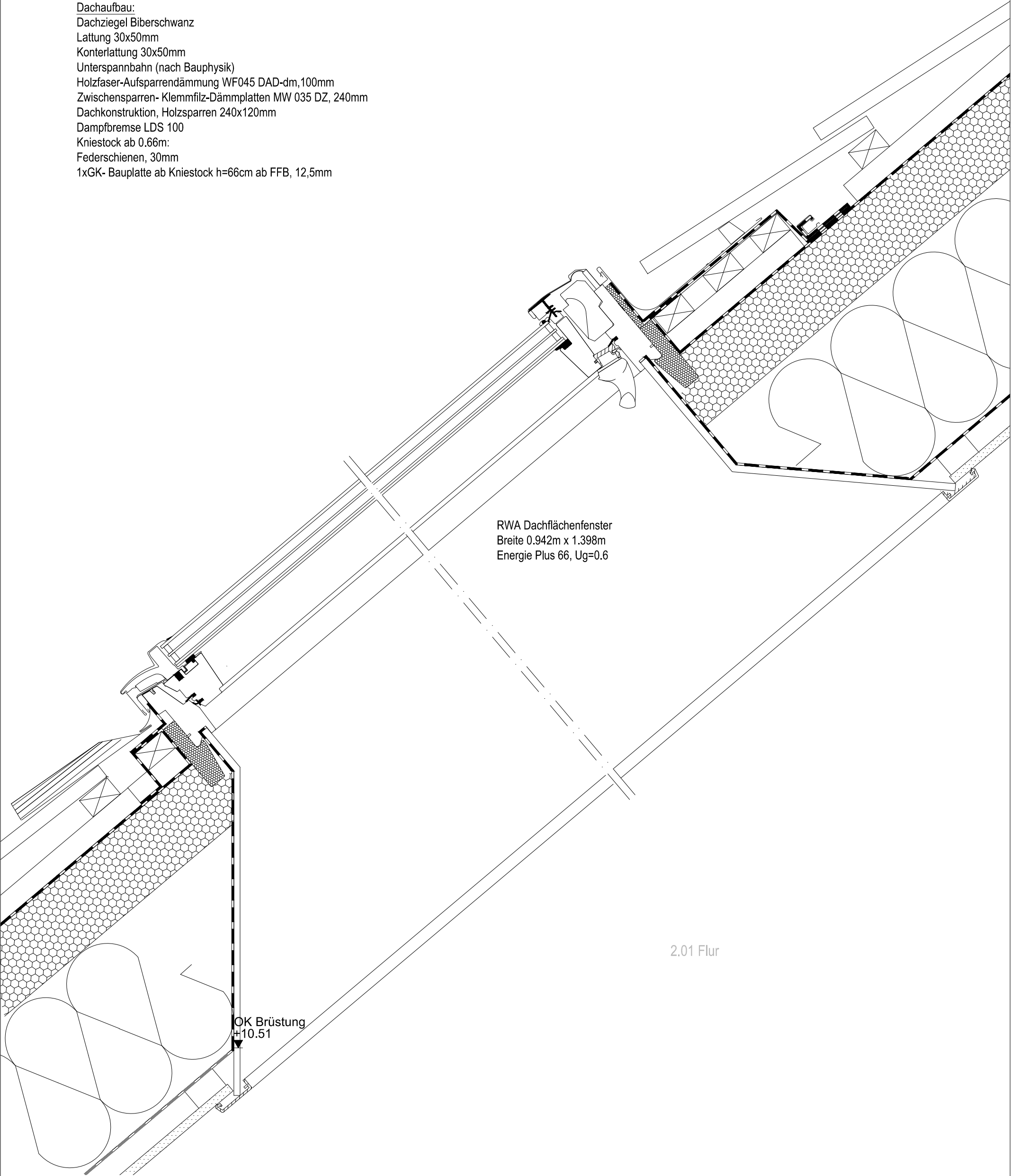

278-01 Rathaus Owen

SÄMTLICHE MAßE SIND AM BAU EIGENVERANTWORTLICH ZU PRÜFEN !

RWA Dachflächenfenster

Stadt Owen		Rathausstraße 8					
Günter Hermann Architekten		Sophienstraße 17 70178 Stuttgart		tel.: (0711) 607740 fax.: (0711) 6077444		e-mail: stuttgart@gharchitekten.de	
M 1:5	Datum	Änderung	Bearb.	Index	Plotdatum: 16.03.2026	5AD-FE-V-01	
					Bearbeiter: bs		
Blattformat:	DIN A3						

Dachaufbau:  
Dachziegel Biberschwanz  
Lattung 30x50mm  
Konterlattung 30x50mm  
Unterspannbahn (nach Bauphysik)  
Holzfaser-Aufsparrendämmung WF045 DAD-dm,100mm  
Zwischensparren- Klemmfilz-Dämmplatten MW 035 DZ, 240mm  
Dachkonstruktion, Holzsparren 240x120 mm, Achsabstand ca.695mm  
Dampfbremse LDS 100

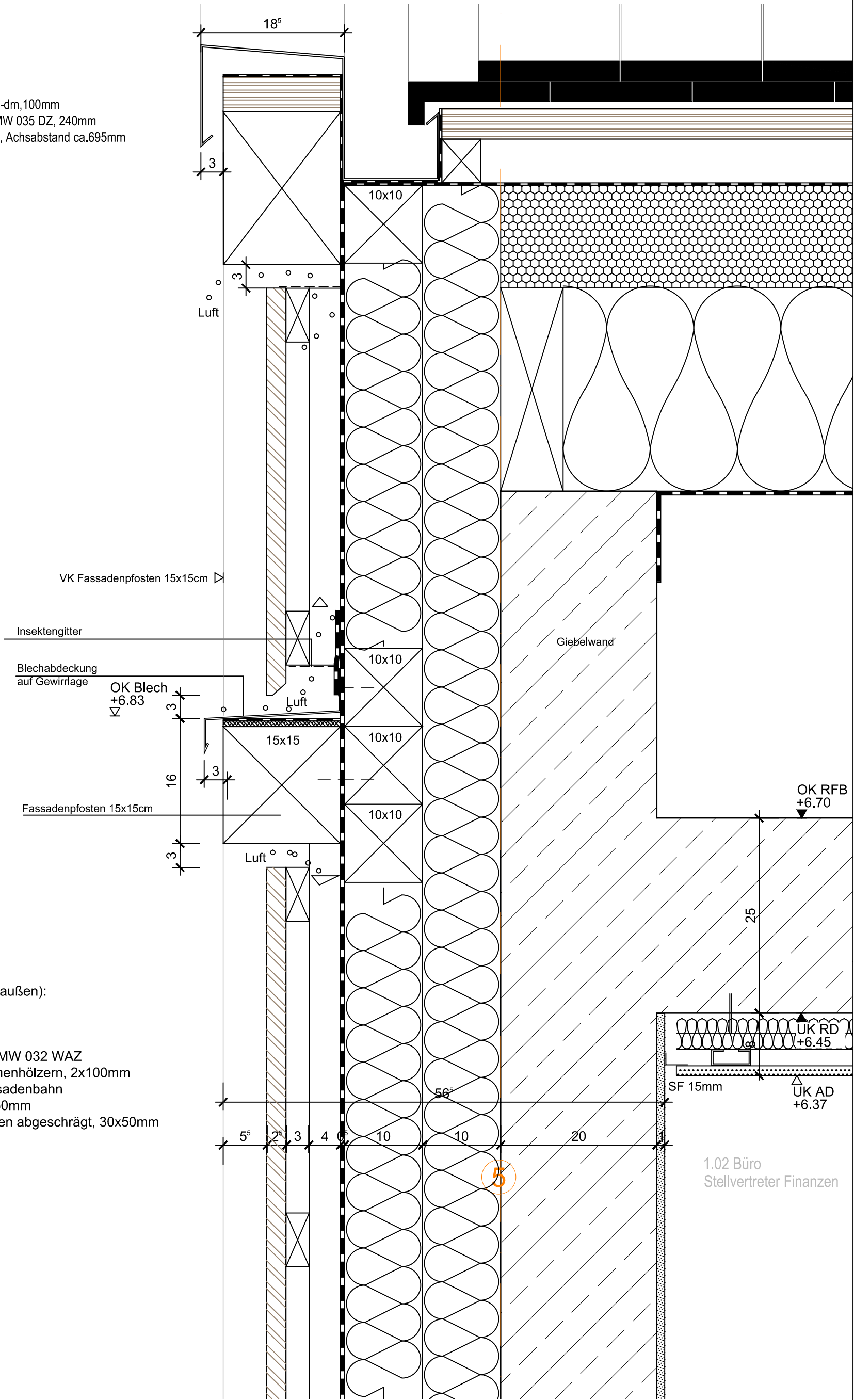

Aussenwandaufbau (von innen nach außen):

Innenputz, 10mm  
Stahlbetonwand, 200mm  
Faserdämmplatten aus Mineralwolle MW 032 WAZ  
zwischen kreuzweise verlegten Rahmenhölzern, 2x100mm  
diffusionsoffene, lichtbeständige Fassadenbahn  
Hinterlüftung Lattung senkrecht, 40x50mm  
Hinterlüftung Lattung waagrecht, oben abgeschrägt, 30x50mm  
senkrechte Holzverschalung, 25mm

278-01 Rathaus Owen

SÄMTLICHE MAßE SIND AM BAU EIGENVERANTWÖRTLICH ZU PRÜFEN !

Aussenwand/Ortgang

Stadt Owen	Rathausstraße 8		
Günter Hermann Architekten	Sophienstraße 17 70178 Stuttgart	tel.: (0711) 607740 fax.: (0711) 6077444	e-mail: stuttgart@gharchitekten.de

M 1:5	Datum	Änderung	Bearb.	Index	Plotdatum:	21.10.2025	5AD-AW-V-04	
					Bearbeiter:	ma		
Blattformat:	DIN A3							

Sparrendach, DN 40°

- Dachaufbau:  
Dachziegel Biberschwanz  
Lattung 30x50mm  
Konterlattung 30x50mm  
Unterspannbahn (nach Bauphysik)  
Holzfaser-Aufsparrendämmung WF045 DAD-dm,100mm  
Zwischensparren- Klemmfilz-Dämmplatten MW 035 DZ, 240mm  
Dachkonstruktion, Holzsparren 240x120mm  
Dampfbremse LDS 100  
Federschienen, 30mm  
1xGK- Bauplatte ab Kniestock h=66cm ab FFB, 12,5mm

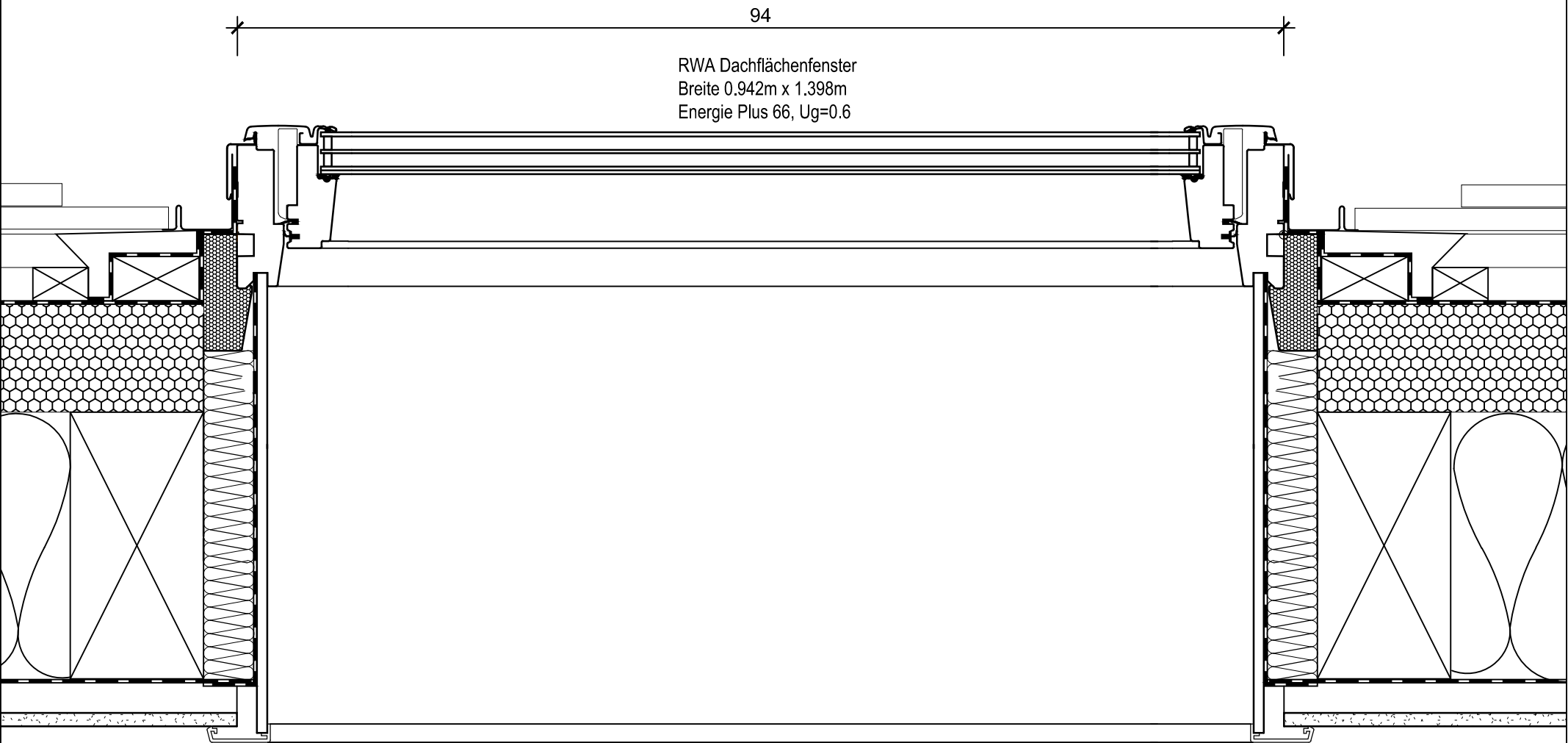

278-01 Rathaus Owen			SÄMTLICHE MAßE SIND AM BAU EIGENVERANTWORTLICH ZU PRÜFEN !				RWA Dachflächenfenster	
Stadt Owen			Rathausstraße 8					
Günter Hermann Architekten			Sophienstraße 17 70178 Stuttgart		tel.: (0711) 607740 fax.: (0711) 6077444		e-mail: stuttgart@gharchitekten.de	
M 1:5	Datum	Änderung	Bearb.	Index	Plotdatum:	16.03.2026	5AD-FE-H-01	
					Bearbeiter:	bs		
Blattformat: DIN A3								

Flachdachaufbau Verbindungsflur

- gewaschener Kies, 50mm
- Flächendrainage, 10mm
- Schutzschicht, Faserschutzmatte aus Polypropylen FSM 1100, 8mm
- Oberlage Abdichtungsbahn, DO/E1 PYE KTP 300 S5, 5,2mm
- Erste Lage Abdichtungsbahn, DU/E1 PYE PV 200 S5, 5,2mm
- Gefälledämmung, Mineralwollplatten MW 035 DA A, 120 bis 240mm
- Dampfsperre, Elastomerbitumen, 2,5mm
- Bitumen-Voranstrich
- Stahlbeton-Deckenplatte C30/37, gemäß Angaben Statik, 200mm
- Decke gespachtelt + gestrichen

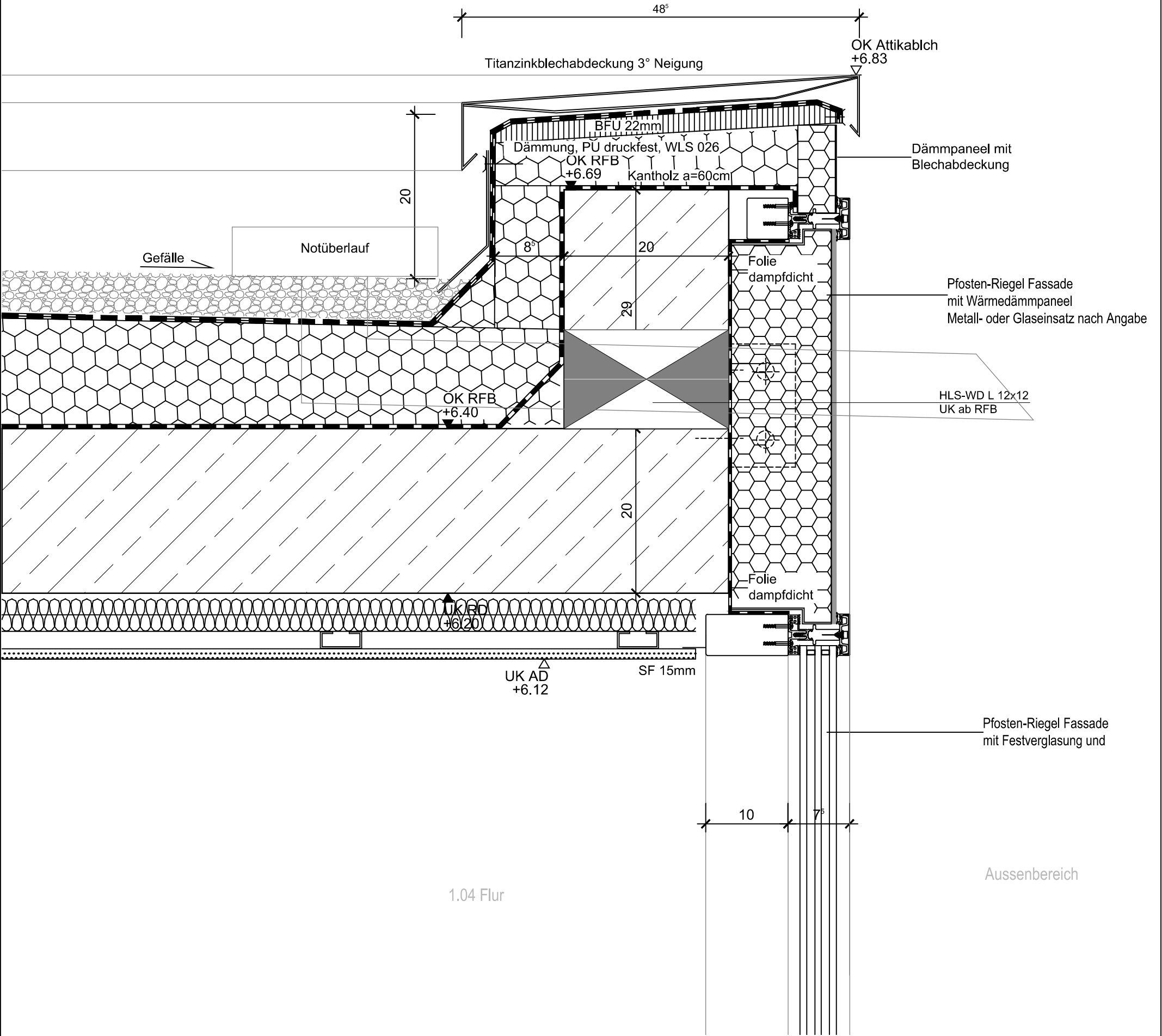

278-01 Rathaus Owen

SÄMTLICHE MAßE SIND AM BAU EIGENVERANTWORTLICH ZU PRÜFEN !

Pfosten-Riegel Fassade Verbindungsflur

Stadt Owen		Rathausstraße 8		tel.: (0711) 607740			
Günter Hermann Architekten		Sophienstraße 17		fax.: (0711) 6077444		e-mail: stuttgart@gharchitekten.de	
M 1:5	Datum	Änderung	Bearb.	Index	Plotdatum:	19.11.2025	5AD-FAS-V-06
					Bearbeiter:	bs	
Blattformat:	DIN A3						

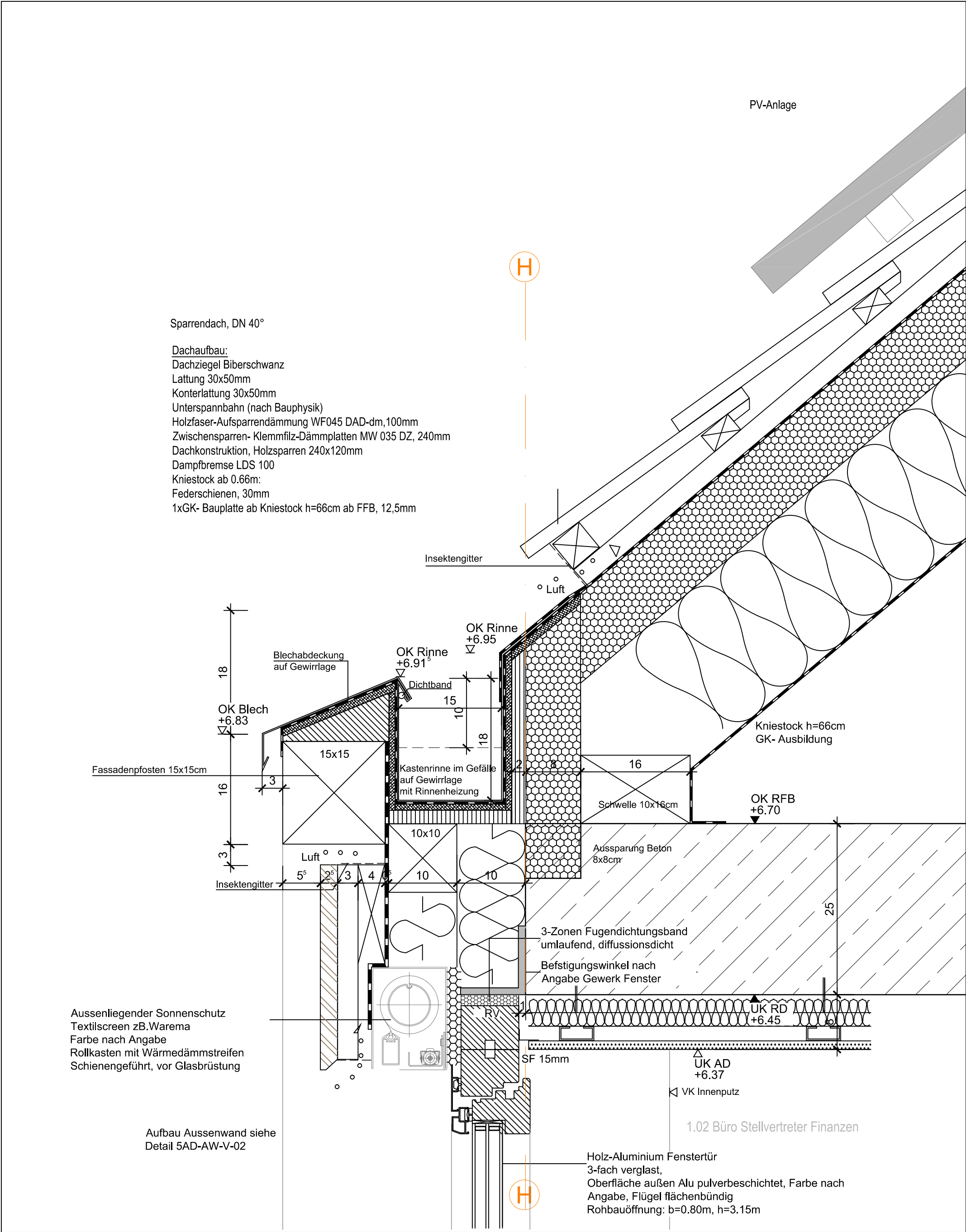

278-01 Rathaus Owen

SÄMTLICHE MAßE SIND AM BAU EIGENVERANTWÖRTLICH ZU PRÜFEN !

Fassade/ Fenster E+1/Dachrand

Stadt Owen	Rathausstraße 8		
Günter Hermann Architekten	Sophienstraße 17 70178 Stuttgart	tel.: (0711) 607740 fax.: (0711) 6077444	e-mail: stuttgart@gharchitekten.de

M 1:5	Datum	Änderung	Bearb.	Index	Plotdatum:	19.11.2025	5AD-FAS-V-03
					Bearbeiter:	bs	
Blattformat:	DIN A3						