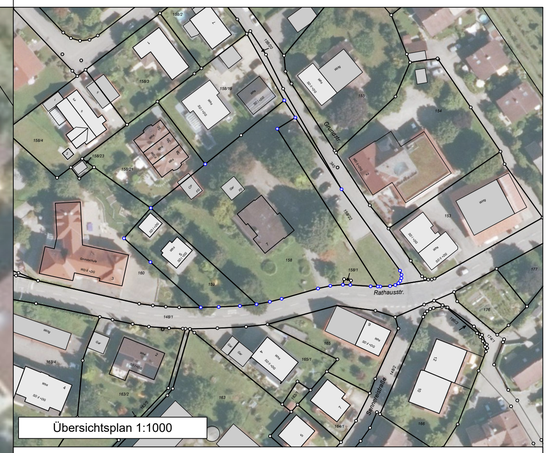

Übersichtsplan 1:1000

Legende Vermessung

- Böschung Bestand
- Pflaster
- Grünfläche
- Gebüsch
- Mauer
- Pultdach
- Überdachung
- Ablaufschacht
- Bergablaufschacht
- Beleuchtung
- Hydrantenschacht
- SK Stromkasten
- Schild
- Baum
- K10 = Kronendurchmesser 10 m
- 421.26 Stammfußpunkt
- K 418.97 Kanalschacht
- Gasschieber
- EL Elektroschacht
- Wasserschieber
- Zaun

Geländepunkte

421.32 ×	OK Mauer
420.67 ×	UK Mauer
420.80 ×	UK Bordstein
420.83 ×	OK Bordstein
420.89 ×	Gehwegrand
421.53 ×	UK Böschung
422.24 ×	OK Böschung
423.26 ×	Gebüschlinie
422.89 ×	Geländepunkt
419.49 ×	OK Treppe
419.04 ×	UK Treppe

Grenzabsteckung

Abgesteckte Grenpunkte markiert

Legende Kataster:

- best. Flurstücksgrenze
- 10 Whs best. Gebäude mit Hausnummer und Nutzung
- 350 Flurstücksnummer
- Rathausstraße Straßenname

Index	Änderung	Datum	Zeichen

x	Gauß-Krüger-Koordinatensystem		ETRS89/UTM-Koordinatensystem
DHHN12 / Höhenstatus 130		DHHN92 / Höhenstatus 160	x DHHN2016 / Höhenstatus 170

MARSCHALL & KLINGENSTEIN INGENIEURE GMBH

Ingenieurvermessung
Tief- und Straßenbauplanung
3D-Laserscanning
Drohnenvermessung
Immobilienbewertung

07542 5395 0
info@ib-mk.de
ib-mk.de
Eisenbahnstraße 3
88069 Tettnang

Gemeinde Bodolz
Rathausstrasse 20
88131 Bodolz

			Datum	Zeichen
Straße:	Rathausstraße 7			
Gemarkung:	Bodolz	bearbeitet	17.09.2025	RC
Gemeinde:	Bodolz	gezeichnet	17.09.2025	RC
Landkreis:	Lindau (Bodensee)	geprüft		

Projekt:

Kindertagesstätte Bodolz

Planinhalt:

Bestandsaufnahme/ Grenzabsteckung

Status: Bestand | Maßstab: 1:250 | Projekt-Nr.: 25053

Aufgestellt:

Tettnang, 17.09.2025

Genehmigt:

Der Bauherr,

Plannummer: 25053-BEST-00

Anlage: