

Flurstücknummer: 73/31
Eigentümer*in: Kreis Bergstraße, Eigenbetrieb Schule und
Gebäudewirtschaft, Betriebsleitung

Datum/Unterschrift:

Dachaufsicht
Anlage zum LV
PROJEKT

Sanierung und Erweiterung Nibelungenhalle
(Mehrzweckhalle) und Teilnutzungsänderung in Ebene 1

Justus-Liebig-Straße 25
64653 Lorsch

ENTWURFSVERFASSEN/IN

BAUHERRSCHAFT

Magistrat der Stadt Lorsch
Kaiser-Wilhelm-Platz 1
64653 Lorsch

PLAN

Planname Dachaufsicht

Index

Maßstab 1:200

Format

0,594x0,420





Bestand
Abbruch
Neubau

Gesamtheit mit der Planung sowie der Überwachung der Ausführung der Arbeiten des Gebäudes aus dem Bestandsplan heraus.
Planungsnummer: 2021
Eigentümer: Kreis Bergstraße, Eigenes Schul- und Gesundheitsamt, Bergstraße
Datum/Version: 01.01.2021

Anlage zum LV - nur zur Kalkulation
Ebene 1 - Abbruch/Neubau

PROJEKT
Sanierung und Erweiterung Nebengebäude (Mehrzweckhalle) und Teilumgestaltung in Ebene 1
Justiz-Liegenschaft, 25
64683 Lorsch

ENTWURFSVERFAHREN

Bauherrschaft
Magister der Stadt Lorsch
Kaiser-Wilhelm-Platz 1
64683 Lorsch

PLAN

Planname: Ebene 1 - Abbruch/Neubau

Index
Maßstab: 1:100
Format: 0,84x1,05m

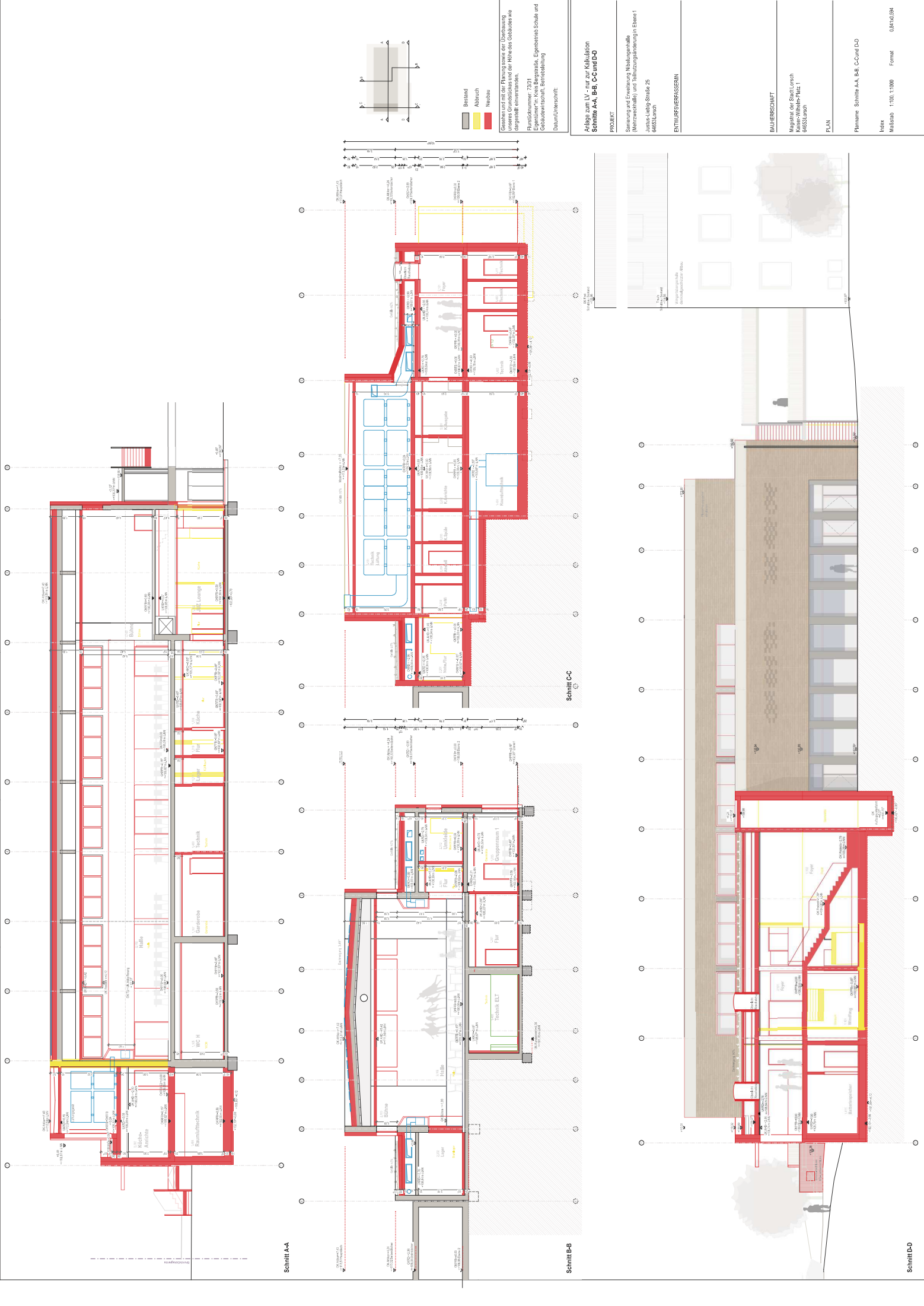

Schnitt A-A

Schnitt B-B

Schnitt C-C

Schnitt D-D

Anlage zum LV - nur zur Kalkulation
Schnitt A-A, B-B, C-C und D-D

PROJEKT

Sanierung und Erweiterung Nibelungenhalle
(Meinwerkstraße) und Teilutzungsänderung in Ebene 1
Justus-Liebig-Strasse, 25
64625 Lorch

ENTWURFSVERFASSER:IN

BAUFIRMENSCHAFT

Maßstab der Stadt: 1:500
Kaiser-Wilhelm-Platz 1
64625 Lorch

PLAN

Planname: Schnitt A-A, B-B, C-C und D-D

Index

Maßstab: 1:100, 1:1000 Format: 0,84x1,05m

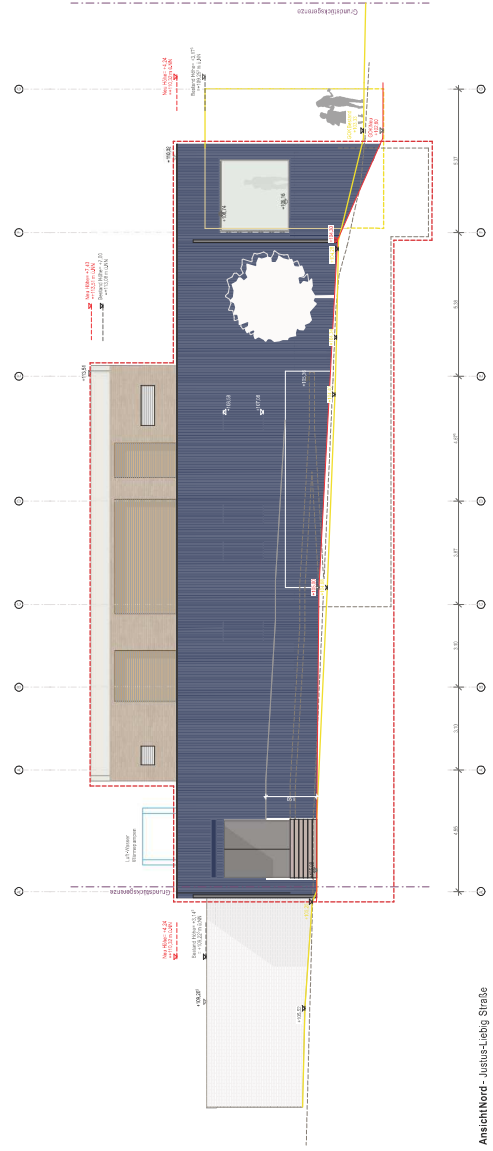
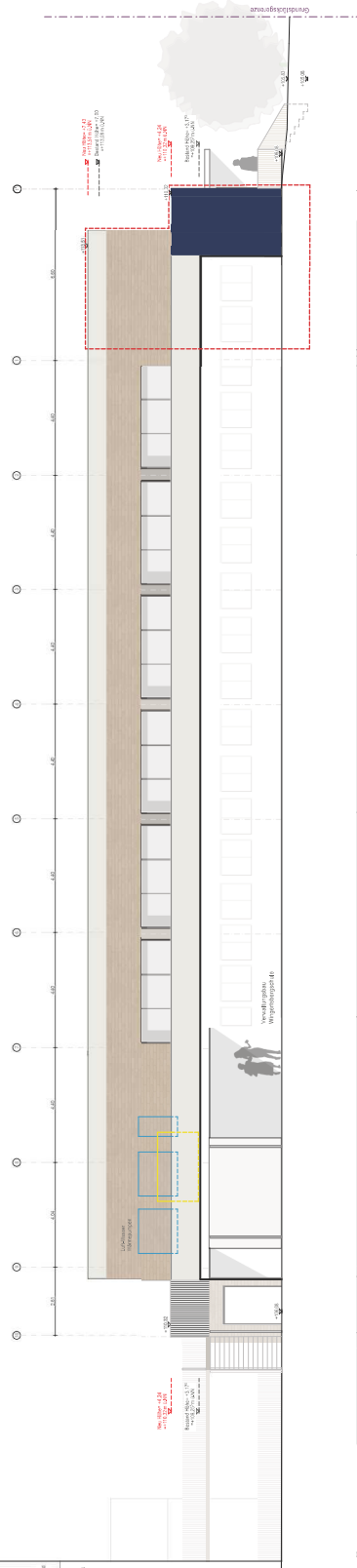
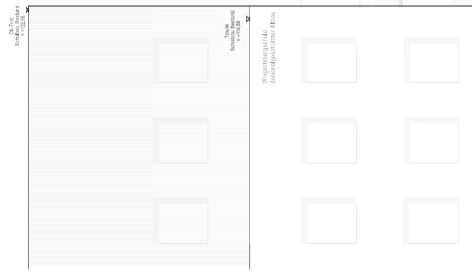

Abbruch	Neubau

Neubau	Abbruch
--------	---------

Gesehen und mit der Planung sowie der Überbauung unseres Grundstückes und der Höhe des Gebäudes wie dargestellt einverstanden.

Flurstücknummer: 73/31
Eigentümer*in: Kreis Bergstraße, Eigenbetrieb Schule und
Gebäudewirtschaft, Betriebsleitung

Datum/Unterschrift: _____

Anlage zum LV - nur zur Kalkulation
Ansicht Ost und Nord

PROJECT

Sanierung und Erweiterung Nibelungenhalle
(Mehrzweckhalle) und Teilnutzungsänderung in Ebene 1

Justus-Liebig-Straße 25
64551 Niebich

ENTWURFSVERFASSERIN

BAUHERRSCHAFT

Magistrat der Stadt Lorsch
Kaiser-Wilhelm-Platz 1
64653 Lorsch

PLAN

Planname Ansicht Ost und Nord

Index

Material	0.041X0.594
0.041X0.594	0.041X0.594