Diese Unterlage ist urheberrechtlich geschützt. Ihre Vervielfältigung, Mitteilung oder Überlassung an Dritte, sowie die Verwertung ohne unser schriftliches Einverständnis ist untersagt und verstößt gegen den Paragraphen 106 ff. UrhG und Paragraph 18 UWG und Paragraph 3 Absatz 6 VOB/B.

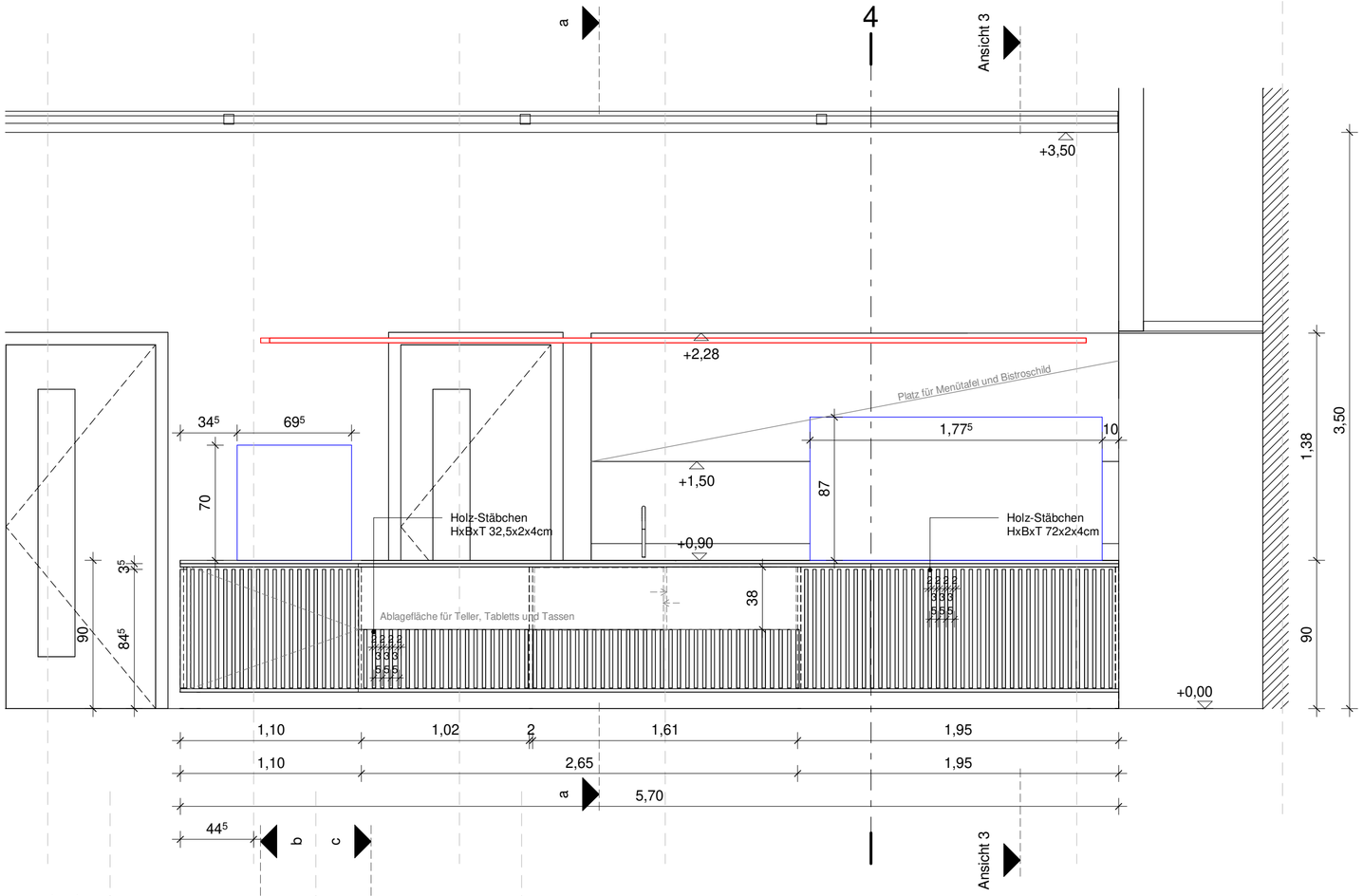

Ansicht 1

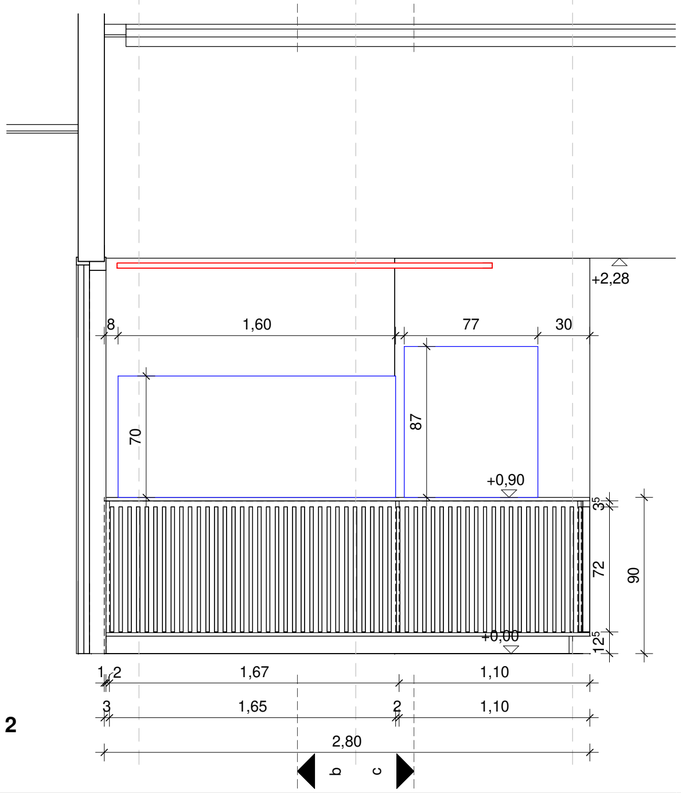

Ansicht 2

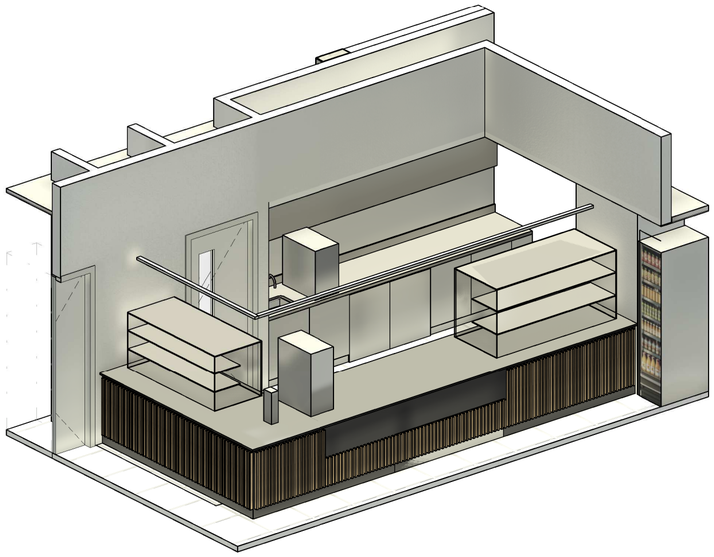

Index	Aenderung	Datum	Name

Geb.-Nr.	LP	Gewerk	Ebene	Planart	lfd.-Nr.	Bl.-Nr.	Index	Status
0112	5	ARC	DT	TI	007	02	01	A

Interner Freigabevermerk des Planverfassers

Auftraggeber
Deutsches Elektronen-Synchotron DESY
Notkestraße 85
22607 Hamburg

Arbeitsstand
22.05.2026 11:37:02
Deutsches Elektronen Synchrotron DESY

Übersichtsplan

Projekt
Forschungscampus DESY in Hamburg
Neubau Integriertes Technologie- u. Gründerzentrum ITGZ 1

Planungsphase	Geb.-Nr.	LP	Gewerk	Ebene	Planart	lfd.-Nr.	Bl.-Nr.	Index	Status
Ausführung	0112	5	ARC	DT	TI	007	02	01	A

Planverfasser
heinlewischer
Partnerschaft freier Architekten mbB
Gutenbergstraße 4
D-10587 Berlin
+49 30 3999 20 00
+49 30 3999 20 10
018-itgz1@heinlewischer.de

Maßstab/Format: 1 : 25 DINA2

Planinhalt: Gebäude ITGZ 1
Bistro, Ansichten

	Datum DATE	Name / NAME
Gez. CRE	30.04.25	cs/ap/at
Gepr. REV.	-	at/mst
Frei. REL.	26.01.26	
Gen. APR.		

Dokument-Nr./DOCUMENT-NO.
Blatt/SHEET von/OF
Zchng-ID DRAW.-ID
Rev. REV.
Ver. VER.
Status STATUS A

Dateiname
018_ITGZ1_LP5_Detail_Zentraldatei.rvt