

BAUVORHABEN:

Erweiterung der Grundschule/
Umbau Bestand Grund- und Realschule

Schulzentrum
Zähringerstraße 5, 79395 Neuenburg am Rhein
Flurstück-Nummer: 4215

BAUHERR
Stadt Neuenburg am Rhein
vertreten durch Herrn Bügermeister Fondy-Langela
Rathausplatz 5, 79395 Neuenburg am Rhein

PLANUNG
Stadt Neuenburg am Rhein
Team Hochbau
Rathausplatz 5, 79395 Neuenburg am Rhein

Datum 20.11.2026 / sg
Format A1

ERDGESCHOSS M 1:100



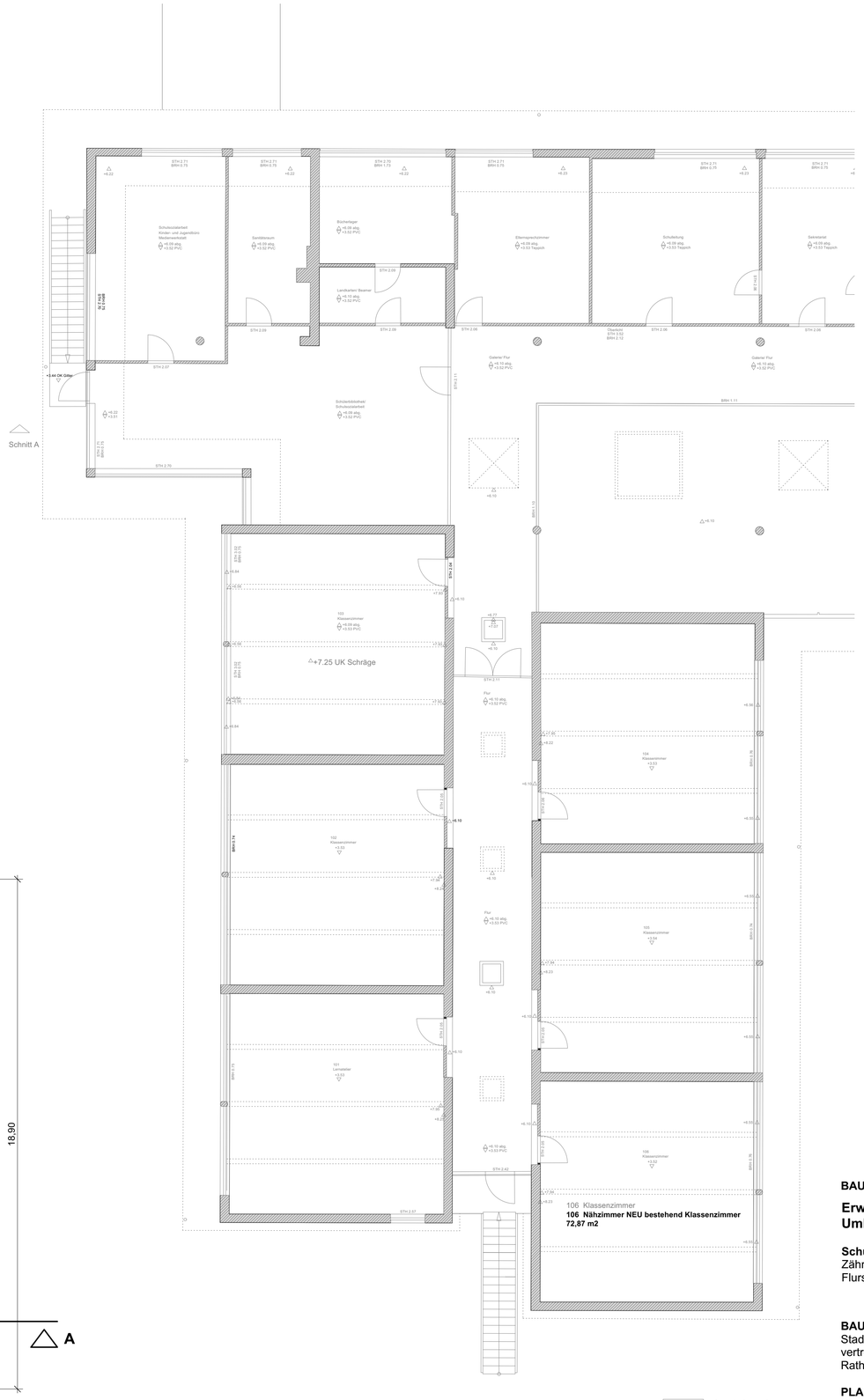

bestehend

Abbruch

neu

Brandschutz

BAUVORHABEN:

Erweiterung der Grundschule/
Umbau Bestand Grund- und Realschule

Schulzentrum
Zähringerstraße 5, 79395 Neuenburg am Rhein
Flurstück-Nummer: 4215

BAUHERR
Stadt Neuenburg am Rhein
vertreten durch Herrn Bügermeister Fondy-Langela
Rathausplatz 5, 79395 Neuenburg am Rhein

PLANUNG
Stadt Neuenburg am Rhein
Team Hochbau
Rathausplatz 5, 79395 Neuenburg am Rhein

Datum 20.11.2026 / sg
Format A1

1. OBERGESCHOSS M 1:100

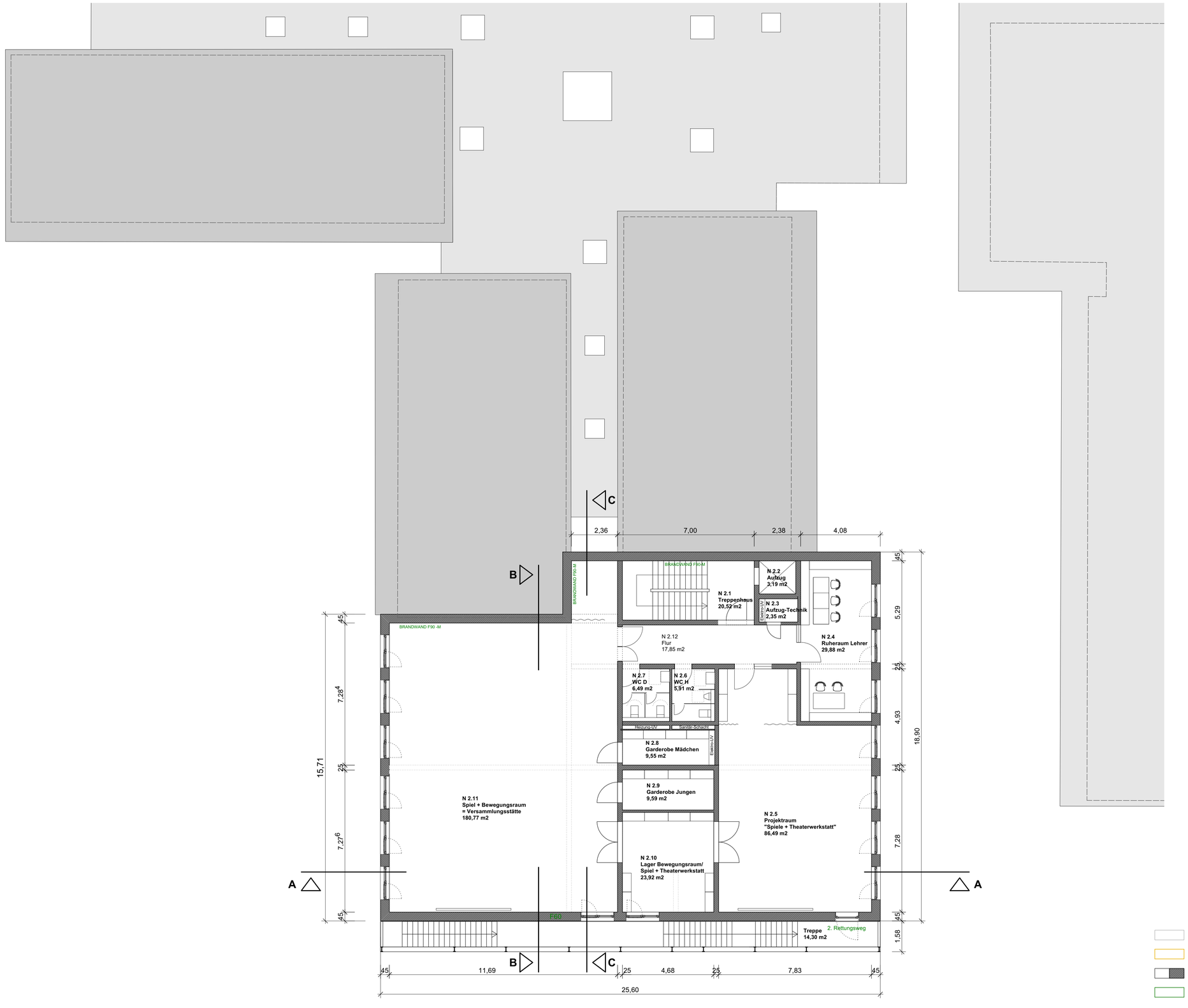

bestehend
Abbruch
neu
Brandschutz

BAUVORHABEN:

Erweiterung der Grundschule/
Umbau Bestand Grund- und Realschule

Schulzentrum
Zähringerstraße 5, 79395 Neuenburg am Rhein
Flurstück-Nummer: 4215

BAUHERR
Stadt Neuenburg am Rhein
vertreten durch Herrn Bügermeister Fondy-Langela
Rathausplatz 5, 79395 Neuenburg am Rhein

PLANUNG
Stadt Neuenburg am Rhein
Team Hochbau
Rathausplatz 5, 79395 Neuenburg am Rhein

Datum 20.11.2026 / sg
Format A1

2. OBERGESCHOSS M 1:100

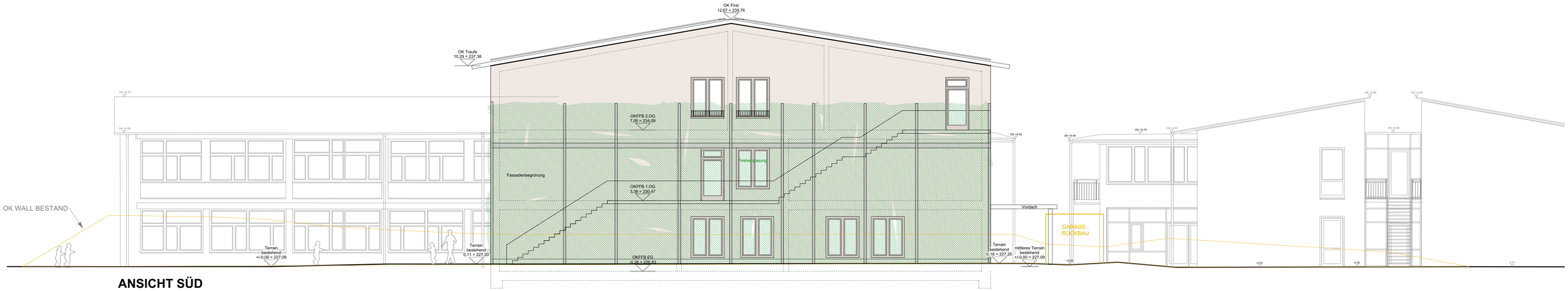

ANSICHT SÜD

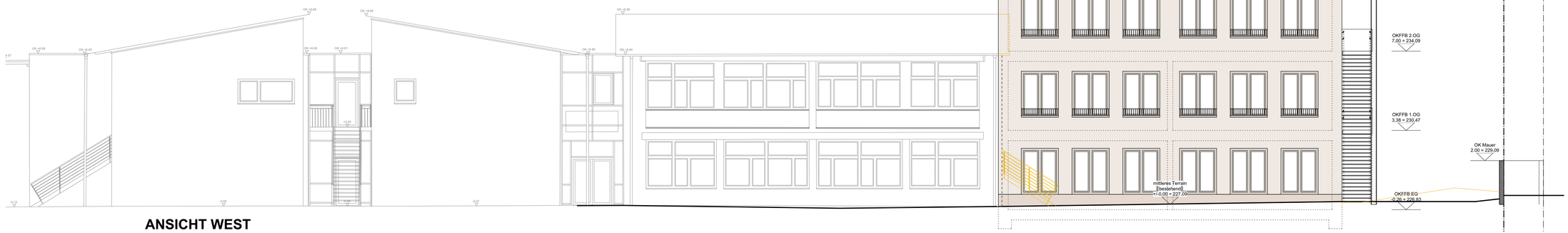

ANSICHT WEST



ANSICHT OST

bestehend
Abbruch
neu
Brandschutz

BAUVORHABEN:

Erweiterung der Grundschule/
Umbau Bestand Grund- und Realschule

Schulzentrum
Zähringerstraße 5, 79395 Neuenburg am Rhein
Flurstück-Nummer: 4215

BAUHERR
Stadt Neuenburg am Rhein
vertreten durch Herrn Bügermeister Fondy-Langela
Rathausplatz 5, 79395 Neuenburg am Rhein

PLANUNG
Stadt Neuenburg am Rhein
Team Hochbau
Rathausplatz 5, 79395 Neuenburg am Rhein

Datum 20.11.2026 / sg
Format A1

2. OBERGESCHOSS M 1:100

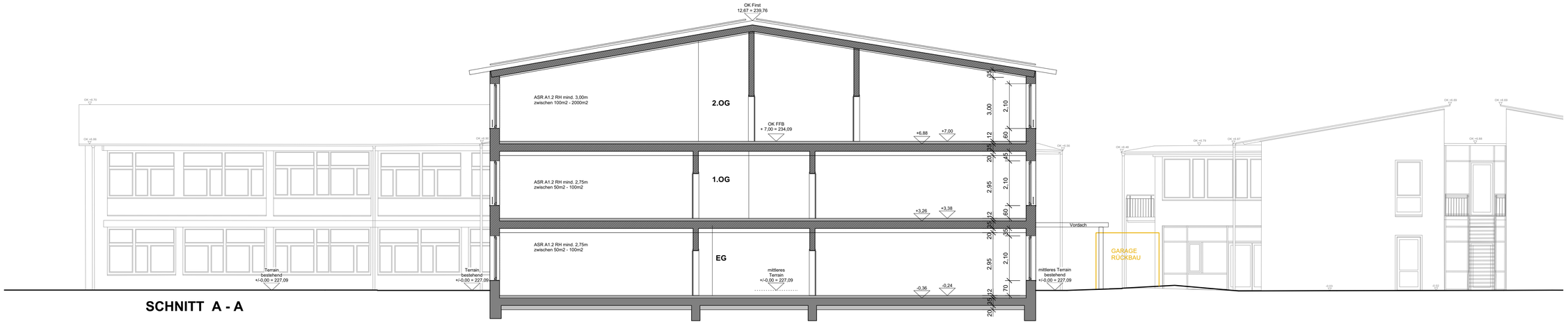

SCHNITT A - A

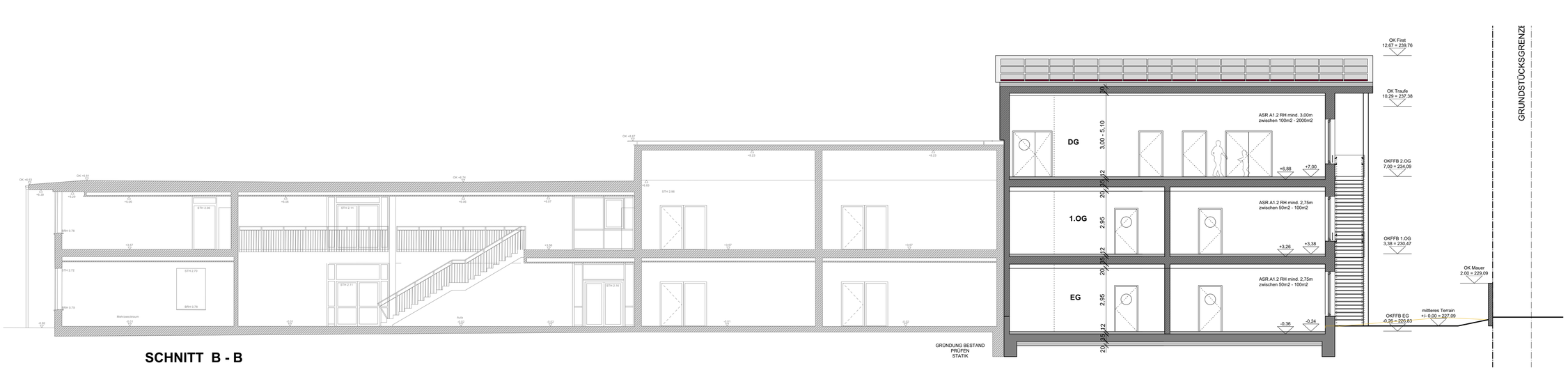

SCHNITT B - B

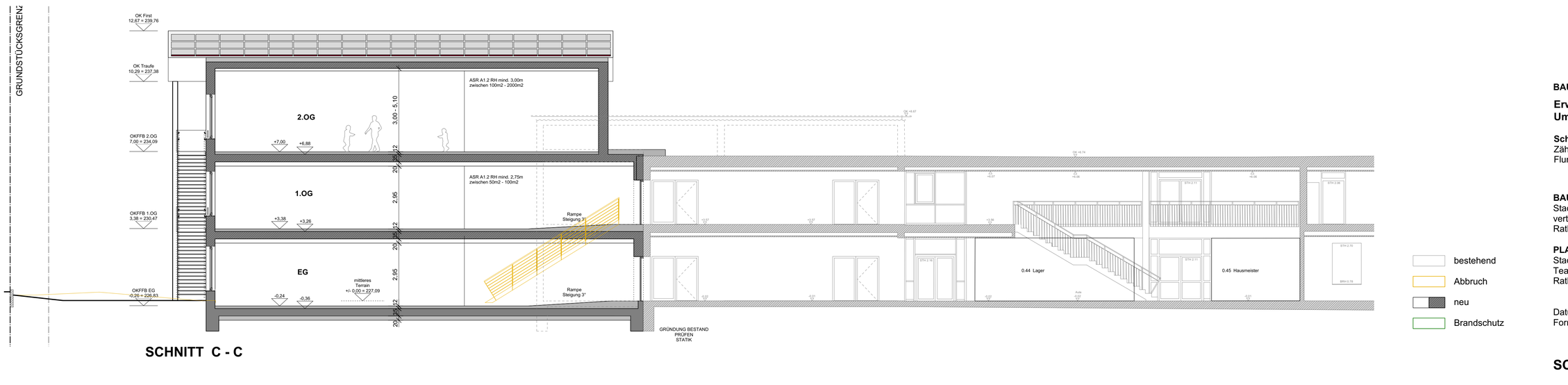

SCHNITT C - C

bestehend
Abbruch
neu
Brandschutz

BAUVORHABEN:

Erweiterung der Grundschule/
Umbau Bestand Grund- und Realschule

Schulzentrum
Zähringerstraße 5, 79395 Neuenburg am Rhein
Flurstück-Nummer: 4215

BAUHERR
Stadt Neuenburg am Rhein
vertreten durch Herrn Bügermeister Fondy-Langela
Rathausplatz 5, 79395 Neuenburg am Rhein

PLANUNG
Stadt Neuenburg am Rhein
Team Hochbau
Rathausplatz 5, 79395 Neuenburg am Rhein

Datum 20.11.2026 / sg
Format A1

SCHNITTE M 1:100