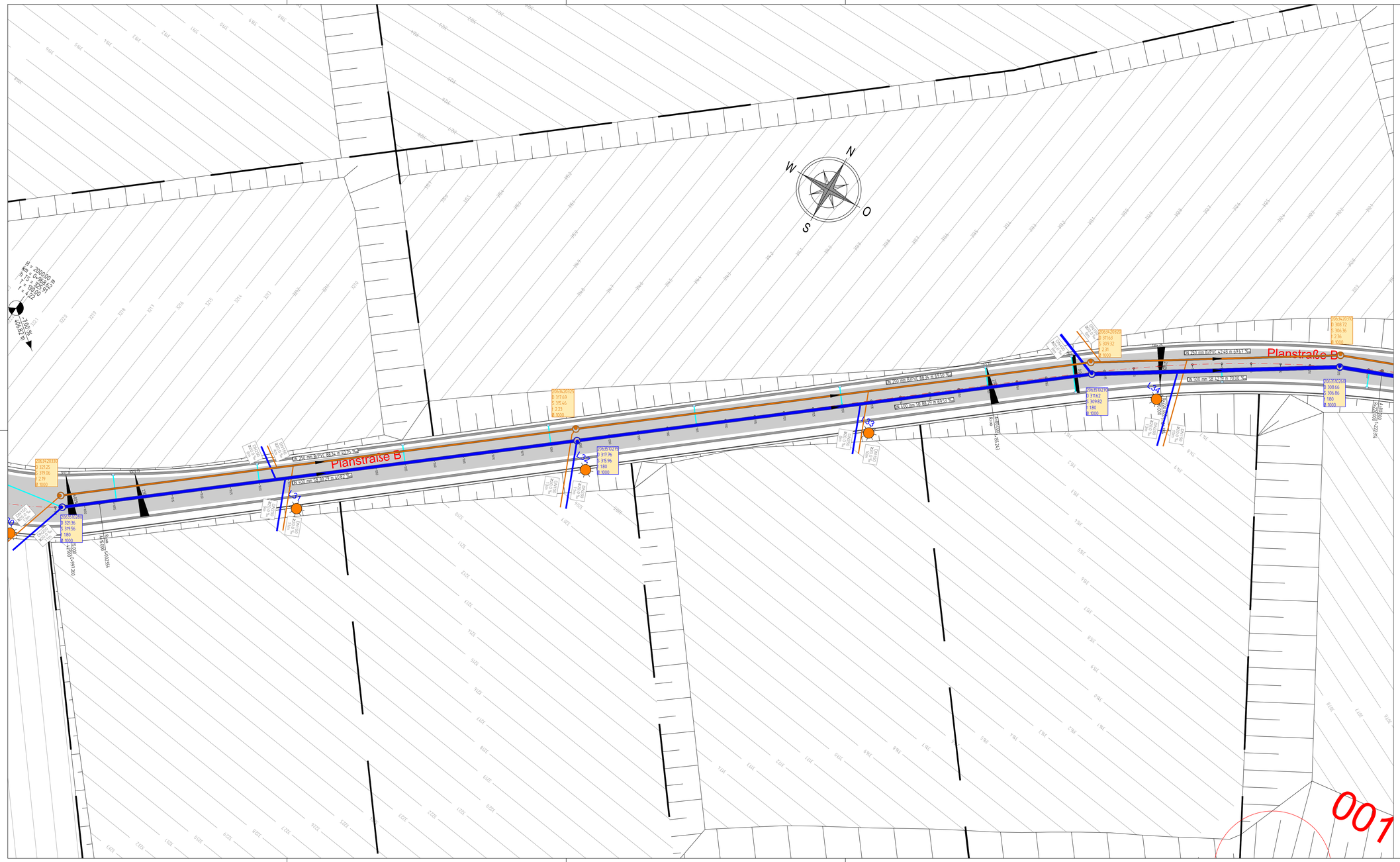

Alle Maße u. Angaben sind vor Ausführung örtlich zu prüfen! Abweichungen sind umgehend der örtlichen Bauleitung anzuzeigen!

Legende (Planung)

Planung:

- Abtragsböschung
- Auftragsböschung
- DN 300 B, -47.50/- 45.5‰, Regenwasserkanal
- DN 400 B, -47.50/- 45.5‰, Schmutzwasserkanal
- DN 300 MP, Drainage
- Anschlussleitungen Regenablauf

Legende Bestand

Kataster:

- Flurgrenze, Grenze
- Grenzpunkt
- 120 Flurstücksnummer
- 006 Festpunkte Büro Rose August 2023

Topographie:

- Lampe
- Schild
- Kanaldeckel
- Straßenablauf
- Böschung
- Baum

Übersicht Lagepläne

Index	Datum	Name	Geändert

Änderungen

Planverfasser:

SCHMIDT

Wiesenkamp 1, 57368 Lennestadt
+49 2723 9670 0
info@bauing-schmidt.de
www.bauing-schmidt.de

	Datum	Zeichen
bearbeitet	31.07.2026	Sa
gezeichnet	31.07.2026	CLS
geprüft		
Plangröße	1.16 x 0.59	

Bauherr:

HANSESTADT ATTENDORN
DER BÜRGERMEISTER

Kölner Straße 12
57439 Attendorn

fon 02722 / 64-0
fax 02722 / 64-327
info@attendorn.de

Gewerbe-u.Industriegebiet "Fernbahn"

Ausführungsplanung -

Lageplan Kanal

Unterlage		S-4
Blatt		9
Dateiname		Lage_08-035-S-4
	Datum	Zeichen
bearbeitet		
gezeichnet		
geprüft		

Maßstab 1:250

Attendorn _____ den _____ 20____

Nur gültig für die Ausschreibung