

Grundriss gesamt BA1

M 1 : 200

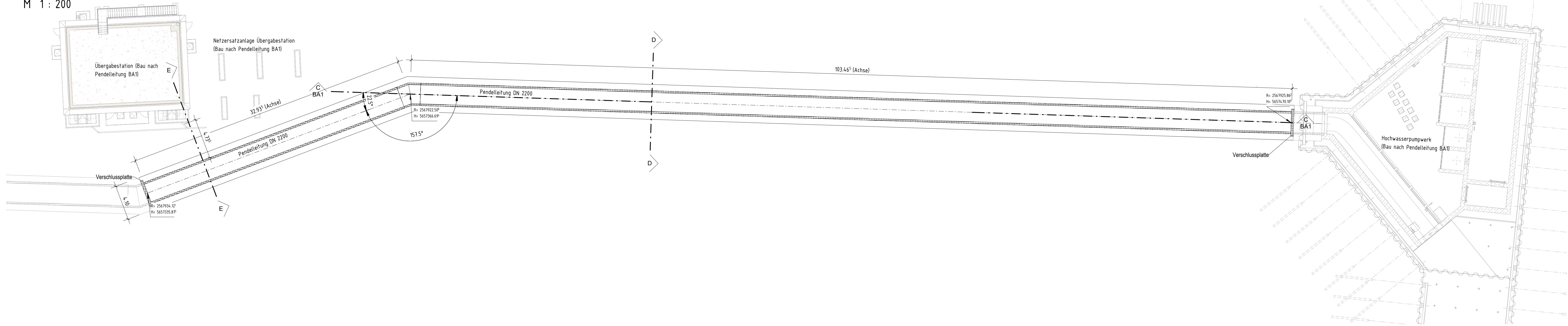

Legende:

- Planung (Nicht Bestandteil der vorliegenden Ausschreibung)
- Bestandteil der vorliegenden Ausschreibung

Schnitt C BA1 - C BA1

M: 1 : 200

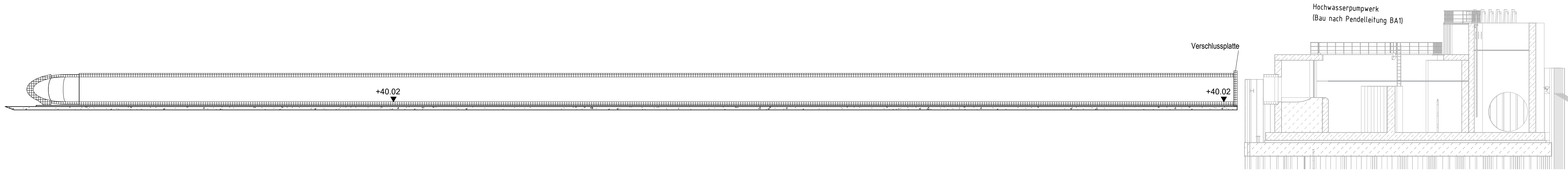

Schnitt D - D

M: 1 : 50

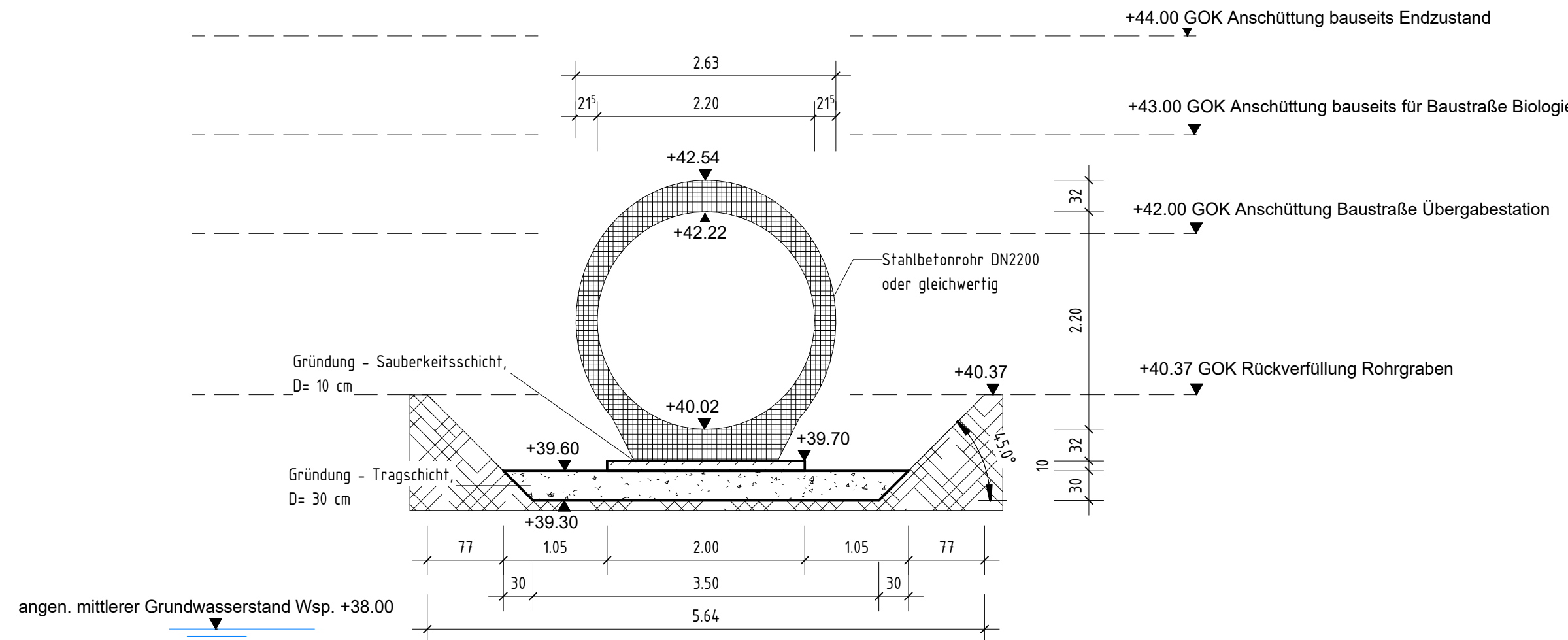

Schnitt E - E

M: 1 : 50

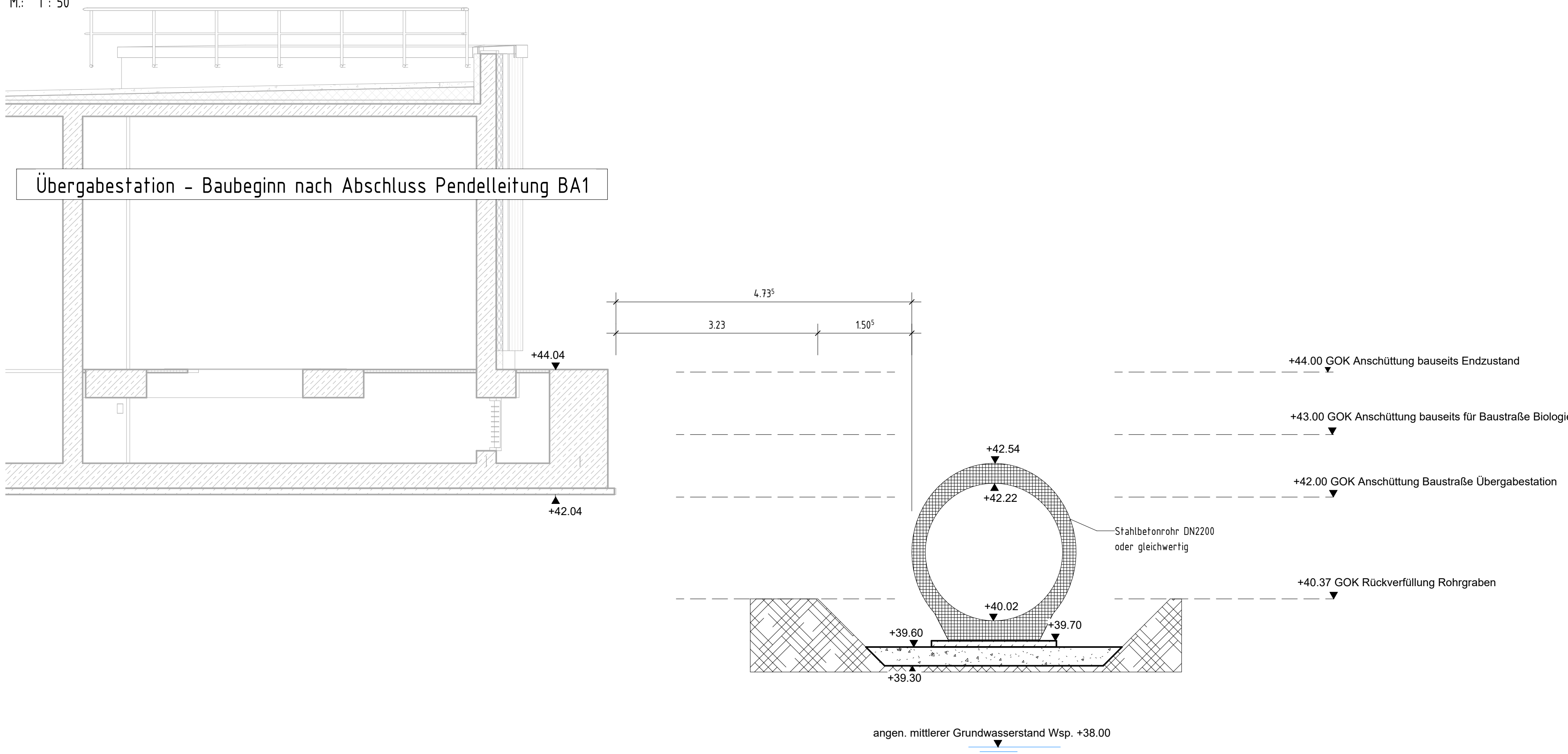

3D-Ansicht BA1

M: 1 : 200

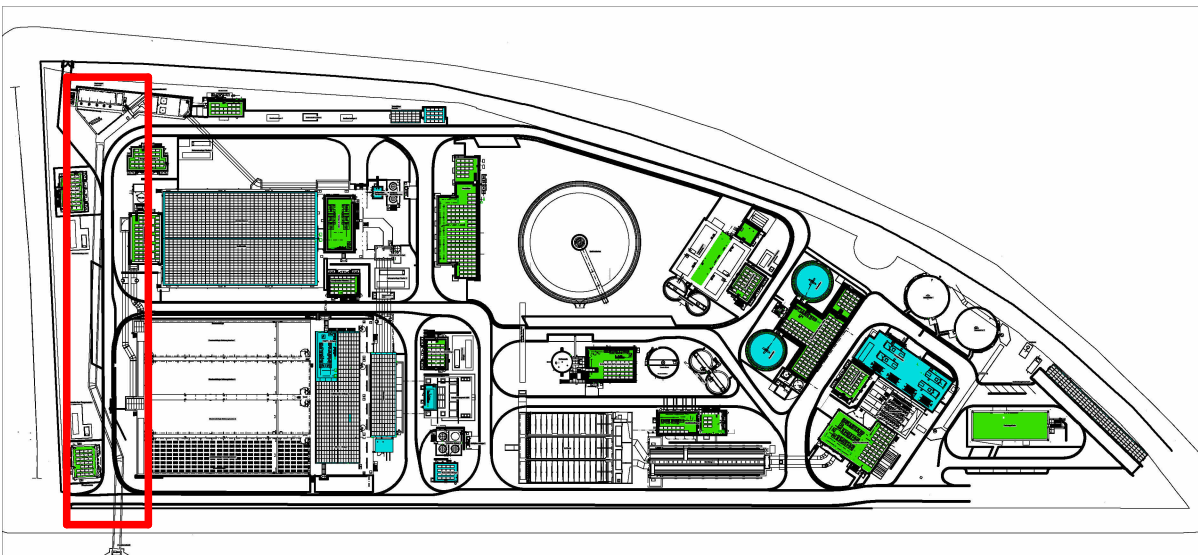

nur gültig für Ausschreibung

WUPPERVERBAND
für Wasser, Mensch und Umwelt

Projektbezeichnung: **Neubau der Kläranlage Leverkusen-Bürrig**

Projektnr. WV: **Ausschreibung**

Zeichnungsgegenstand/-objekt/-sicht/-schnitt:
**Pendelleitung
BA1**
Grundriss, Schnitte und 3D-Ansicht

Höhenbezug: NN	Zeichnungsnummer: KALE LP6 HI OP BW32 001	Maßstab: 1 : 50, 1 : 200
Plankennzeichen	Der Vorstand	Der Planverfasser
Wuppertal, den		

C:\Users\jag\OneDrive\Documents\KALE\LP6\HI\OP\BW32\001\3D-Ansicht.dwg
2023.08.29 10:52:59